朝鮮古蹟圖譜

三

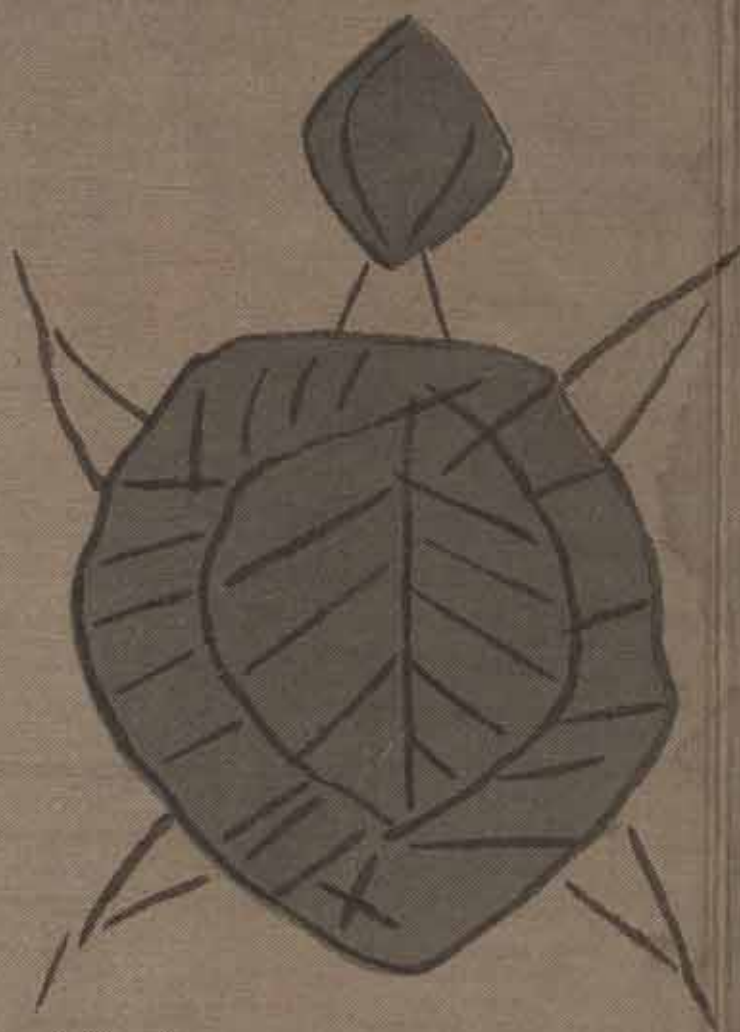

朝鮮古蹟圖譜

三

緒言

嚮ニ朝鮮古蹟圖譜ヲ刊行シテ樂浪帶方及ヒ高勾麗時代ノ遺蹟遺物ヲ收メ之ヲ內外ニ紹介セリ今復前緒ヲ紹キ百濟任那沃沮濊始メトシ三國鼎立時代及ヒ三國統一後ノ新羅ニ屬スルモノヲ銓擇シ之ヲ三冊ニ收メテ刊行シ以テ古代文化ノ眞相ヲ考徵スルノ資料トナス

大正五年三月

朝鮮總督府

朝鮮古蹟圖譜第三册目次

三 馬韓時代

二三八 六六四 益山附近地形圖
二三九 六六五 王坪里傳馬韓王宮址附近光景
六六六 同 址一部
二四〇 六六七 同 址土城

四 百濟時代

二四二 六七一 公山城（能川山城址）附近地形圖
二四三 六七二 同 城
六七三—六七七 同 城 發見陶器破片
二四四 六七八 窺岩里ヨリ扶蘇山ヲ望ム
六七九 扶蘇山落花巖及皐蘭寺
二四五 六八〇 聖興山城
六八一 同 城 石壁
二四六 六八二—六九〇 扶餘發見瓦其一
二四七 六九一—七〇三 扶餘發見瓦其二
二四八 七〇四 石村附近百濟古墳群分布圖
七〇五 石村附近百濟古墳實測圖
七〇六 同 墳發見鐵釘
二四九 七〇七 陵山里傳百濟王陵配置圖
七〇八 同 陵全景
七〇九 同 陵中下塚右側面
二五〇 七一〇—七一三 同 塚石槨實測圖
二五一 七一四 同 塚玄室入口閉塞光景
七一五 同 （玄室內所見）
塚玄室奥壁
七一六 陵山里傳百濟王陵中下塚羨道入口閉塞光景
（羨道內所見）
二五二 七一七 同 塚發見釘頭及鋲
七一八 同 塚發見釘頭
七一九 同 塚發見楔及釘
七二〇 同 塚發見漆片
二五三 七二一 同 塚發見釘
二五四 七二三—七二四 陵山里傳百濟王陵中上塚石槨實測圖
二五五 七二五 同 塚右側面
七二六 同 塚玄室天井石及羨道
天井石破壞光景
二五六 七二七 同 塚玄室奥壁
七二八 同 塚玄室入口閉塞光景
（玄室內所見）
二五七 七二九 同 塚玄室內遺物存在光景
七三〇 同 塚發見木棺破片
二五八 七三一 同 塚發見寶冠金具
七三二 同 塚發見寶冠金具・飾釘及金線

七三三　陵山里傳百濟王陵中上塚發見鐵釘
二五九　七三四—七三六　同　陵西下塚石槨實測圖
二六〇　七三七　同　塚前右側面
七三八　同　塚玄室（羨道內所見）
七三九　同　塚玄室入口・羨道及羨道入口閉塞光景（玄室內所見）
二六一　七四〇　陵山里古墳群所在地
七四一　陵山里古墳玄室奥壁
七四二—七四五　陵山里割石塚石槨實測圖
七四六　同　塚玄室奥壁
二六二　七四七—七四九　陵山里塼床塚石槨實測圖

五　任那時代

二六五　七六一　高靈附近地形圖
七六二　主山及傳大伽倻王宮址
七六三　傳大伽倻王宮址（主山山腹ヨリ俯瞰ス）
二六六　七六四　同　址發見瓦
七六五　主山城城壁
七六六・七六七　同　城發見瓦
二六七　七六八　咸安附近地形見取圖
七六九　咸安城山城址地形見取圖
二六八　七七〇　同　城址
七七一　同　城址石壁
二六八　七七二　昌寧附近地形圖
七七三　牧馬山城及昌寧邑附近光景
二六九　七七四　主山城及古墳
七七五　主山南方古墳群
二七〇　七七六—七七八　主山東南山腹古墳石槨實測圖
七七九　同　古墳石槨（乙）
二七一　七八〇—七八三　同　古墳副葬品其一
七五〇　陵山里塼床塚玄室頂部ヲ通シテ玄室入口ヲ望ム
七五一　同　塚羨道及玄室頂部
二六三　七五二　陵山里露出石槨
七五三　陵山里露出切石石槨
七五四　陵山里横壙
七五五　同　横壙奥壁及天井
二六四　七五六　遞馬里大塚右側面
七五七—七五九　同　塚石槨實測圖
七六〇　同　塚玄室奥壁
二七二　七八四—七八七　主山東南山腹古墳副葬品其二
七八八—七九〇　高靈蒐集主山附近古墳發見陶器
二七三　七九一・七九二　高靈古墳發見金環
七九三・七九四　高靈蒐集勾玉及小玉
七九五—八〇〇　高靈古墳發見陶器
二七四　八〇一　白沙里古墳群
八〇二　昌寧邑附近古墳群
二七五　八〇三　傳金首露王陵
八〇四　傳金首露王后許氏陵
二七六　八〇五　金海古墳發見金環
二七六　八〇六—八〇九　善山古墳發見勾玉及小玉
八一〇　善山蒐集金環
八一一　傳居昌發見副葬品
二七七　八一二　水精峯及玉峯古墳分布略圖
八一三　同　古墳散在光景
二七八　八一四　水精峯第二號古墳遠景
八一五　同　墳近景

二七九　八一六　水精峯第二號古墳玄室內光景
二八〇　八一七・八一八　同　墳石槨實測圖
二八一　八一九　同　墳玄室內發見環・釘及大刀
二八二　八二〇　同　墳副葬鐵器
二八三　八二一・八二三　同　墳副葬鐙
二八四　八二三—八二九　同　墳副葬品紺碧色玻璃製小玉　青銅製紡錘具　陶器
二八五　八三〇　水精峯第三號古墳
二八六　八三一—八三三　同　墳石槨實測圖
二八七　八三四　同　墳玄室內光景
二八八　八三五　同　墳副葬陶器其一
二八九　八三六　同　墳副葬陶器其二
二九〇　八三七　同　墳副葬鐵器
二九一　八三八　玉峯第七號古墳
二九二　八三九—八四二　同　墳發見品其一
二八六　八四三—八四六　玉峯第七號古墳發見品其二
二八七　八四七　晋州古墳發見鐵環・鐵釘・槍・大刀及刀
二八八　八四八　同　墳發見青銅鏡
二八九　八四九　同　墳發見翡翠勾玉及飾附金環
二九〇　八五〇　同　墳發見銀空玉
二八八　八五一・八五二　同　墳發見管玉及小玉
二八八　八五三　同　墳發見銀釧
二八八　八五四　同　墳發見轡鏡板及杏葉
二八九　八五五—八五八　同　墳發見陶器其一
二九〇　八五九—八六四　同　墳發見陶器其二
二九一　八六五—八六七　晋州發見陶器
二九二　八六八—八七四　傳晋州附近發見陶器其一
二九二　八七五—八八二　傳晋州附近發見陶器其二

六　沃沮(？)時代

二九三　八八三　咸興附近地形略圖
二九四　八八四　慈塘山城地形見取圖
二九四　八八五・八八六　同　城石壁
二九七　八八七　同　城廢井
二九五　八八八・八八九　德山麻姑城全景
二九五　八九〇　同　城地形見取圖
二九一　八九一　同　城石壁
二九二　八九二　同　城廢井
二九六　八九三　中峯麻姑城遠景
二九四　八九四　同　城近景
二九五　八九五　同　城地形見取圖
二九六　八九六　同　城石壁
二九七　八九七　時叱間山城
二九八　八九八　同　城地形見取圖
二九三　八九九　別安垥山城
三〇〇　九〇〇　同　城地形見取圖
二九八　九〇一　細浦洞山城遠景
二九九　九〇二　同　城近景
二九九　九〇三—九〇五　同　城石壁
三〇〇　九〇六—九一三　同　城發見瓦
三〇〇　九一三　五老里道藏洞山古墳及奎華峯古墳附近地形見取圖
二九四・二九五　九一四・九一五　五老里道藏洞山南塚實測圖
三〇一　九一六　同　塚
三〇一　九一七　同　塚玄室奧壁及右壁
三〇一　九一八　同　塚羨道入口閉塞光景（石槨外所見）
三〇二　九一九　上細浦洞古墳群分布圖

九二〇　上細浦洞古墳群
九二一　同　古墳群一部
三〇三　九二三—九二四　上細浦洞夫婦塚石槨實測圖
三〇四　九二五　同　塚正面
九二六　同　塚玄室內光景其一
三〇五　九二七・九二八　同　塚玄室內光景其二
三〇六　九二九—九三一　上細浦洞蓋坏塚石槨實測圖

七濊(?)時代

三〇九　九四〇　江陵附近地形圖
九四一　傳濊國土城
三一〇　九四三　楓湖東北露出石槨其一

八古新羅時代

三一二　九五五　慶州附近新羅遺蹟地圖
三一三　九五六　雞林・月城及瞻星臺
九五七　月城(雞林所見)
三一四　九五八　同　城城壁
九五九　同　城城壁橫斷面
三一五　九六〇　瞻星臺
三一六　九六一　明活山城
九六二　同　城石壁
三一七　九六三　南山城遠望
九六四　同　城石壁
三一八　九六五　芬皇寺刹竿支柱正面
九六六　同　刹竿支柱背面
三一九　九六七　芬皇寺石塔南面及西面(修築前)
三二〇　九六八　同　石塔第二層平面圖
九六九　同　石塔斷面圖
九七〇—九七三　同　石塔內發見石函
九三三—九三四　上細浦洞古墳群
三〇七　九三五　上細浦洞蓋坏塚
九三六　同　塚玄室內光景
三〇八　九三七　上細浦洞西塚
九三八　同　塚玄室
九三九　同　塚副葬陶器
九四三—九四五　楓湖東北露出石槨其二
九四六　楓湖東北露出石槨其三
三一一　九四七—九五四　楓湖東北古墳發見品
三一一　九七四　芬皇寺石塔西面(修築前)
九七五　同　石塔西面及北面(同)
三一二　九七六　同　石塔南面及西面(修築後)
九七七　同　石塔西面及北面(同)
三一三　九七八　同　石塔南面仁王(同)
九七九　同　石塔西面仁王(同)
三一四　九八〇　同　石塔北面仁王(同)
九八一　同　石塔東面仁王(同)
三一五　九八二　同　石塔北面左方仁王(修築前)
九八三　同　石塔東面右方仁王(同)
三一六　九八四　同　石塔壇上石獅其一(西南隅)(修築後)
九八五　同　石塔壇上石獅其二(西北隅)(同)
九八六　同　石塔壇上石獅其三(東北隅)(同)
九八七　同　石塔壇上石獅其四(東南隅)(同)
九八八　同　石塔畔石獅其一(修築前東南方ニ在リシモノ)

三二七 一九九 芳皇寺石塔畔石獅其二（修築前西南方ニ在リシモノ）
三二八 一九九・二〇〇 同 石塔内發見石函
一九九 同 石函内發見銀製合子・舍利及綾片
一九九―二〇一 同 同 石函内發見水晶製品
一九七―二〇六 同 石函内發見玉類及陶製裝飾品
二〇五―二〇六 同 石函内發見玉類及同不完品
二〇七―二〇九 同 石函内發見水晶
二〇九・二一〇 同 同 石函内發見玻璃製品
二一〇―二一一 同 石函内發見小鈴及裝飾品
二一一―二一二 同 石函内發見絲巻・針筒・針・筒及鋏
三二九 二一二―二一三 同 石函内發見玉類及同破片
三三〇（一九七）…（二〇四）ノ二同 石函内發見玉類（石版彩色刷）
（二〇三）・（二〇三）同 石函内發見陶製裝飾品（同）
（二一三） 同 石函内發見針筒（同）
三三一 二一六―二一七 同 同 石函内發見金銅金具
三三二 二一六・二一七 同 同 石函内發見練製品
二一六・二一七 同 石函内發見金具
二一六 同 同 石函内發見青銅製鏃
二一六―二一七 同 同 石函内發見青銅製品
二一七 同 石函内發見青銅製提瓶形容器
二一九・二二〇 同 石函内發見常平五銖錢及背面
三三三 二一九 五 陵 芳皇寺石塔畔石獅其二（修築前西南方ニ在リシモノ）
三三四 二一九 傳 五陵配置略圖
三三五 二一九 傳 脫解王王陵陵
三三六 二一九 慶 州 南 古 墳 群
三三七 二一九 皇 南 里 劒 塚 古 墳 群
三三八 二二〇 同 同 同 塚背面及傳味鄒王陵遠景
二二〇 同 同 塚縱斷西側面圖
二二〇―二二一 同 同 塚縱斷東側面圖
二二一 同 同 塚橫斷北側面圖
三三九 二二一 同 同 塚掘鑿西側面
二二一 同 同 塚掘鑿西側面及北側面
二二一―二二二 同 同 塚掘鑿北側面及東側面
三四〇 二二二 同 塚副葬石砥
二二二・二二三 同 同 塚副葬刀槍
二二三 同 同 塚副葬劒
三四一 二二三―二二六 同 同 塚副葬陶器
二二七・二二八 同 同 塚發見陶器
三四二 二二九 慶州邑南古墳群西南部古墳配置圖
二三〇 皇南里西南瓢塚西面
二三二 皇 南 里 南 塚 南 面
三四三 二三三 同 皇 南 里 塚 西 面
二三四 金尺里古墳群
三四四 二三五 普門里夫婦塚略平面圖
二三六 同 同 塚夫墓壙平面圖
二三七 同 墓壙縱斷圖
二三六 普門里夫婦塚婦墓石槨平面圖

一三九　普門里夫婦塚墓発見陶製脚附平坩殘缺及陶製蓋

三五三　一三七　普門里金環塚（復舊後）

同　一三七　同　墓石槨積腦圖

三四五　一三七　普門里夫婦塚（復舊後）

同　一三七　同　墓石槨積腦圖

三四六　一三七　普門里夫婦塚出土狀態

同　一三七　同　墓腦面

三四七　一三八　普門里夫婦塚耜金耳飾

同　一三八　同　墓石槨積腦面及副葬陶器出土狀態

三四八　一三八　同　墓副葬陶製脚附蓋塚

同　一三八　同　墓副葬陶製脚附蓋塚殘缺

三四九　一三八　同　墓副葬陶製脚附蓋塚殘缺

同　一三八　同　墓副葬銀指輪

同　一三八　同　墓副葬紺碧色玻璃玉

同　一三八　同　墓副葬翡翠勾玉

同　一三八　同　墓副葬耜金耳飾

同　一三八　普門里夫婦塚墓主室

三五一　一三九　普門里夫婦塚（復舊後）

同　一三九　同　墓腦面

同　一三九　同　墓副葬金環

同　一三九　同　墓副葬陶製脚附平坩

同　一三九　同　墓副葬陶製脚附平坩

三五二　一三九　普門里金環塚（復舊後）

同　一三九　同　墓石槨積腦圖

同　一三九　同　墓腦面略圖

同　一三九　同　墓副葬金環

同　一三九　同　墓副葬陶製脚附平坩

三五三　一三九　普門里夫婦塚墓発見陶製脚附平坩殘缺及陶製蓋

同　一三九　同　墓石槨積腦圖

同　一三九　同　墓腦面略圖

同　一三九　同　墓副葬金環

同　一三九　同　墓副葬陶製脚附平坩

同　一三九　普門里金環塚（復舊後）

同　一三九　同　墓石槨積腦圖

同　一三九　同　墓腦面略圖

同　一三九　同　墓副葬金環

同　一三九　同　墓副葬陶製脚附平坩

同　一三九　同　墓副葬陶製脚附平坩

三五四　一三九　普門里金環塚（復舊後）

同　一三九　同　墓石槨積腦圖

同　一三九　同　墓腦面略圖

同　一三九　同　墓副葬金環

同　一三九　同　墓副葬陶製脚附平坩

同　一三九　同　墓副葬陶製脚附平坩

三五五　一三九　普門里金環塚（復舊後）

同　一三九　同　墓石槨積腦圖

同　一三九　同　墓腦面略圖

同　一三九　同　墓副葬金環

同　一三九　同　墓副葬陶製脚附平坩

同　一三九　同　墓副葬陶製脚附平坩

三五六　一三九　普門里金環塚（復舊後）

同　一三九　同　墓石槨積腦圖

同　一三九　同　墓腦面略圖

同　一三九　同　墓副葬金環

同　一三九　同　墓副葬陶製脚附平坩

同　一三九　同　墓副葬陶製脚附平坩

三五七　一三九　普門里金環塚（復舊後）

同　一三九　同　墓石槨積腦圖

同　一三九　同　墓腦面略圖

同　一三九　同　墓副葬金環

同　一三九　同　墓副葬陶製脚附平坩

同　一三九　同　墓副葬陶製脚附平坩

三五八　一三九　普門里金環塚（復舊後）

同　一三九　同　墓石槨積腦圖

同　一三九　同　墓腦面略圖

同　一三九　同　墓副葬金環

同　一三九　同　墓副葬陶製脚附平坩

同　一三九　同　墓副葬陶製脚附平坩

三五九　一三九　普門里金環塚（復舊後）

同　一三九　同　墓石槨積腦圖

同　一三九　同　墓腦面略圖

同　一三九　同　墓副葬金環

同　一三九　同　墓副葬陶製脚附平坩

同　一三九　同　墓副葬陶製脚附平坩

三六〇　一三九　普門里金環塚（復舊後）

同　一三九　同　墓石槨積腦圖

同　一三九　同　墓腦面略圖

同　一三九　同　墓副葬金環

同　一三九　同　墓副葬陶製脚附平坩

同　一三九　同　墓副葬陶製脚附平坩

三六一　一三九　普門里金環塚（復舊後）

同　一三九　同　墓石槨積腦圖

同　一三九　同　墓腦面略圖

同　一三九　同　墓副葬金環

同　一三九　同　墓副葬陶製脚附平坩

同　一三九　同　墓副葬陶製脚附平坩

三六二　一三九・一四〇　普門里夫婦塚墓発見陶製脚附平坩殘缺及陶製蓋

同　一三九　同　墓石槨積腦圖

同　一三九　同　墓腦面略圖

同　一三九　同　墓副葬金環

同　一三九　同　墓副葬陶製脚附平坩

同　一三九　同　墓副葬陶製脚附平坩

三五九　一四〇―一四一　普門里金環塚（復舊後）

同　一四〇　同　墓石槨積腦圖

同　一四〇　同　墓腦面略圖

同　一四〇　同　墓副葬金環

同　一四〇　同　墓副葬陶製脚附平坩

同　一四〇　同　墓副葬陶製脚附平坩

三六〇　一四一　普門里金環塚（復舊後）

同　一四一　同　墓石槨積腦圖

同　一四一　同　墓腦面略圖

同　一四一　同　墓副葬金環

同　一四一　同　墓副葬陶製脚附平坩

同　一四一　同　墓副葬陶製脚附平坩

三六一　一四一　普門里金環塚（復舊後）

同　一四一　同　墓石槨積腦圖

同　一四一　同　墓腦面略圖

同　一四一　同　墓副葬金環

同　一四一　同　墓副葬陶製脚附平坩

同　一四一　同　墓副葬陶製脚附平坩

三六二　一四一・一四二　普門里金環塚（復舊後）

同　一四一　同　墓石槨積腦圖

同　一四一　同　墓腦面略圖

同　一四一　同　墓副葬金環

同　一四一　同　墓副葬陶製脚附平坩

同　一四一　同　墓副葬陶製脚附平坩

三六三　一四二　普門里金環塚（復舊後）

同　一四二　同　墓石槨積腦圖

同　一四二　同　墓腦面略圖

同　一四二　同　墓副葬金環

同　一四二　同　墓副葬陶製脚附平坩

同　一四二　同　墓副葬陶製脚附平坩

三六四　一四二　普門里金環塚（復舊後）

同　一四二　同　墓石槨積腦圖

同　一四二　同　墓腦面略圖

同　一四二　同　墓副葬金環

同　一四二　同　墓副葬陶製脚附平坩

同　一四二　同　墓副葬陶製脚附平坩

三六五　一四二　普門里金環塚（復舊後）

同　一四二　同　墓石槨積腦圖

同　一四二　同　墓腦面略圖

同　一四二　同　墓副葬金環

同　一四二　同　墓副葬陶製脚附平坩

同　一四二　同　墓副葬陶製脚附平坩

三六六　一四二　普門里金環塚（復舊後）

同　一四二　同　墓石槨積腦圖

同　一四二　同　墓腦面略圖

同　一四二　同　墓副葬金環

同　一四二　同　墓副葬陶製脚附平坩

同　一四二　同　墓副葬陶製脚附平坩

三六七　一四二　普門里金環塚（復舊後）

同　一四二　同　墓石槨積腦圖

同　一四二　同　墓腦面略圖

同　一四二　同　墓副葬金環

同　一四二　同　墓副葬陶製脚附平坩

同　一四二　同　墓副葬陶製脚附平坩

三六八　一四二　普門里金環塚（復舊後）

同　一四二　同　墓石槨積腦圖

同　一四二　同　墓腦面略圖

同　一四二　同　墓副葬金環

同　一四二　同　墓副葬陶製脚附平坩

同　一四二　同　墓副葬陶製脚附平坩

三六九　一四二　普門里金環塚（復舊後）

同　一四二　同　墓石槨積腦圖

同　一四二　同　墓腦面略圖

同　一四二　同　墓副葬金環

同　一四二　同　墓副葬陶製脚附平坩

同　一四二　同　墓副葬陶製脚附平坩

三七〇　一四二　普門里金環塚（復舊後）

同　一四二　同　墓石槨積腦圖

同　一四二　同　墓腦面略圖

同　一四二　同　墓副葬金環

同　一四二　同　墓副葬陶製脚附平坩

同　一四二　同　墓副葬陶製脚附平坩

三七一　一四二　普門里金環塚（復舊後）

同　一四二　同　墓石槨積腦圖

同　一四二　同　墓腦面略圖

同　一四二　同　墓副葬金環

同　一四二　同　墓副葬陶製脚附平坩

同　一四二　同　墓副葬陶製脚附平坩

三七二　一四二・一四三　普門里金環塚（復舊後）

同　一四二　同　墓石槨積腦圖

同　一四二　同　墓腦面略圖

同　一四二　同　墓副葬金環

同　一四二　同　墓副葬陶製脚附平坩

同　一四二　同　墓副葬陶製脚附平坩

三七三　一四三　普門里金環塚（復舊後）

同　一四三　同　墓石槨積腦圖

同　一四三　同　墓腦面略圖

同　一四三　同　墓副葬金環

同　一四三　同　墓副葬陶製脚附平坩

同　一四三　同　墓副葬陶製脚附平坩

三七四　一四三　普門里金環塚（復舊後）

同　一四三　同　墓石槨積腦圖

同　一四三　同　墓腦面略圖

同　一四三　同　墓副葬金環

同　一四三　同　墓副葬陶製脚附平坩

同　一四三　同　墓副葬陶製脚附平坩

三七五　一四三　普門里金環塚（復舊後）

同　一四三　同　墓石槨積腦圖

同　一四三　同　墓腦面略圖

同　一四三　同　墓副葬金環

同　一四三　同　墓副葬陶製脚附平坩

同　一四三　同　墓副葬陶製脚附平坩

三七六　一四三　普門里金環塚（復舊後）

同　一四三　同　墓石槨積腦圖

同　一四三　同　墓腦面略圖

同　一四三　同　墓副葬金環

同　一四三　同　墓副葬陶製脚附平坩

同　一四三　同　墓副葬陶製脚附平坩

三七七　一四三　普門里金環塚（復舊後）

同　一四三　同　墓石槨積腦圖

同　一四三　同　墓腦面略圖

同　一四三　同　墓副葬金環

同　一四三　同　墓副葬陶製脚附平坩

同　一四三　同　墓副葬陶製脚附平坩

三七八　一四三　普門里金環塚（復舊後）

同　一四三　同　墓石槨積腦圖

同　一四三　同　墓腦面略圖

同　一四三　同　墓副葬金環

同　一四三　同　墓副葬陶製脚附平坩

同　一四三　同　墓副葬陶製脚附平坩

三七九　一四三　普門里金環塚（復舊後）

同　一四三　同　墓石槨積腦圖

同　一四三　同　墓腦面略圖

同　一四三　同　墓副葬金環

同　一四三　同　墓副葬陶製脚附平坩

同　一四三　同　墓副葬陶製脚附平坩

三八〇　一四三　普門里金環塚（復舊後）

同　一四三　同　墓石槨積腦圖

同　一四三　同　墓腦面略圖

同　一四三　同　墓副葬金環

同　一四三　同　墓副葬陶製脚附平坩

同　一四三　同　墓副葬陶製脚附平坩

三八一　一四三・一四四　普門里金環塚（復舊後）

同　一四三　同　墓石槨積腦圖

同　一四三　同　墓腦面略圖

同　一四三　同　墓副葬金環

同　一四三　同　墓副葬陶製脚附平坩

同　一四三　同　墓副葬陶製脚附平坩

三七四　洛陽出土　三彩加彩武士俑　一対　高四九・二糎
三七五　洛陽出土　三彩加彩女俑　一対　高四九・二糎
三七六　洛陽出土　三彩加彩女俑　一対　高四九・二糎
三七七　洛陽出土　三彩加彩女俑　一対　高四九・二糎
三七八　洛陽出土　三彩加彩女俑　一対　高四九・二糎
三七九　洛陽出土　三彩加彩女俑　一対　高四九・二糎
三八〇　洛陽出土　三彩加彩女俑　一対　高四九・二糎
三八一　洛陽出土　三彩加彩女俑　一対　高四九・二糎
三八二　洛陽出土　三彩加彩女俑　一対　高四九・二糎
三八三　洛陽出土　三彩加彩女俑　一対　高四九・二糎
三八四　洛陽出土　三彩加彩女俑　一対　高四九・二糎
三八五　洛陽出土　三彩加彩女俑　一対　高四九・二糎
三八六　洛陽出土　三彩加彩女俑　一対　高四九・二糎
三八七　洛陽出土　三彩加彩女俑　一対　高四九・二糎
三八八　洛陽出土　三彩加彩女俑　一対　高四九・二糎
三八九　洛陽出土　三彩加彩女俑　一対　高四九・二糎
三九〇　洛陽出土　三彩加彩女俑　一対　高四九・二糎
三九一　洛陽出土　三彩加彩女俑　一対　高四九・二糎
三九二　洛陽出土　三彩加彩女俑　一対　高四九・二糎
三九三　洛陽出土　三彩加彩女俑　一対　高四九・二糎
三九四　洛陽出土　三彩加彩女俑　一対　高四九・二糎
三九五　洛陽出土　三彩加彩女俑　一対　高四九・二糎
三九六　洛陽出土　三彩加彩女俑　一対　高四九・二糎
三九七　洛陽出土　三彩加彩女俑　一対　高四九・二糎
三九八　洛陽出土　三彩加彩女俑　一対　高四九・二糎
三九九　洛陽出土　三彩加彩女俑　一対　高四九・二糎
四〇〇　洛陽出土　三彩加彩女俑　一対　高四九・二糎
四〇一　洛陽出土　三彩加彩女俑　一対　高四九・二糎
四〇二　洛陽出土　三彩加彩女俑　一対　高四九・二糎
四〇三　洛陽出土　三彩加彩女俑　一対　高四九・二糎
四〇四　洛陽出土　三彩加彩女俑　一対　高四九・二糎
四〇五　洛陽出土　三彩加彩女俑　一対　高四九・二糎
四〇六　洛陽出土　三彩加彩女俑　一対　高四九・二糎
四〇七　洛陽出土　三彩加彩女俑　一対　高四九・二糎
四〇八　洛陽出土　三彩加彩女俑　一対　高四九・二糎
四〇九　洛陽出土　三彩加彩女俑　一対　高四九・二糎
四一〇　洛陽出土　三彩加彩女俑　一対　高四九・二糎
四一一　洛陽出土　三彩加彩女俑　一対　高四九・二糎
四一二　洛陽出土　三彩加彩女俑　一対　高四九・二糎
四一三　洛陽出土　三彩加彩女俑　一対　高四九・二糎
四一四　洛陽出土　三彩加彩女俑　一対　高四九・二糎
四一五　洛陽出土　三彩加彩女俑　一対　高四九・二糎
四一六　洛陽出土　三彩加彩女俑　一対　高四九・二糎
四一七　洛陽出土　三彩加彩女俑　一対　高四九・二糎
四一八　洛陽出土　三彩加彩女俑　一対　高四九・二糎
四一九　洛陽出土　三彩加彩女俑　一対　高四九・二糎
四二〇　洛陽出土　三彩加彩女俑　一対　高四九・二糎
四二一　洛陽出土　三彩加彩女俑　一対　高四九・二糎
四二二　洛陽出土　三彩加彩女俑　一対　高四九・二糎
四二三　洛陽出土　三彩加彩女俑　一対　高四九・二糎
四二四　洛陽出土　三彩加彩女俑　一対　高四九・二糎
四二五　洛陽出土　三彩加彩女俑　一対　高四九・二糎
四二六　洛陽出土　三彩加彩女俑　一対　高四九・二糎
四二七　洛陽出土　三彩加彩女俑　一対　高四九・二糎
四二八　洛陽出土　三彩加彩女俑　一対　高四九・二糎
四二九　洛陽出土　三彩加彩女俑　一対　高四九・二糎
四三〇　洛陽出土　三彩加彩女俑　一対　高四九・二糎
四三一　洛陽出土　三彩加彩女俑　一対　高四九・二糎
四三二　洛陽出土　三彩加彩女俑　一対　高四九・二糎
四三三　洛陽出土　三彩加彩女俑　一対　高四九・二糎
四三四　洛陽出土　三彩加彩女俑　一対　高四九・二糎
四三五　洛陽出土　三彩加彩女俑　一対　高四九・二糎
四三六　洛陽出土　三彩加彩女俑　一対　高四九・二糎
四三七　洛陽出土　三彩加彩女俑　一対　高四九・二糎
四三八　洛陽出土　三彩加彩女俑　一対　高四九・二糎
四三九　洛陽出土　三彩加彩女俑　一対　高四九・二糎
四四〇　洛陽出土　三彩加彩女俑　一対　高四九・二糎
四四一　洛陽出土　三彩加彩女俑　一対　高四九・二糎
四四二　洛陽出土　三彩加彩女俑　一対　高四九・二糎
四四三　洛陽出土　三彩加彩女俑　一対　高四九・二糎
四四四　洛陽出土　三彩加彩女俑　一対　高四九・二糎
四四五　洛陽出土　三彩加彩女俑　一対　高四九・二糎
四四六　洛陽出土　三彩加彩女俑　一対　高四九・二糎
四四七　洛陽出土　三彩加彩女俑　一対　高四九・二糎
四四八　洛陽出土　三彩加彩女俑　一対　高四九・二糎
四四九　洛陽出土　三彩加彩女俑　一対　高四九・二糎
四五〇　洛陽出土　三彩加彩女俑　一対　高四九・二糎
四五一　洛陽出土　三彩加彩女俑　一対　高四九・二糎
四五二　洛陽出土　三彩加彩女俑　一対　高四九・二糎
四五三　洛陽出土　三彩加彩女俑　一対　高四九・二糎
四五四　洛陽出土　三彩加彩女俑　一対　高四九・二糎
四五五　洛陽出土　三彩加彩女俑　一対　高四九・二糎
四五六　洛陽出土　三彩加彩女俑　一対　高四九・二糎
四五七　洛陽出土　三彩加彩女俑　一対　高四九・二糎
四五八　洛陽出土　三彩加彩女俑　一対　高四九・二糎
四五九　洛陽出土　三彩加彩女俑　一対　高四九・二糎
四六〇　洛陽出土　三彩加彩女俑　一対　高四九・二糎
四六一　洛陽出土　三彩加彩女俑　一対　高四九・二糎
四六二　洛陽出土　三彩加彩女俑　一対　高四九・二糎
四六三　洛陽出土　三彩加彩女俑　一対　高四九・二糎
四六四　洛陽出土　三彩加彩女俑　一対　高四九・二糎
四六五　洛陽出土　三彩加彩女俑　一対　高四九・二糎
四六六　洛陽出土　三彩加彩女俑　一対　高四九・二糎
四六七　洛陽出土　三彩加彩女俑　一対　高四九・二糎
四六八　洛陽出土　三彩加彩女俑　一対　高四九・二糎
四六九　洛陽出土　三彩加彩女俑　一対　高四九・二糎
四七〇　洛陽出土　三彩加彩女俑　一対　高四九・二糎
四七一　洛陽出土　三彩加彩女俑　一対　高四九・二糎
四七二　洛陽出土　三彩加彩女俑　一対　高四九・二糎
四七三　洛陽出土　三彩加彩女俑　一対　高四九・二糎
四七四　洛陽出土　三彩加彩女俑　一対　高四九・二糎
四七五　洛陽出土　三彩加彩女俑　一対　高四九・二糎
四七六　洛陽出土　三彩加彩女俑　一対　高四九・二糎
四七七　洛陽出土　三彩加彩女俑　一対　高四九・二糎
四七八　洛陽出土　三彩加彩女俑　一対　高四九・二糎
四七九　洛陽出土　三彩加彩女俑　一対　高四九・二糎
四八〇　洛陽出土　三彩加彩女俑　一対　高四九・二糎
四八一　洛陽出土　三彩加彩女俑　一対　高四九・二糎
四八二　洛陽出土　三彩加彩女俑　一対　高四九・二糎
四八三　洛陽出土　三彩加彩女俑　一対　高四九・二糎
四八四　洛陽出土　三彩加彩女俑　一対　高四九・二糎
四八五　洛陽出土　三彩加彩女俑　一対　高四九・二糎
四八六　洛陽出土　三彩加彩女俑　一対　高四九・二糎
四八七　洛陽出土　三彩加彩女俑　一対　高四九・二糎
四八八　洛陽出土　三彩加彩女俑　一対　高四九・二糎
四八九　洛陽出土　三彩加彩女俑　一対　高四九・二糎
四九〇　洛陽出土　三彩加彩女俑　一対　高四九・二糎
四九一　洛陽出土　三彩加彩女俑　一対　高四九・二糎
四九二　洛陽出土　三彩加彩女俑　一対　高四九・二糎
四九三　洛陽出土　三彩加彩女俑　一対　高四九・二糎
四九四　洛陽出土　三彩加彩女俑　一対　高四九・二糎
四九五　洛陽出土　三彩加彩女俑　一対　高四九・二糎
四九六　洛陽出土　三彩加彩女俑　一対　高四九・二糎
四九七　洛陽出土　三彩加彩女俑　一対　高四九・二糎
四九八　洛陽出土　三彩加彩女俑　一対　高四九・二糎
四九九　洛陽出土　三彩加彩女俑　一対　高四九・二糎
五〇〇　洛陽出土　三彩加彩女俑　一対　高四九・二糎
五〇一　洛陽出土　三彩加彩女俑　一対　高四九・二糎
五〇二　洛陽出土　三彩加彩女俑　一対　高四九・二糎
五〇三　洛陽出土　三彩加彩女俑　一対　高四九・二糎
五〇四　洛陽出土　三彩加彩女俑　一対　高四九・二糎
五〇五　洛陽出土　三彩加彩女俑　一対　高四九・二糎
五〇六　洛陽出土　三彩加彩女俑　一対　高四九・二糎
五〇七　洛陽出土　三彩加彩女俑　一対　高四九・二糎
五〇八　洛陽出土　三彩加彩女俑　一対　高四九・二糎
五〇九　洛陽出土　三彩加彩女俑　一対　高四九・二糎
五一〇　洛陽出土　三彩加彩女俑　一対　高四九・二糎
五一一　洛陽出土　三彩加彩女俑　一対　高四九・二糎
五一二　洛陽出土　三彩加彩女俑　一対　高四九・二糎
五一三　洛陽出土　三彩加彩女俑　一対　高四九・二糎
五一四　洛陽出土　三彩加彩女俑　一対　高四九・二糎
五一五　洛陽出土　三彩加彩女俑　一対　高四九・二糎
五一六　洛陽出土　三彩加彩女俑　一対　高四九・二糎
五一七　洛陽出土　三彩加彩女俑　一対　高四九・二糎
五一八　洛陽出土　三彩加彩女俑　一対　高四九・二糎
五一九　洛陽出土　三彩加彩女俑　一対　高四九・二糎
五二〇　洛陽出土　三彩加彩女俑　一対　高四九・二糎
五二一　洛陽出土　三彩加彩女俑　一対　高四九・二糎
五二二　洛陽出土　三彩加彩女俑　一対　高四九・二糎
五二三　洛陽出土　三彩加彩女俑　一対　高四九・二糎
五二四　洛陽出土　三彩加彩女俑　一対　高四九・二糎
五二五　洛陽出土　三彩加彩女俑　一対　高四九・二糎
五二六　洛陽出土　三彩加彩女俑　一対　高四九・二糎
五二七　洛陽出土　三彩加彩女俑　一対　高四九・二糎
五二八　洛陽出土　三彩加彩女俑　一対　高四九・二糎
五二九　洛陽出土　三彩加彩女俑　一対　高四九・二糎
五三〇　洛陽出土　三彩加彩女俑　一対　高四九・二糎
五三一　洛陽出土　三彩加彩女俑　一対　高四九・二糎
五三二　洛陽出土　三彩加彩女俑　一対　高四九・二糎
五三三　洛陽出土　三彩加彩女俑　一対　高四九・二糎
五三四　洛陽出土　三彩加彩女俑　一対　高四九・二糎
五三五　洛陽出土　三彩加彩女俑　一対　高四九・二糎
五三六　洛陽出土　三彩加彩女俑　一対　高四九・二糎
五三七　洛陽出土　三彩加彩女俑　一対　高四九・二糎
五三八　洛陽出土　三彩加彩女俑　一対　高四九・二糎
五三九　洛陽出土　三彩加彩女俑　一対　高四九・二糎
五四〇　洛陽出土　三彩加彩女俑　一対　高四九・二糎
五四一　洛陽出土　三彩加彩女俑　一対　高四九・二糎
五四二　洛陽出土　三彩加彩女俑　一対　高四九・二糎
五四三　洛陽出土　三彩加彩女俑　一対　高四九・二糎
五四四　洛陽出土　三彩加彩女俑　一対　高四九・二糎
五四五　洛陽出土　三彩加彩女俑　一対　高四九・二糎
五四六　洛陽出土　三彩加彩女俑　一対　高四九・二糎
五四七　洛陽出土　三彩加彩女俑　一対　高四九・二糎
五四八　洛陽出土　三彩加彩女俑　一対　高四九・二糎
五四九　洛陽出土　三彩加彩女俑　一対　高四九・二糎
五五〇　洛陽出土　三彩加彩女俑　一対　高四九・二糎
五五一　洛陽出土　三彩加彩女俑　一対　高四九・二糎
五五二　洛陽出土　三彩加彩女俑　一対　高四九・二糎
五五三　洛陽出土　三彩加彩女俑　一対　高四九・二糎
五五四　洛陽出土　三彩加彩女俑　一対　高四九・二糎
五五五　洛陽出土　三彩加彩女俑　一対　高四九・二糎
五五六　洛陽出土　三彩加彩女俑　一対　高四九・二糎
五五七　洛陽出土　三彩加彩女俑　一対　高四九・二糎
五五八　洛陽出土　三彩加彩女俑　一対　高四九・二糎
五五九　洛陽出土　三彩加彩女俑　一対　高四九・二糎
五六〇　洛陽出土　三彩加彩女俑　一対　高四九・二糎
五六一　洛陽出土　三彩加彩女俑　一対　高四九・二糎
五六二　洛陽出土　三彩加彩女俑　一対　高四九・二糎
五六三　洛陽出土　三彩加彩女俑　一対　高四九・二糎
五六四　洛陽出土　三彩加彩女俑　一対　高四九・二糎
五六五　洛陽出土　三彩加彩女俑　一対　高四九・二糎
五六六　洛陽出土　三彩加彩女俑　一対　高四九・二糎
五六七　洛陽出土　三彩加彩女俑　一対　高四九・二糎
五六八　洛陽出土　三彩加彩女俑　一対　高四九・二糎
五六九　洛陽出土　三彩加彩女俑　一対　高四九・二糎
五七〇　洛陽出土　三彩加彩女俑　一対　高四九・二糎
五七一　洛陽出土　三彩加彩女俑　一対　高四九・二糎
五七二　洛陽出土　三彩加彩女俑　一対　高四九・二糎
五七三　洛陽出土　三彩加彩女俑　一対　高四九・二糎
五七四　洛陽出土　三彩加彩女俑　一対　高四九・二糎
五七五　洛陽出土　三彩加彩女俑　一対　高四九・二糎
五七六　洛陽出土　三彩加彩女俑　一対　高四九・二糎
五七七　洛陽出土　三彩加彩女俑　一対　高四九・二糎
五七八　洛陽出土　三彩加彩女俑　一対　高四九・二糎
五七九　洛陽出土　三彩加彩女俑　一対　高四九・二糎
五八〇　洛陽出土　三彩加彩女俑　一対　高四九・二糎
五八一　洛陽出土　三彩加彩女俑　一対　高四九・二糎
五八二　洛陽出土　三彩加彩女俑　一対　高四九・二糎
五八三　洛陽出土　三彩加彩女俑　一対　高四九・二糎
五八四　洛陽出土　三彩加彩女俑　一対　高四九・二糎
五八五　洛陽出土　三彩加彩女俑　一対　高四九・二糎
五八六　洛陽出土　三彩加彩女俑　一対　高四九・二糎
五八七　洛陽出土　三彩加彩女俑　一対　高四九・二糎
五八八　洛陽出土　三彩加彩女俑　一対　高四九・二糎
五八九　洛陽出土　三彩加彩女俑　一対　高四九・二糎
五九〇　洛陽出土　三彩加彩女俑　一対　高四九・二糎
五九一　洛陽出土　三彩加彩女俑　一対　高四九・二糎
五九二　洛陽出土　三彩加彩女俑　一対　高四九・二糎
五九三　洛陽出土　三彩加彩女俑　一対　高四九・二糎
五九四　洛陽出土　三彩加彩女俑　一対　高四九・二糎
五九五　洛陽出土　三彩加彩女俑　一対　高四九・二糎
五九六　洛陽出土　三彩加彩女俑　一対　高四九・二糎
五九七　洛陽出土　三彩加彩女俑　一対　高四九・二糎
五九八　洛陽出土　三彩加彩女俑　一対　高四九・二糎
五九九　洛陽出土　三彩加彩女俑　一対　高四九・二糎
六〇〇　洛陽出土　三彩加彩女俑　一対　高四九・二糎
六〇一　洛陽出土　三彩加彩女俑　一対　高四九・二糎
六〇二　洛陽出土　三彩加彩女俑　一対　高四九・二糎
六〇三　洛陽出土　三彩加彩女俑　一対　高四九・二糎
六〇四　洛陽出土　三彩加彩女俑　一対　高四九・二糎
六〇五　洛陽出土　三彩加彩女俑　一対　高四九・二糎
六〇六　洛陽出土　三彩加彩女俑　一対　高四九・二糎
六〇七　洛陽出土　三彩加彩女俑　一対　高四九・二糎
六〇八　洛陽出土　三彩加彩女俑　一対　高四九・二糎
六〇九　洛陽出土　三彩加彩女俑　一対　高四九・二糎
六一〇　洛陽出土　三彩加彩女俑　一対　高四九・二糎
六一一　洛陽出土　三彩加彩女俑　一対　高四九・二糎
六一二　洛陽出土　三彩加彩女俑　一対　高四九・二糎
六一三　洛陽出土　三彩加彩女俑　一対　高四九・二糎
六一四　洛陽出土　三彩加彩女俑　一対　高四九・二糎
六一五　洛陽出土　三彩加彩女俑　一対　高四九・二糎
六一六　洛陽出土　三彩加彩女俑　一対　高四九・二糎
六一七　洛陽出土　三彩加彩女俑　一対　高四九・二糎
六一八　洛陽出土　三彩加彩女俑　一対　高四九・二糎
六一九　洛陽出土　三彩加彩女俑　一対　高四九・二糎
六二〇　洛陽出土　三彩加彩女俑　一対　高四九・二糎
六二一　洛陽出土　三彩加彩女俑　一対　高四九・二糎
六二二　洛陽出土　三彩加彩女俑　一対　高四九・二糎
六二三　洛陽出土　三彩加彩女俑　一対　高四九・二糎
六二四　洛陽出土　三彩加彩女俑　一対　高四九・二糎
六二五　洛陽出土　三彩加彩女俑　一対　高四九・二糎
六二六　洛陽出土　三彩加彩女俑　一対　高四九・二糎
六二七　洛陽出土　三彩加彩女俑　一対　高四九・二糎
六二八　洛陽出土　三彩加彩女俑　一対　高四九・二糎
六二九　洛陽出土　三彩加彩女俑　一対　高四九・二糎
六三〇　洛陽出土　三彩加彩女俑　一対　高四九・二糎
六三一　洛陽出土　三彩加彩女俑　一対　高四九・二糎
六三二　洛陽出土　三彩加彩女俑　一対　高四九・二糎
六三三　洛陽出土　三彩加彩女俑　一対　高四九・二糎
六三四　洛陽出土　三彩加彩女俑　一対　高四九・二糎
六三五　洛陽出土　三彩加彩女俑　一対　高四九・二糎
六三六　洛陽出土　三彩加彩女俑　一対　高四九・二糎
六三七　洛陽出土　三彩加彩女俑　一対　高四九・二糎
六三八　洛陽出土　三彩加彩女俑　一対　高四九・二糎
六三九　洛陽出土　三彩加彩女俑　一対　高四九・二糎
六四〇　洛陽出土　三彩加彩女俑　一対　高四九・二糎
六四一　洛陽出土　三彩加彩女俑　一対　高四九・二糎
六四二　洛陽出土　三彩加彩女俑　一対　高四九・二糎
六四三　洛陽出土　三彩加彩女俑　一対　高四九・二糎
六四四　洛陽出土　三彩加彩女俑　一対　高四九・二糎
六四五　洛陽出土　三彩加彩女俑　一対　高四九・二糎
六四六　洛陽出土　三彩加彩女俑　一対　高四九・二糎
六四七　洛陽出土　三彩加彩女俑　一対　高四九・二糎
六四八　洛陽出土　三彩加彩女俑　一対　高四九・二糎
六四九　洛陽出土　三彩加彩女俑　一対　高四九・二糎
六五〇　洛陽出土　三彩加彩女俑　一対　高四九・二糎
六五一　洛陽出土　三彩加彩女俑　一対　高四九・二糎
六五二　洛陽出土　三彩加彩女俑　一対　高四九・二糎
六五三　洛陽出土　三彩加彩女俑　一対　高四九・二糎
六五四　洛陽出土　三彩加彩女俑　一対　高四九・二糎
六五五　洛陽出土　三彩加彩女俑　一対　高四九・二糎
六五六　洛陽出土　三彩加彩女俑　一対　高四九・二糎
六五七　洛陽出土　三彩加彩女俑　一対　高四九・二糎
六五八　洛陽出土　三彩加彩女俑　一対　高四九・二糎
六五九　洛陽出土　三彩加彩女俑　一対　高四九・二糎
六六〇　洛陽出土　三彩加彩女俑　一対　高四九・二糎
六六一　洛陽出土　三彩加彩女俑　一対　高四九・二糎
六六二　洛陽出土　三彩加彩女俑　一対　高四九・二糎
六六三　洛陽出土　三彩加彩女俑　一対　高四九・二糎
六六四　洛陽出土　三彩加彩女俑　一対　高四九・二糎
六六五　洛陽出土　三彩加彩女俑　一対　高四九・二糎
六六六　洛陽出土　三彩加彩女俑　一対　高四九・二糎
六六七　洛陽出土　三彩加彩女俑　一対　高四九・二糎
六六八　洛陽出土　三彩加彩女俑　一対　高四九・二糎
六六九　洛陽出土　三彩加彩女俑　一対　高四九・二糎
六七〇　洛陽出土　三彩加彩女俑　一対　高四九・二糎
六七一　洛陽出土　三彩加彩女俑　一対　高四九・二糎
六七二　洛陽出土　三彩加彩女俑　一対　高四九・二糎
六七三　洛陽出土　三彩加彩女俑　一対　高四九・二糎
六七四　洛陽出土　三彩加彩女俑　一対　高四九・二糎
六七五　洛陽出土　三彩加彩女俑　一対　高四九・二糎
六七六　洛陽出土　三彩加彩女俑　一対　高四九・二糎
六七七　洛陽出土　三彩加彩女俑　一対　高四九・二糎
六七八　洛陽出土　三彩加彩女俑　一対　高四九・二糎
六七九　洛陽出土　三彩加彩女俑　一対　高四九・二糎
六八〇　洛陽出土　三彩加彩女俑　一対　高四九・二糎
六八一　洛陽出土　三彩加彩女俑　一対　高四九・二糎
六八二　洛陽出土　三彩加彩女俑　一対　高四九・二糎
六八三　洛陽出土　三彩加彩女俑　一対　高四九・二糎
六八四　洛陽出土　三彩加彩女俑　一対　高四九・二糎
六八五　洛陽出土　三彩加彩女俑　一対　高四九・二糎
六八六　洛陽出土　三彩加彩女俑　一対　高四九・二糎
六八七　洛陽出土　三彩加彩女俑　一対　高四九・二糎
六八八　洛陽出土　三彩加彩女俑　一対　高四九・二糎
六八九　洛陽出土　三彩加彩女俑　一対　高四九・二糎
六九〇　洛陽出土　三彩加彩女俑　一対　高四九・二糎
六九一　洛陽出土　三彩加彩女俑　一対　高四九・二糎
六九二　洛陽出土　三彩加彩女俑　一対　高四九・二糎
六九三　洛陽出土　三彩加彩女俑　一対　高四九・二糎
六九四　洛陽出土　三彩加彩女俑　一対　高四九・二糎
六九五　洛陽出土　三彩加彩女俑　一対　高四九・二糎
六九六　洛陽出土　三彩加彩女俑　一対　高四九・二糎
六九七　洛陽出土　三彩加彩女俑　一対　高四九・二糎
六九八　洛陽出土　三彩加彩女俑　一対　高四九・二糎
六九九　洛陽出土　三彩加彩女俑　一対　高四九・二糎
七〇〇　洛陽出土　三彩加彩女俑　一対　高四九・二糎
七〇一　洛陽出土　三彩加彩女俑　一対　高四九・二糎
七〇二　洛陽出土　三彩加彩女俑　一対　高四九・二糎
七〇三　洛陽出土　三彩加彩女俑　一対　高四九・二糎
七〇四　洛陽出土　三彩加彩女俑　一対　高四九・二糎
七〇五　洛陽出土　三彩加彩女俑　一対　高四九・二糎
七〇六　洛陽出土　三彩加彩女俑　一対　高四九・二糎
七〇七　洛陽出土　三彩加彩女俑　一対　高四九・二糎
七〇八　洛陽出土　三彩加彩女俑　一対　高四九・二糎
七〇九　洛陽出土　三彩加彩女俑　一対　高四九・二糎
七一〇　洛陽出土　三彩加彩女俑　一対　高四九・二糎
七一一　洛陽出土　三彩加彩女俑　一対　高四九・二糎
七一二　洛陽出土　三彩加彩女俑　一対　高四九・二糎
七一三　洛陽出土　三彩加彩女俑　一対　高四九・二糎
七一四　洛陽出土　三彩加彩女俑　一対　高四九・二糎
七一五　洛陽出土　三彩加彩女俑　一対　高四九・二糎
七一六　洛陽出土　三彩加彩女俑　一対　高四九・二糎
七一七　洛陽出土　三彩加彩女俑　一対　高四九・二糎
七一八　洛陽出土　三彩加彩女俑　一対　高四九・二糎
七一九　洛陽出土　三彩加彩女俑　一対　高四九・二糎
七二〇　洛陽出土　三彩加彩女俑　一対　高四九・二糎
七二一　洛陽出土　三彩加彩女俑　一対　高四九・二糎
七二二　洛陽出土　三彩加彩女俑　一対　高四九・二糎
七二三　洛陽出土　三彩加彩女俑　一対　高四九・二糎
七二四　洛陽出土　三彩加彩女俑　一対　高四九・二糎
七二五　洛陽出土　三彩加彩女俑　一対　高四九・二糎
七二六　洛陽出土　三彩加彩女俑　一対　高四九・二糎
七二七　洛陽出土　三彩加彩女俑　一対　高四九・二糎
七二八　洛陽出土　三彩加彩女俑　一対　高四九・二糎
七二九　洛陽出土　三彩加彩女俑　一対　高四九・二糎
七三〇　洛陽出土　三彩加彩女俑　一対　高四九・二糎
七三一　洛陽出土　三彩加彩女俑　一対　高四九・二糎
七三二　洛陽出土　三彩加彩女俑　一対　高四九・二糎
七三三　洛陽出土　三彩加彩女俑　一対　高四九・二糎
七三四　洛陽出土　三彩加彩女俑　一対　高四九・二糎
七三五　洛陽出土　三彩加彩女俑　一対　高四九・二糎
七三六　洛陽出土　三彩加彩女俑　一対　高四九・二糎
七三七　洛陽出土　三彩加彩女俑　一対　高四九・二糎
七三八　洛陽出土　三彩加彩女俑　一対　高四九・二糎
七三九　洛陽出土　三彩加彩女俑　一対　高四九・二糎
七四〇　洛陽出土　三彩加彩女俑　一対　高四九・二糎
七四一　洛陽出土　三彩加彩女俑　一対　高四九・二糎
七四二　洛陽出土　三彩加彩女俑　一対　高四九・二糎
七四三　洛陽出土　三彩加彩女俑　一対　高四九・二糎
七四四　洛陽出土　三彩加彩女俑　一対　高四九・二糎
七四五　洛陽出土　三彩加彩女俑　一対　高四九・二糎
七四六　洛陽出土　三彩加彩女俑　一対　高四九・二糎
七四七　洛陽出土　三彩加彩女俑　一対　高四九・二糎
七四八　洛陽出土　三彩加彩女俑　一対　高四九・二糎
七四九　洛陽出土　三彩加彩女俑　一対　高四九・二糎
七五〇　洛陽出土　三彩加彩女俑　一対　高四九・二糎
七五一　洛陽出土　三彩加彩女俑　一対　高四九・二糎
七五二　洛陽出土　三彩加彩女俑　一対　高四九・二糎
七五三　洛陽出土　三彩加彩女俑　一対　高四九・二糎
七五四　洛陽出土　三彩加彩女俑　一対　高四九・二糎
七五五　洛陽出土　三彩加彩女俑　一対　高四九・二糎
七五六　洛陽出土　三彩加彩女俑　一対　高四九・二糎
七五七　洛陽出土　三彩加彩女俑　一対　高四九・二糎
七五八　洛陽出土　三彩加彩女俑　一対　高四九・二糎
七五九　洛陽出土　三彩加彩女俑　一対　高四九・二糎
七六〇　洛陽出土　三彩加彩女俑　一対　高四九・二糎
七六一　洛陽出土　三彩加彩女俑　一対　高四九・二糎
七六二　洛陽出土　三彩加彩女俑　一対　高四九・二糎
七六三　洛陽出土　三彩加彩女俑　一対　高四九・二糎
七六四　洛陽出土　三彩加彩女俑　一対　高四九・二糎

三一　唐三彩文官俑

三一・一　唐三彩文官俑　一対　高四九・二糎

洛陽出土。

三一・二　唐三彩文官俑　一対　高四九・二糎

洛陽出土。

三一・三　唐三彩文官俑　一対　高四九・二糎

洛陽出土。

三一・四　唐三彩文官俑　一対　高四九・二糎

洛陽出土。

三一・五　唐三彩文官俑　一対　高四九・二糎

洛陽出土。

三一・六　唐三彩文官俑　一対　高四九・二糎

洛陽出土。

三一・七　唐三彩文官俑　一対　高四九・二糎

洛陽出土。

三一・八　唐三彩文官俑　一対　高四九・二糎

洛陽出土。

三一・九　唐三彩文官俑　一対　高四九・二糎

洛陽出土。

三一・一〇　唐三彩文官俑　一対　高四九・二糎

洛陽出土。

三一・一一　唐三彩文官俑　一対　高四九・二糎

洛陽出土。

三一・一二　唐三彩文官俑　一対　高四九・二糎

洛陽出土。

三一・一三　唐三彩文官俑　一対　高四九・二糎

洛陽出土。

三一・一四　唐三彩文官俑　一対　高四九・二糎

洛陽出土。

三一・一五　唐三彩文官俑　一対　高四九・二糎

洛陽出土。

三一・一六　唐三彩文官俑　一対　高四九・二糎

洛陽出土。

三一・一七　唐三彩文官俑　一対　高四九・二糎

洛陽出土。

三一・一八　唐三彩文官俑　一対　高四九・二糎

洛陽出土。

三一・一九　唐三彩文官俑　一対　高四九・二糎

洛陽出土。

三一・二〇　唐三彩文官俑　一対　高四九・二糎

洛陽出土。

三一・二一　唐三彩文官俑　一対　高四九・二糎

洛陽出土。

三一・二二　唐三彩文官俑　一対　高四九・二糎

洛陽出土。

三一・二三　唐三彩文官俑　一対　高四九・二糎

洛陽出土。

三一・二四　唐三彩文官俑　一対　高四九・二糎

洛陽出土。

三二　唐三彩武官俑

三二・一　唐三彩武官俑　一対　高四九・二糎

洛陽出土。

三二・二　唐三彩武官俑　一対　高四九・二糎

洛陽出土。

三二・三　唐三彩武官俑　一対　高四九・二糎

洛陽出土。

三二・四　唐三彩武官俑　一対　高四九・二糎

洛陽出土。

三二・五　唐三彩武官俑　一対　高四九・二糎

洛陽出土。

三二・六　唐三彩武官俑　一対　高四九・二糎

洛陽出土。

三二・七　唐三彩武官俑　一対　高四九・二糎

洛陽出土。

三二・八　唐三彩武官俑　一対　高四九・二糎

洛陽出土。

三二・九　唐三彩武官俑　一対　高四九・二糎

洛陽出土。

三二・一〇　唐三彩武官俑　一対　高四九・二糎

洛陽出土。

三二・一一　唐三彩武官俑　一対　高四九・二糎

洛陽出土。

三二・一二　唐三彩武官俑　一対　高四九・二糎

洛陽出土。

三二・一三　唐三彩武官俑　一対　高四九・二糎

洛陽出土。

三二・一四　唐三彩武官俑　一対　高四九・二糎

洛陽出土。

三二・一五　唐三彩武官俑　一対　高四九・二糎

洛陽出土。

三二・一六　唐三彩武官俑　一対　高四九・二糎

洛陽出土。

三二・一七　唐三彩武官俑　一対　高四九・二糎

洛陽出土。

三二・一八　唐三彩武官俑　一対　高四九・二糎

洛陽出土。

三二・一九　唐三彩武官俑　一対　高四九・二糎

洛陽出土。

三二・二〇　唐三彩武官俑　一対　高四九・二糎

洛陽出土。

三二・二一　唐三彩武官俑　一対　高四九・二糎

洛陽出土。

三二・二二　唐三彩武官俑　一対　高四九・二糎

洛陽出土。

三二・二三　唐三彩武官俑　一対　高四九・二糎

洛陽出土。

三二・二四　唐三彩武官俑　一対　高四九・二糎

洛陽出土。

三三　唐三彩女官俑

三三・一　唐三彩女官俑　一対　高四九・二糎

洛陽出土。

三三・二　唐三彩女官俑　一対　高四九・二糎

洛陽出土。

三三・三　唐三彩女官俑　一対　高四九・二糎

洛陽出土。

三三・四　唐三彩女官俑　一対　高四九・二糎

洛陽出土。

三三・五　唐三彩女官俑　一対　高四九・二糎

洛陽出土。

三三・六　唐三彩女官俑　一対　高四九・二糎

洛陽出土。

三三・七　唐三彩女官俑　一対　高四九・二糎

洛陽出土。

三三・八　唐三彩女官俑　一対　高四九・二糎

洛陽出土。

三三・九　唐三彩女官俑　一対　高四九・二糎

洛陽出土。

三三・一〇　唐三彩女官俑　一対　高四九・二糎

洛陽出土。

三三・一一　唐三彩女官俑　一対　高四九・二糎

洛陽出土。

三三・一二　唐三彩女官俑　一対　高四九・二糎

洛陽出土。

三三・一三　唐三彩女官俑　一対　高四九・二糎

洛陽出土。

三三・一四　唐三彩女官俑　一対　高四九・二糎

洛陽出土。

三三・一五　唐三彩女官俑　一対　高四九・二糎

洛陽出土。

三三・一六　唐三彩女官俑　一対　高四九・二糎

洛陽出土。

三三・一七　唐三彩女官俑　一対　高四九・二糎

洛陽出土。

三三・一八　唐三彩女官俑　一対　高四九・二糎

洛陽出土。

三三・一九　唐三彩女官俑　一対　高四九・二糎

洛陽出土。

三三・二〇　唐三彩女官俑　一対　高四九・二糎

洛陽出土。

三三・二一　唐三彩女官俑　一対　高四九・二糎

洛陽出土。

三三・二二　唐三彩女官俑　一対　高四九・二糎

洛陽出土。

三三・二三　唐三彩女官俑　一対　高四九・二糎

洛陽出土。

三三・二四　唐三彩女官俑　一対　高四九・二糎

洛陽出土。

三四　唐三彩加彩武士俑

三四・一　唐三彩加彩武士俑　一対　高四九・二糎

洛陽出土。

三四・二　唐三彩加彩武士俑　一対　高四九・二糎

洛陽出土。

三四・三　唐三彩加彩武士俑　一対　高四九・二糎

洛陽出土。

三四・四　唐三彩加彩武士俑　一対　高四九・二糎

洛陽出土。

三四・五　唐三彩加彩武士俑　一対　高四九・二糎

洛陽出土。

三四・六　唐三彩加彩武士俑　一対　高四九・二糎

洛陽出土。

三四・七　唐三彩加彩武士俑　一対　高四九・二糎

洛陽出土。

三四・八　唐三彩加彩武士俑　一対　高四九・二糎

洛陽出土。

三四・九　唐三彩加彩武士俑　一対　高四九・二糎

洛陽出土。

三四・一〇　唐三彩加彩武士俑　一対　高四九・二糎

洛陽出土。

三四・一一　唐三彩加彩武士俑　一対　高四九・二糎

洛陽出土。

三四・一二　唐三彩加彩武士俑　一対　高四九・二糎

洛陽出土。

三四・一三　唐三彩加彩武士俑　一対　高四九・二糎

洛陽出土。

三四・一四　唐三彩加彩武士俑　一対　高四九・二糎

洛陽出土。

三四・一五　唐三彩加彩武士俑　一対　高四九・二糎

洛陽出土。

三四・一六　唐三彩加彩武士俑　一対　高四九・二糎

洛陽出土。

三四・一七　唐三彩加彩武士俑　一対　高四九・二糎

洛陽出土。

三四

一三三七　筐　繪脚附坩
三七五　一三三八—一三三一　同　坩圖樣
三七六　一三三三　飾及脚附蓋坩
一三三三　飾及脚附坩
三七七　一三三四・一三三五　瓶
一三三六　聽
一三三七　飾　附　聽
一三三八　脚　附　聽
一三三九・一三四〇　缶

三國時代佛像

三八三　一三六一　銅造彌勒菩薩像正面
三八四　一三六二　同　像左側面
三八五　一三六三　同　像背面
一三六四　同　像右側衣文
三八六　一三六五　銅造彌勒菩薩像正面
三八七　一三六六　同　像左側面
三八八　一三六七　銅造彌勒菩薩像正面
一三六八　同　像左側面
三八九　一三六九　銅造彌勒菩薩像正面
一三七〇　同　像背面
一三七一　同　像右側面
三九〇　一三七二—一三七六　銅造彌勒菩薩像
三九一　一三七七　銅造釋迦如來立像正面
一三七八　同　像背面

四　扶餘附近百濟遺蹟圖（朝鮮忠淸南道扶餘郡）

地圖

一三七九　銅造藥師如來立像
三九二　一三八〇—一三八三　銅造釋迦如來立像
三九三　一三八四—一三八七　銅造釋迦如來立像
三九四　一三八八—一三九〇　銅造釋迦如來立像
一三九一　銅造藥師如來立像
一三九二・一三九三　銅造菩薩像
三九五　一三九四—一三九九　銅造菩薩像
三九六　一四〇〇・一四〇一　銅造釋迦三尊像
一四〇二　銅造金剛力士像
一四〇三・一四〇四　銅造誕生佛像
三九七　一四〇五　銅造釋迦如來像背光正面
一四〇六　同　背光背面
一四〇七　同　背光銘拓本

五　慶州附近新羅遺蹟圖（朝鮮慶尙北道慶州郡）

三七八　一三四三—一三四九　巴　瓦　其　一
三七九　一三五〇—一三五五　巴　瓦　其　二
三八〇　一三五六　西岳里發見石造彌勒菩薩像正面
一三五七　同　像背面
三八一　一三五八　同　像左側面
一三五九　同　像右側面
三八二　一三六〇　仁旺里發見石造釋迦如來座像

三馬韓時代

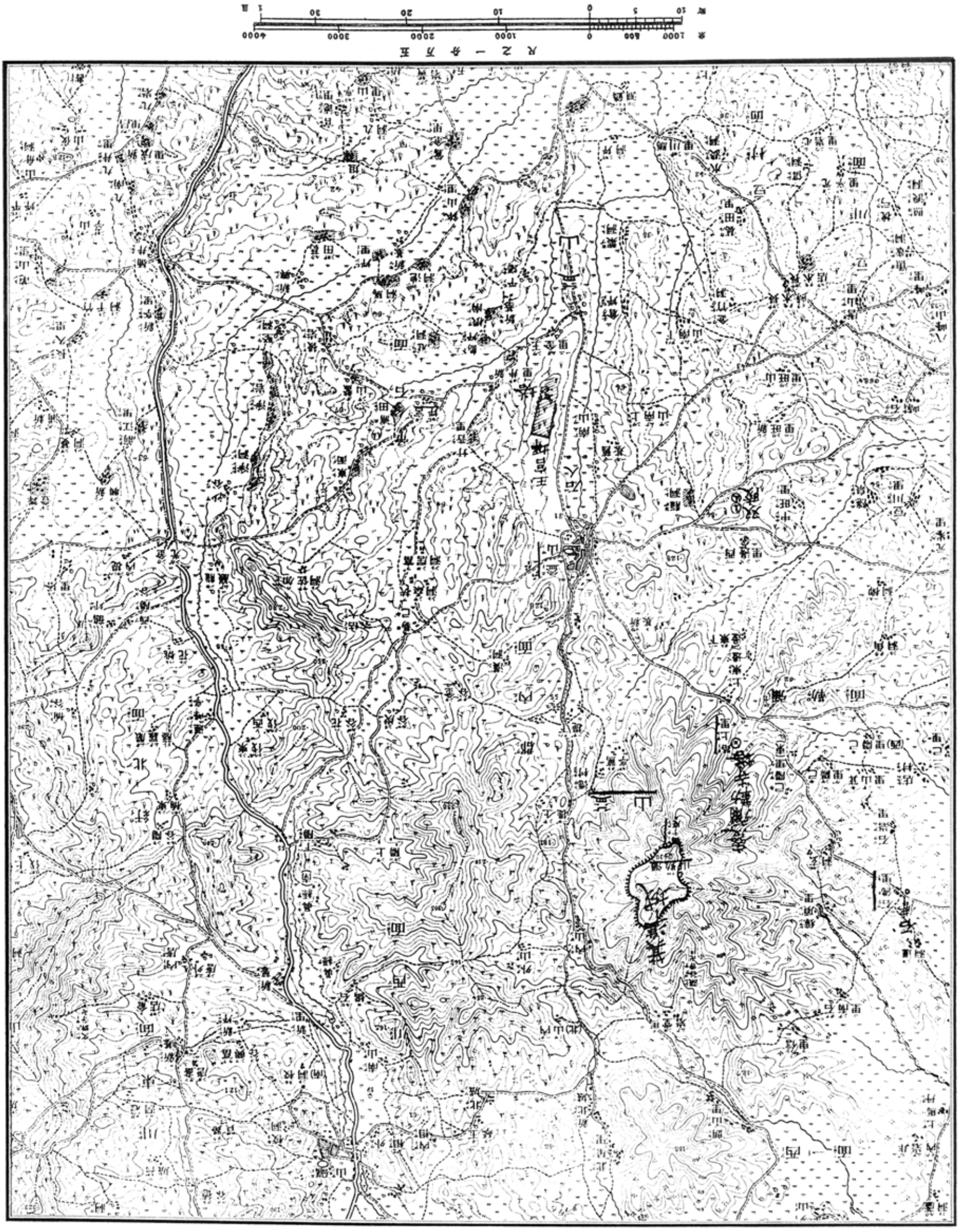
R 2 一 分 万 五
米 4000 3000 2000 1000 0 500 1000
粁 1 0 10 20 30

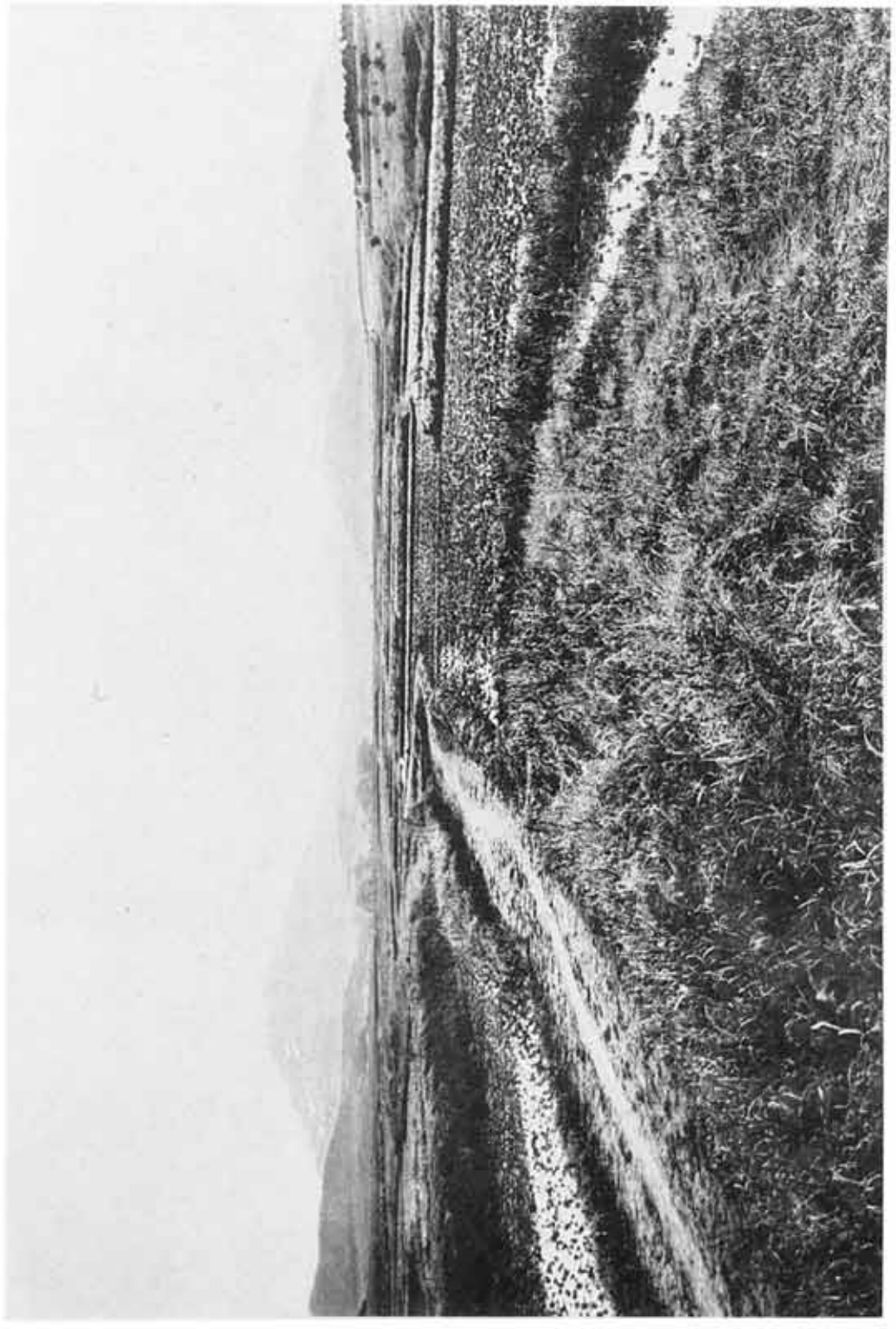

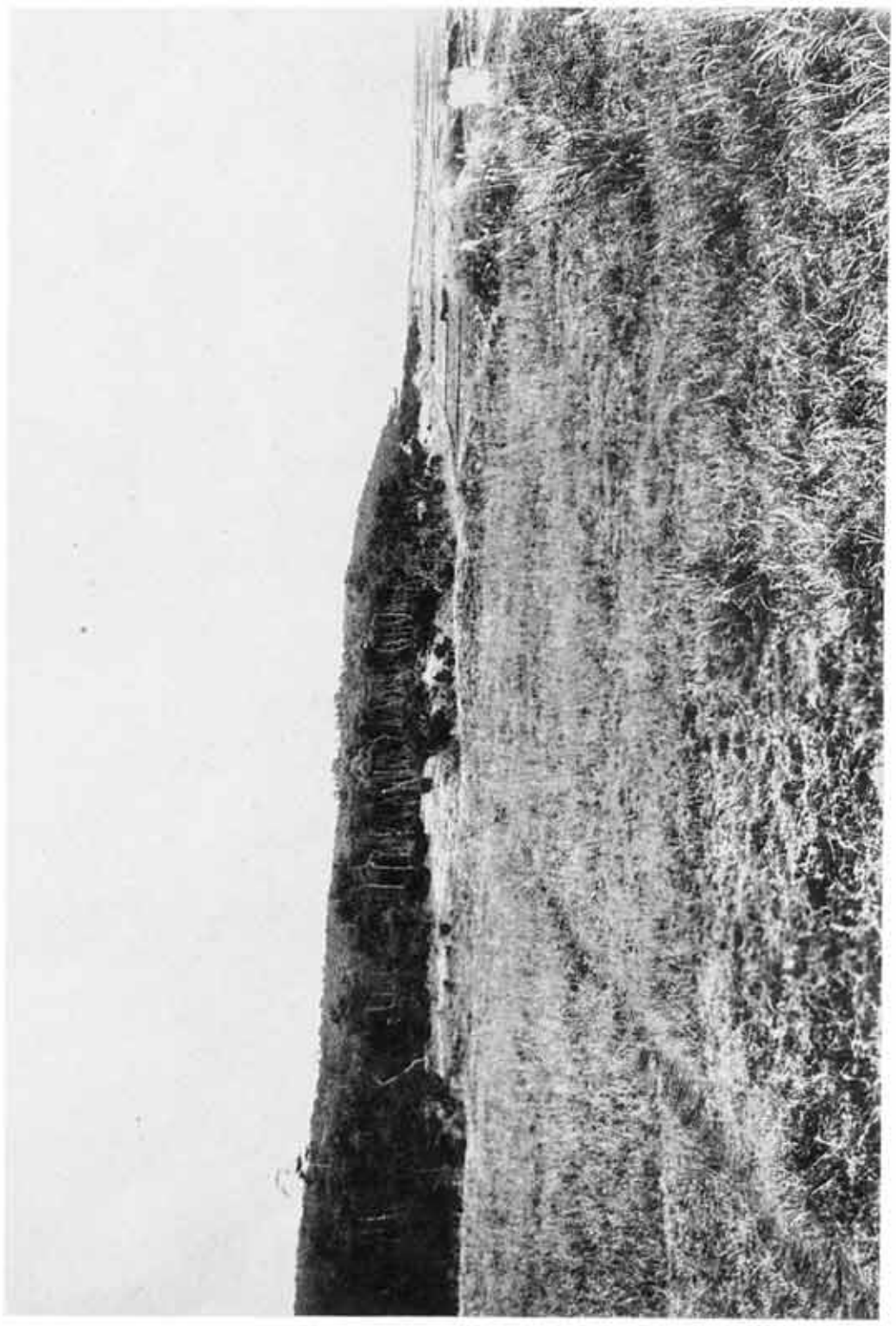

奈良　王塚里傳馬錄王宮址附近光景
奈良　同　一部
（全北、益山郡王宮面）

図六　王塚里傳馬楼王宮址土城（全北、益山郡王宮面）
図七　龍華山貨泉城（全北、益山郡）

図版一四　王塞里雙陵南北塚（全北、益山郡八峯面）

四百濟時代

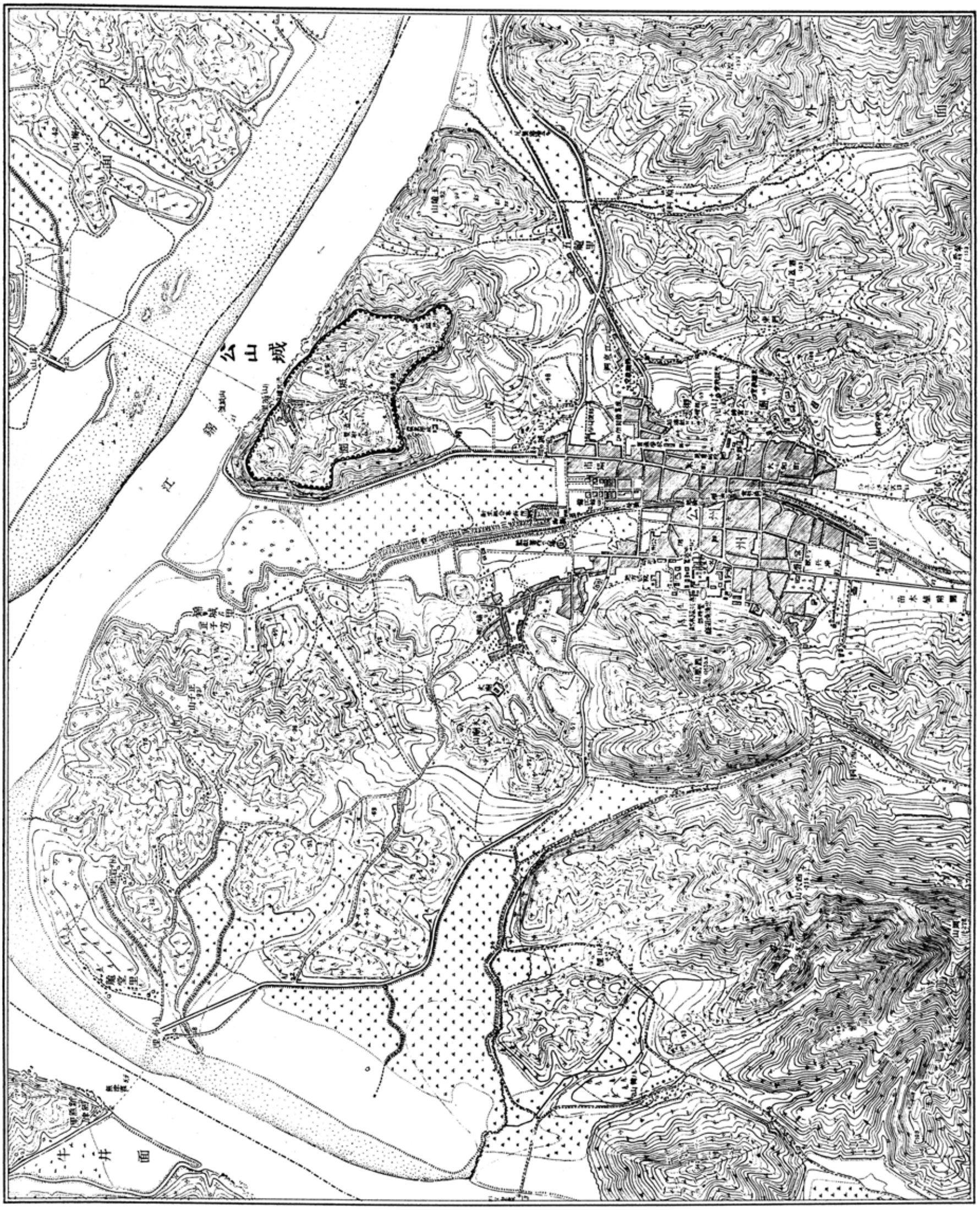

公山城（龍川山城址）附近地形圖　（忠南 公州郡）

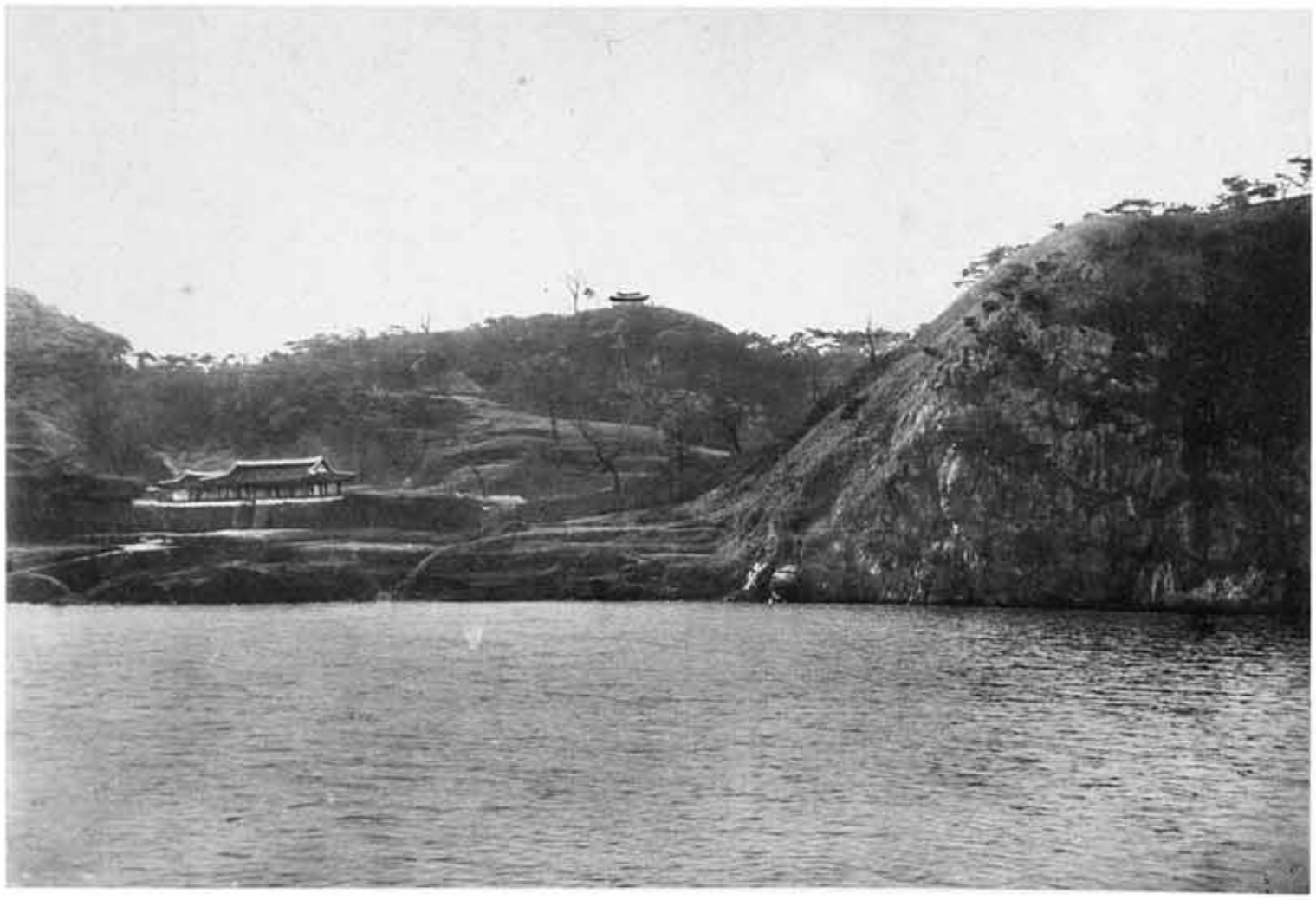

六七三　公山城（能川山城址）

六七三―六七七　同　城　發見陶器破片　東京、工科大学藏（忠南、公州郡）

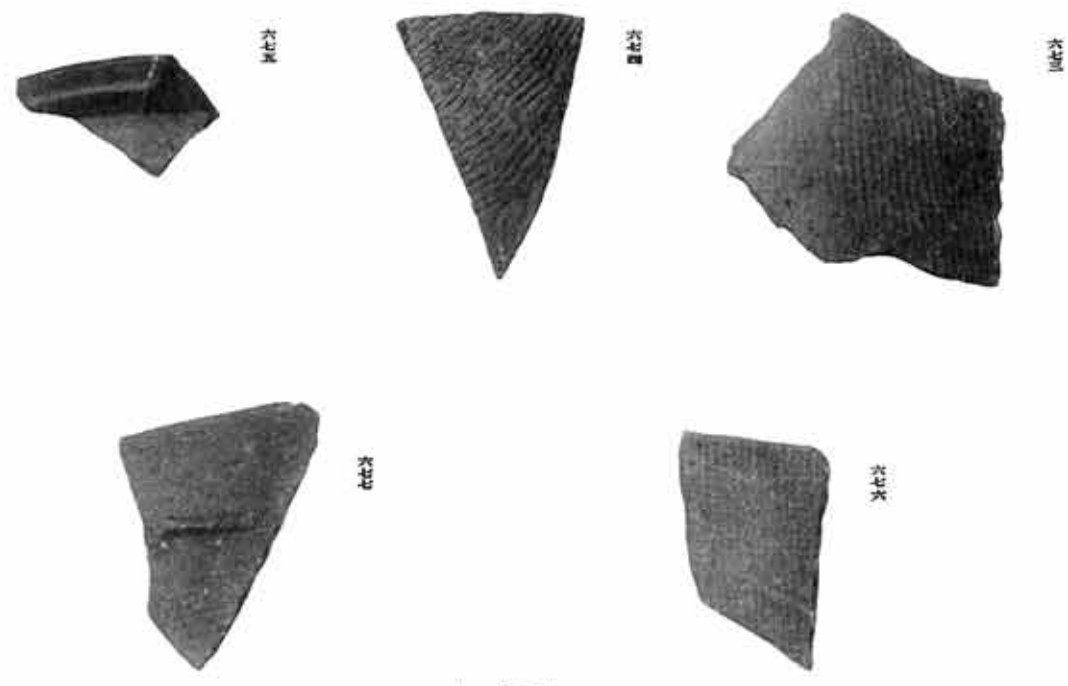

六七三　六七四　六七五　六七六　六七七

約二分一大

六七八

六七九　窺岩里ヨリ扶蘇山ヲ望ム

六七九　扶蘇山落花巖及皐蘭寺

（忠南、扶餘郡）

六七九

六七九

六八〇　聖興山城
六八一　同　城石壁　（忠南、扶餘郡林川面）

六八〇

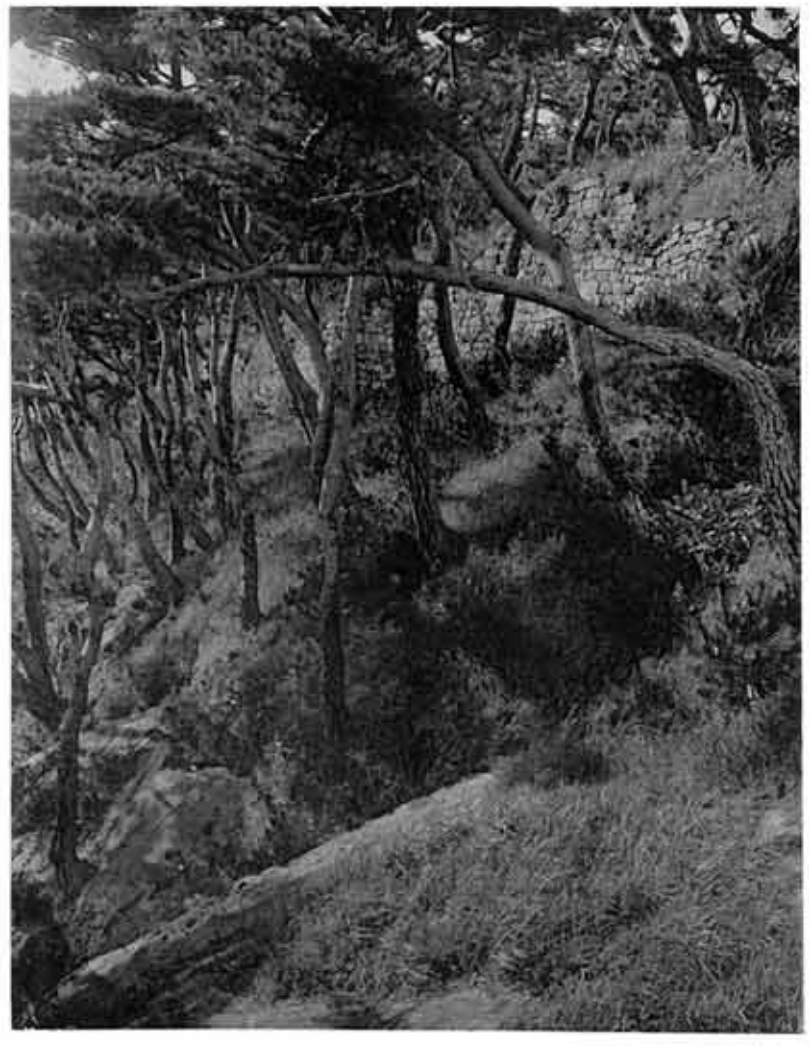

六八一

六七

六八

六九

七〇

七一

七二

七三

七四

七五

扶餘猿見瓦当一

七一—七五・七七・七八　東京文科大学蔵

七六—七七　本府蔵

七六—七五　忠南扶餘郡蔵

（忠南、扶餘郡）

第一四〇図　扶餘發見瓦其二

第一四一―第一四四・第一四九・第一五〇図　東京文科大学藏（忠清南道）

七〇四　石村附近百濟古墳群分布圖

七〇五　石村附近百濟古墳實測圖

七〇六　同　墳發見鐵釘　本府藏

（京畿廣州郡中垈面）

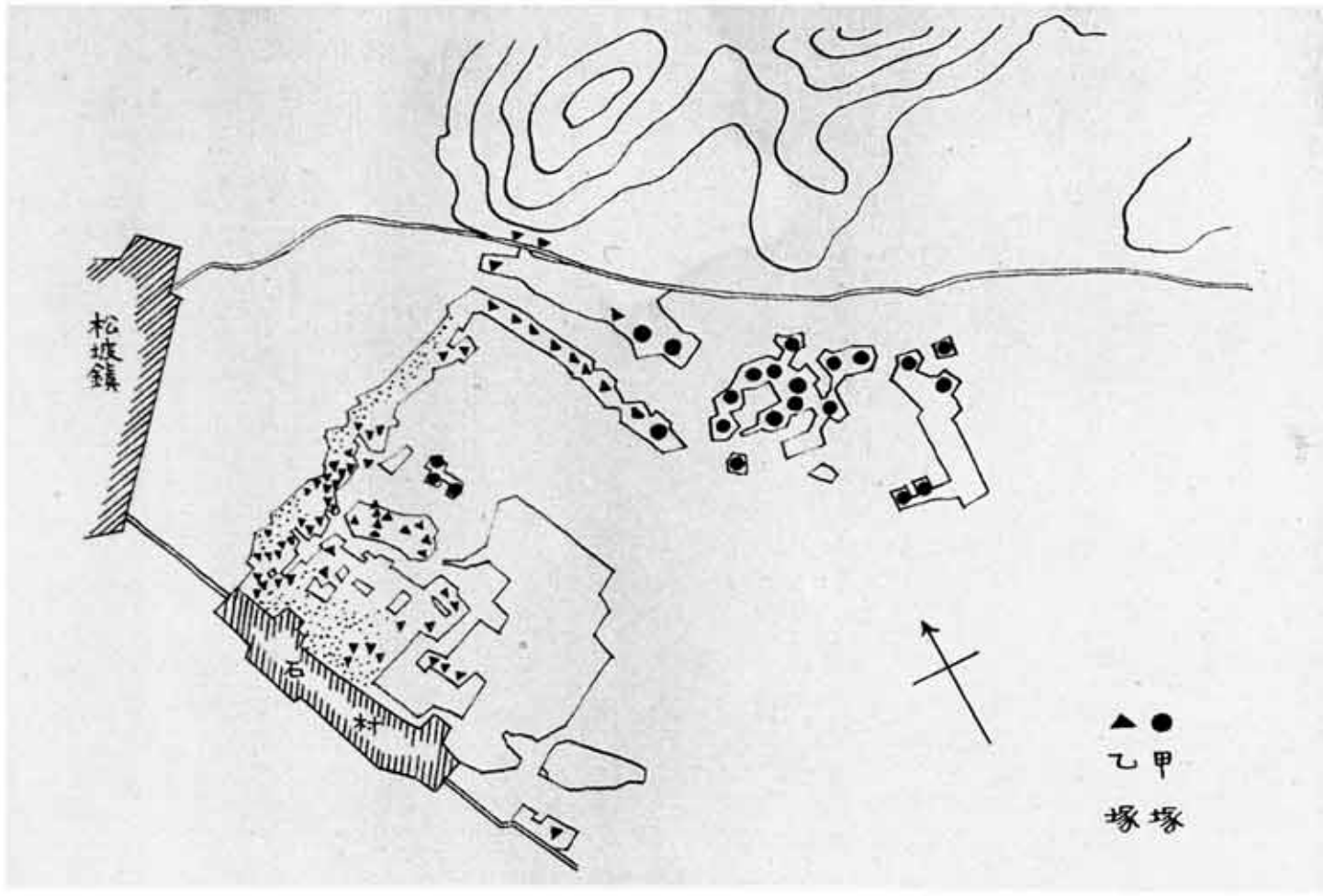

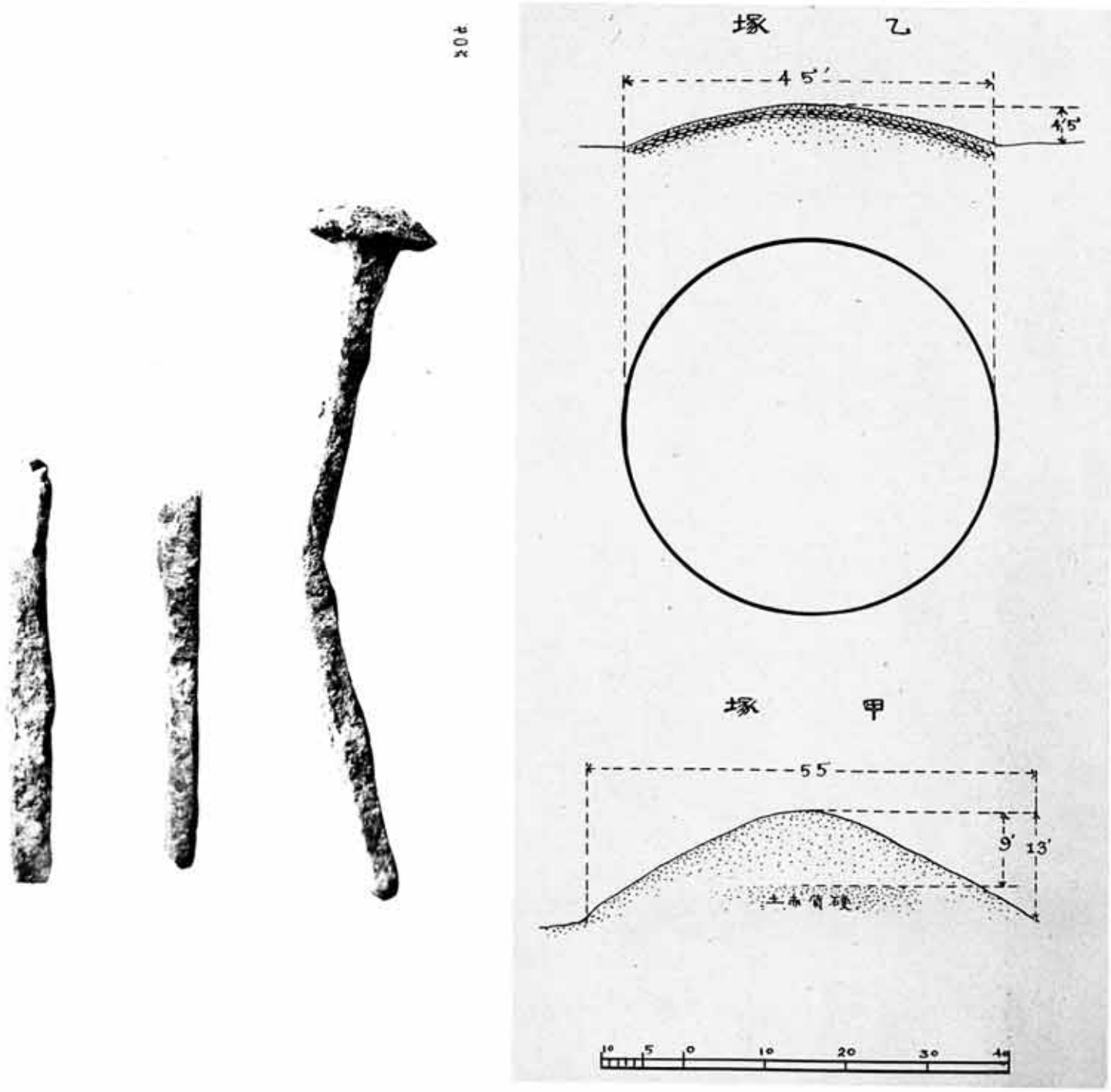

七〇七　陵山里傳百濟王陵配置圖

七〇八　同　陵全景

七〇九　同　陵中下塚右側面　（忠南、扶餘郡縣內面）

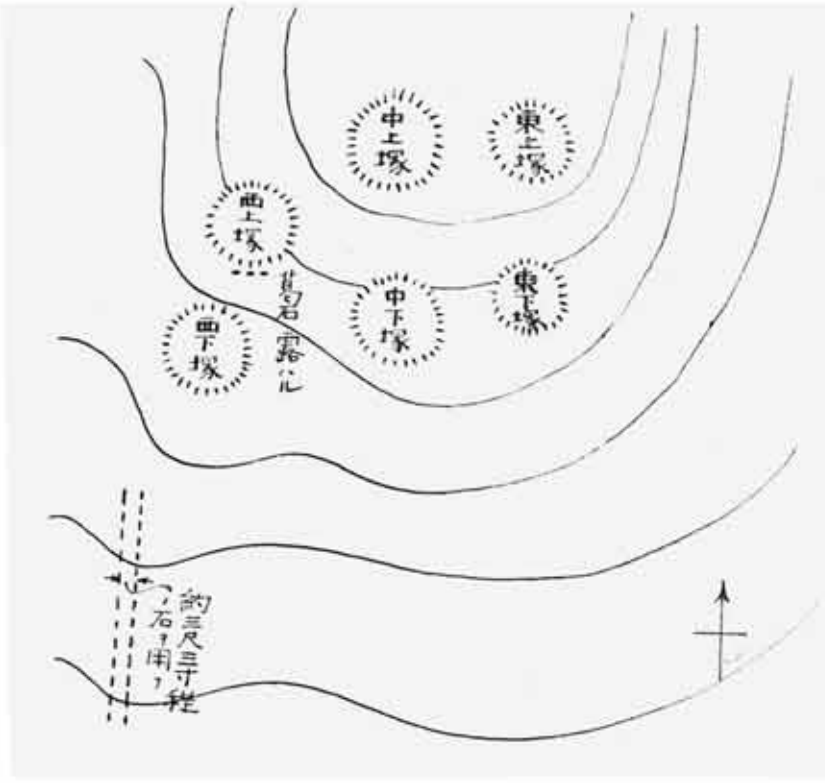

七〇七

七〇八

七〇九

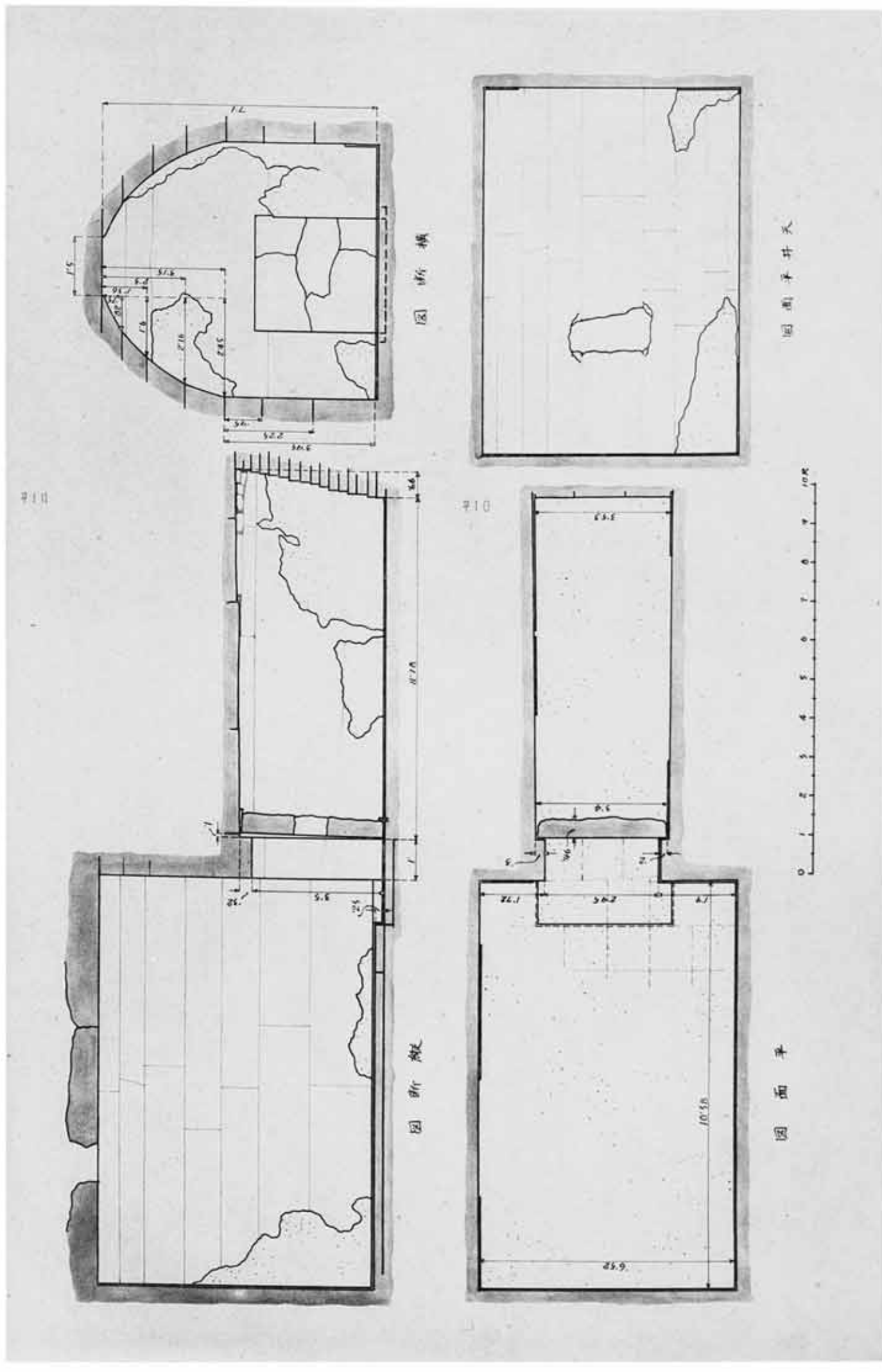

第10—11図　　陵山里古墳群東下塚石棺実測図　（忠南，扶餘郡扶内面）

図版七四

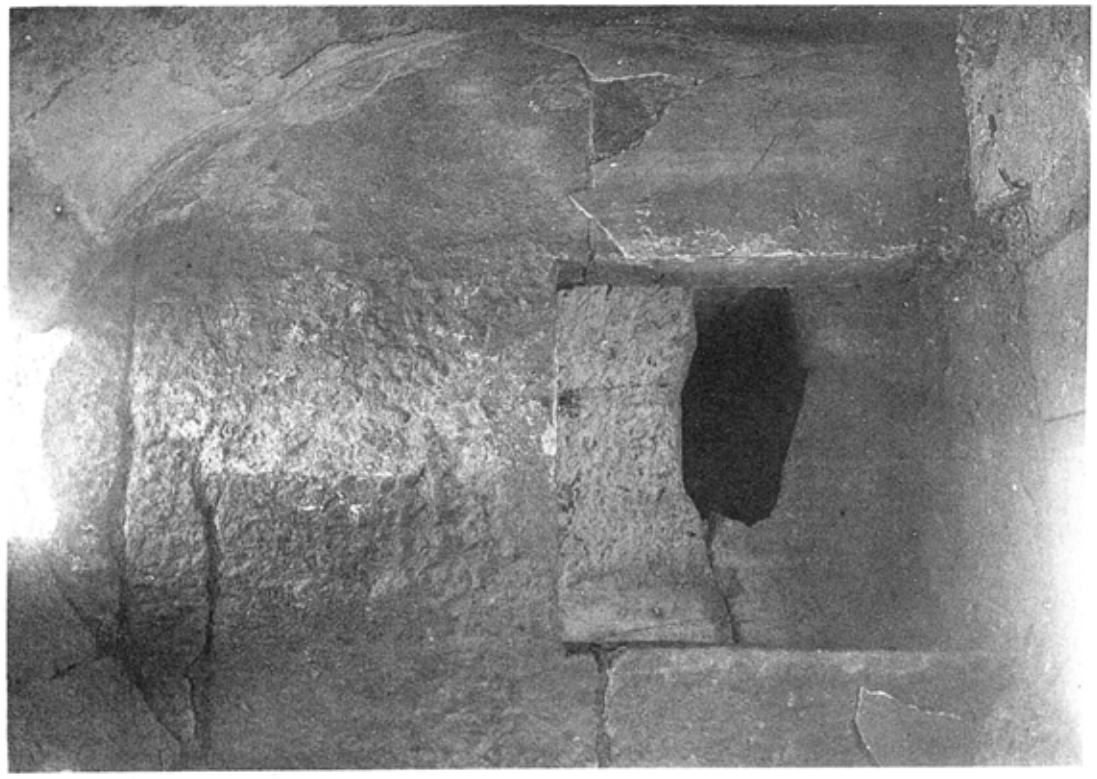

図版七五

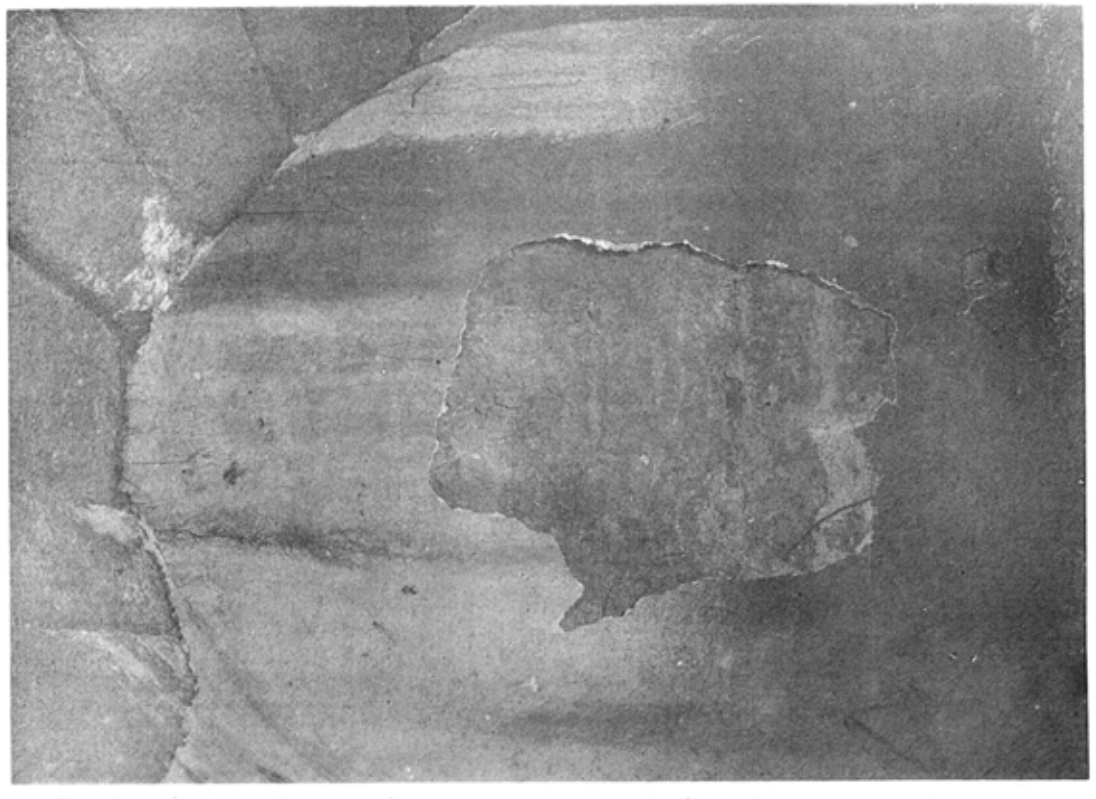

図版七四　陵山里傍古墳王陵中下塚羨道入口閉塞光景（玄室内所見）

図版七五　同　同　塚玄室奥壁（忠南、扶餘郡縣内面）

図版七六　同　同　塚玄室入口閉塞光景（羨道内所見）

図版七六

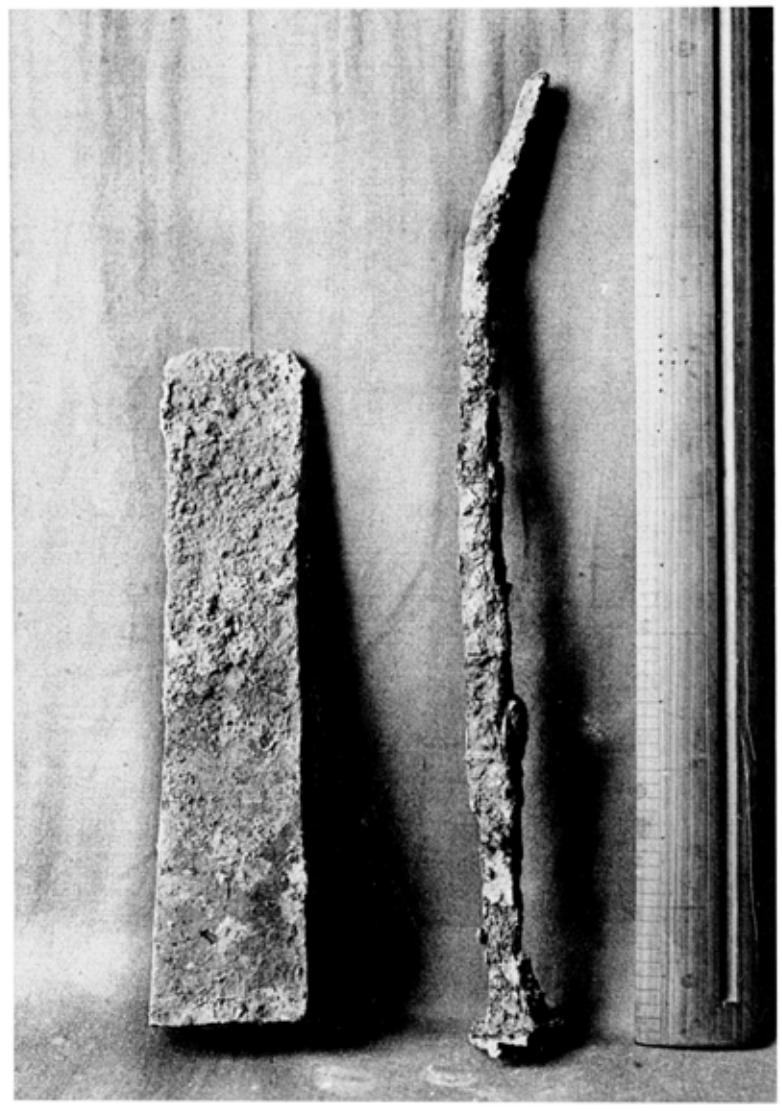

圖版 九

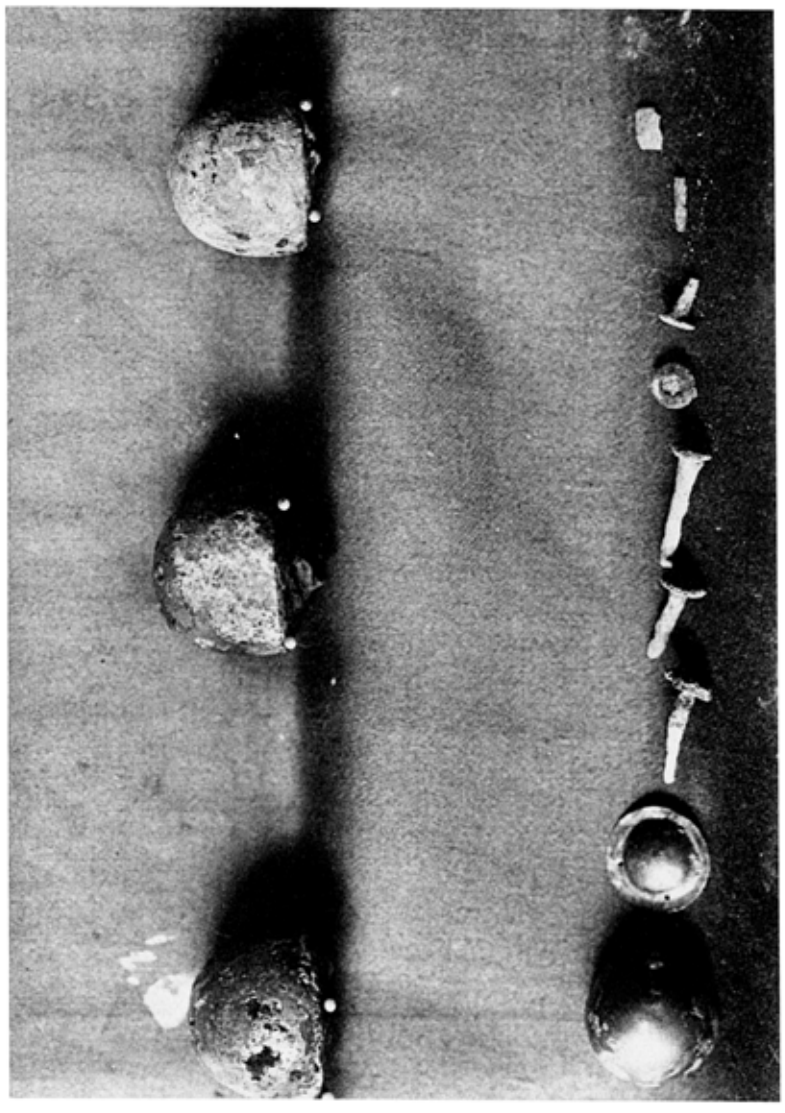

圖版 八

大實約

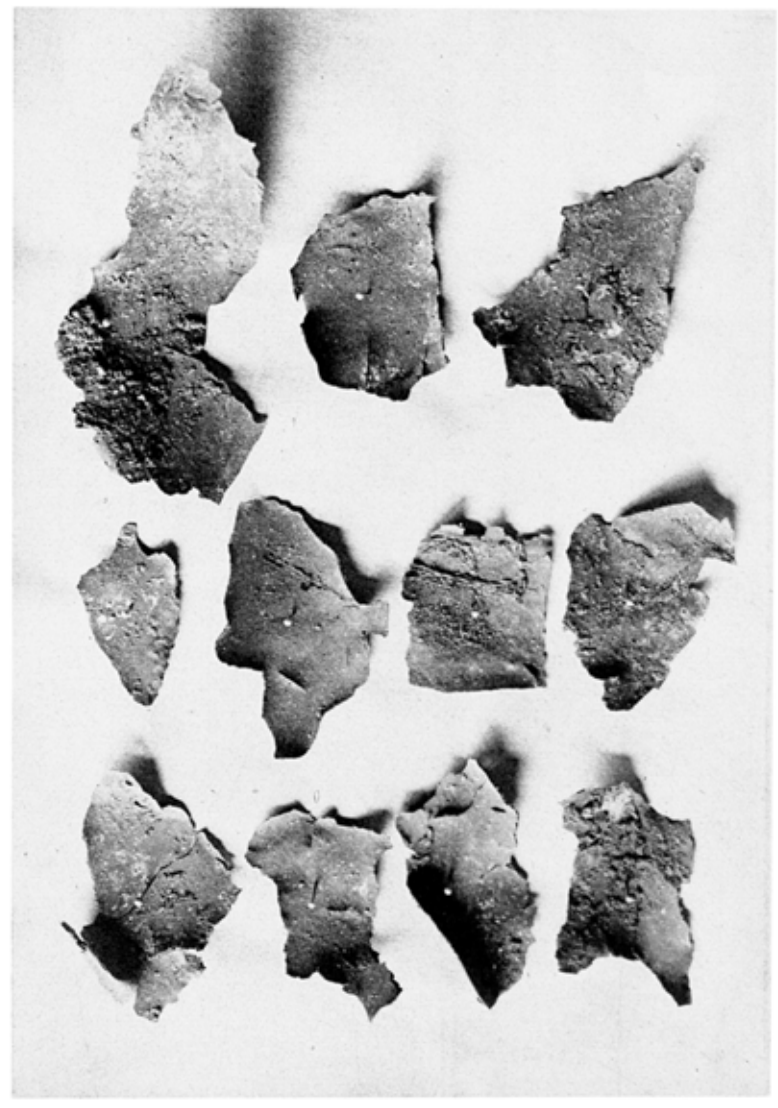

圖版 一一〇

同 塚發見銅及釘

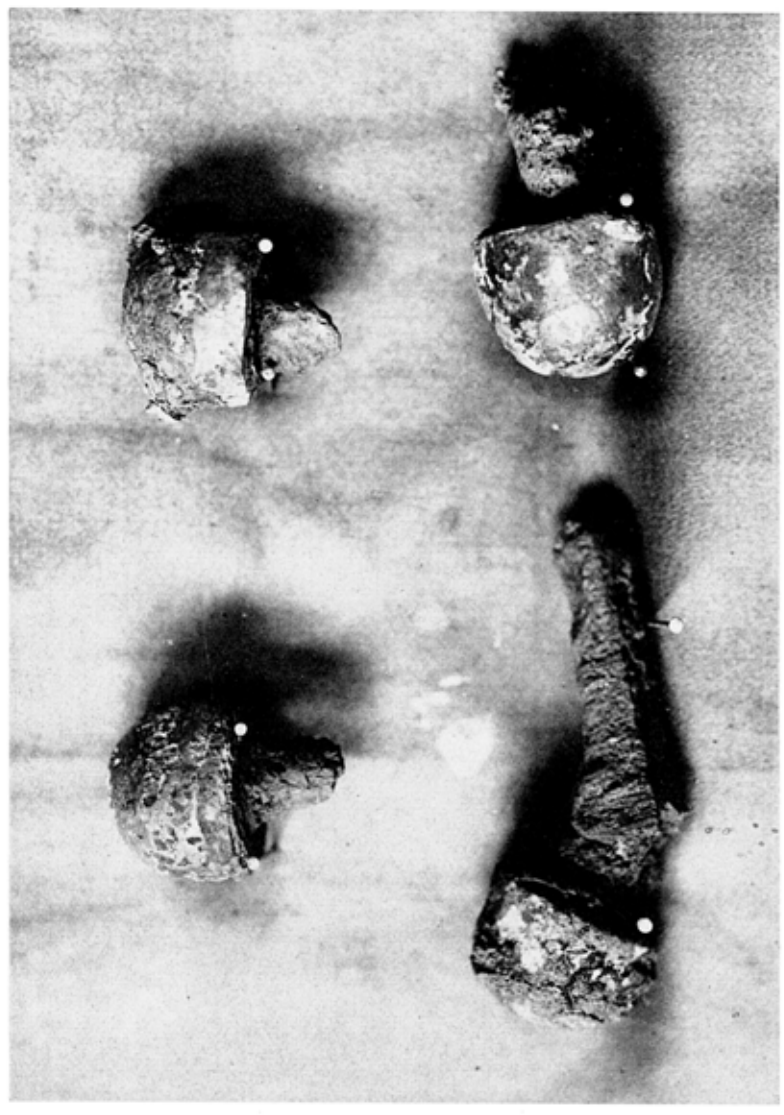

圖版 一〇九

同 陵山里傳百濟王陵中下塚發見釘頭及鎌

大實約

陵山里傳百濟王陵中下塚發見釘　本府藏（忠南、扶餘郡縣內面）

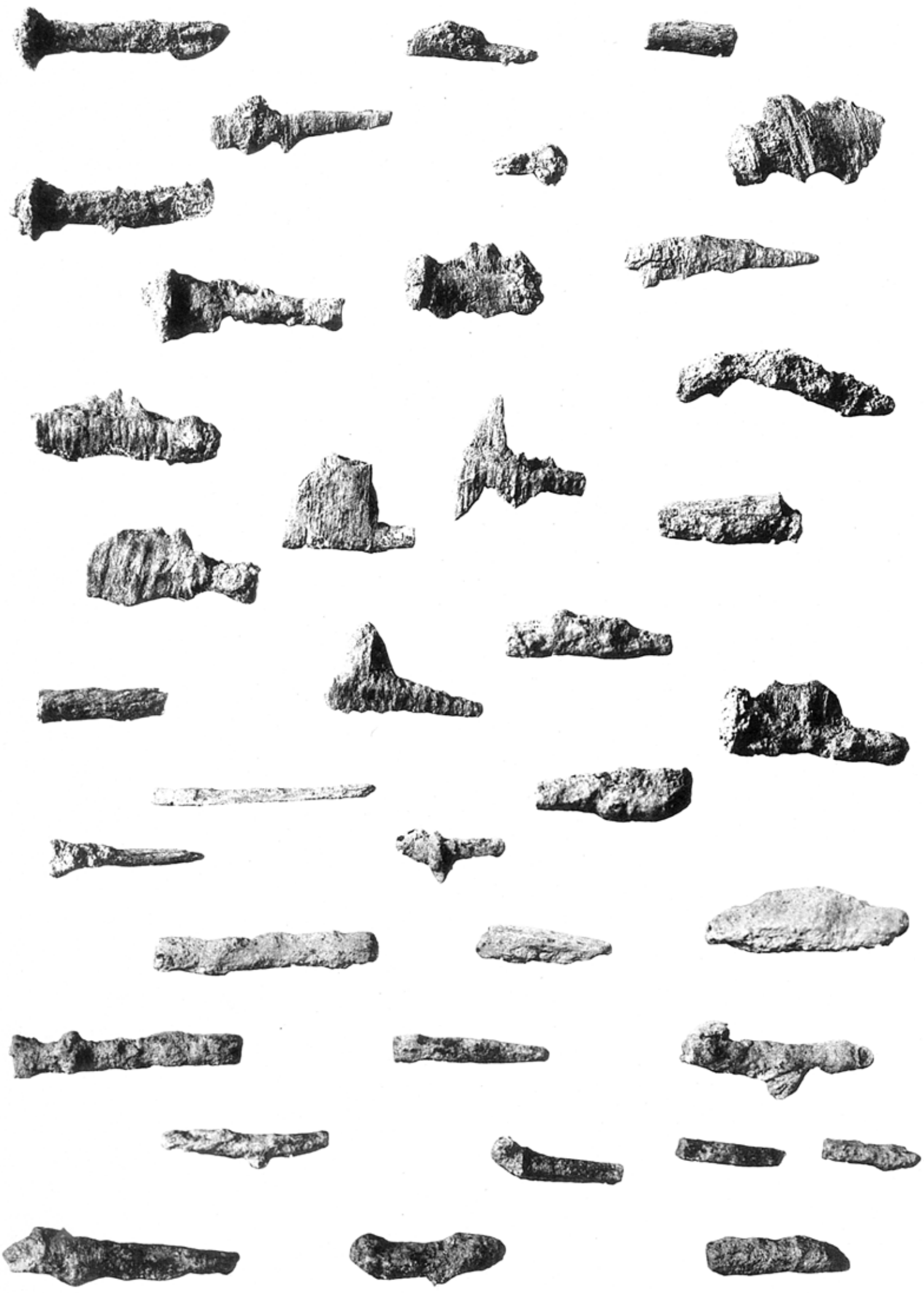

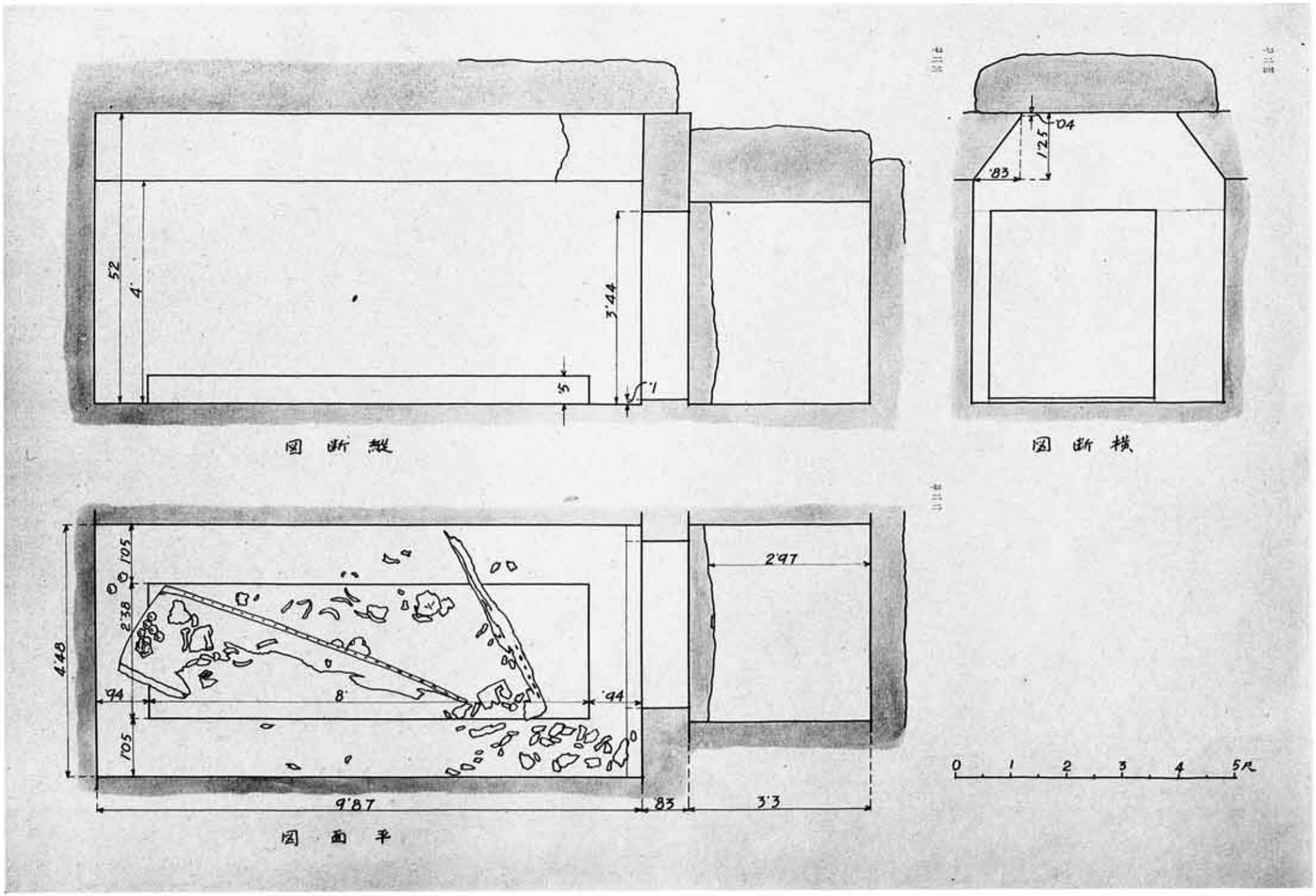
5.2
4'
3'44
5'
1'
縱斷圖
.04
1.25
.83
橫斷圖
1.05
2.38
4.48
.94
8'
.94
1.05
2'97
9'87
.83
3'3
平面圖
0 1 2 3 4 5尺

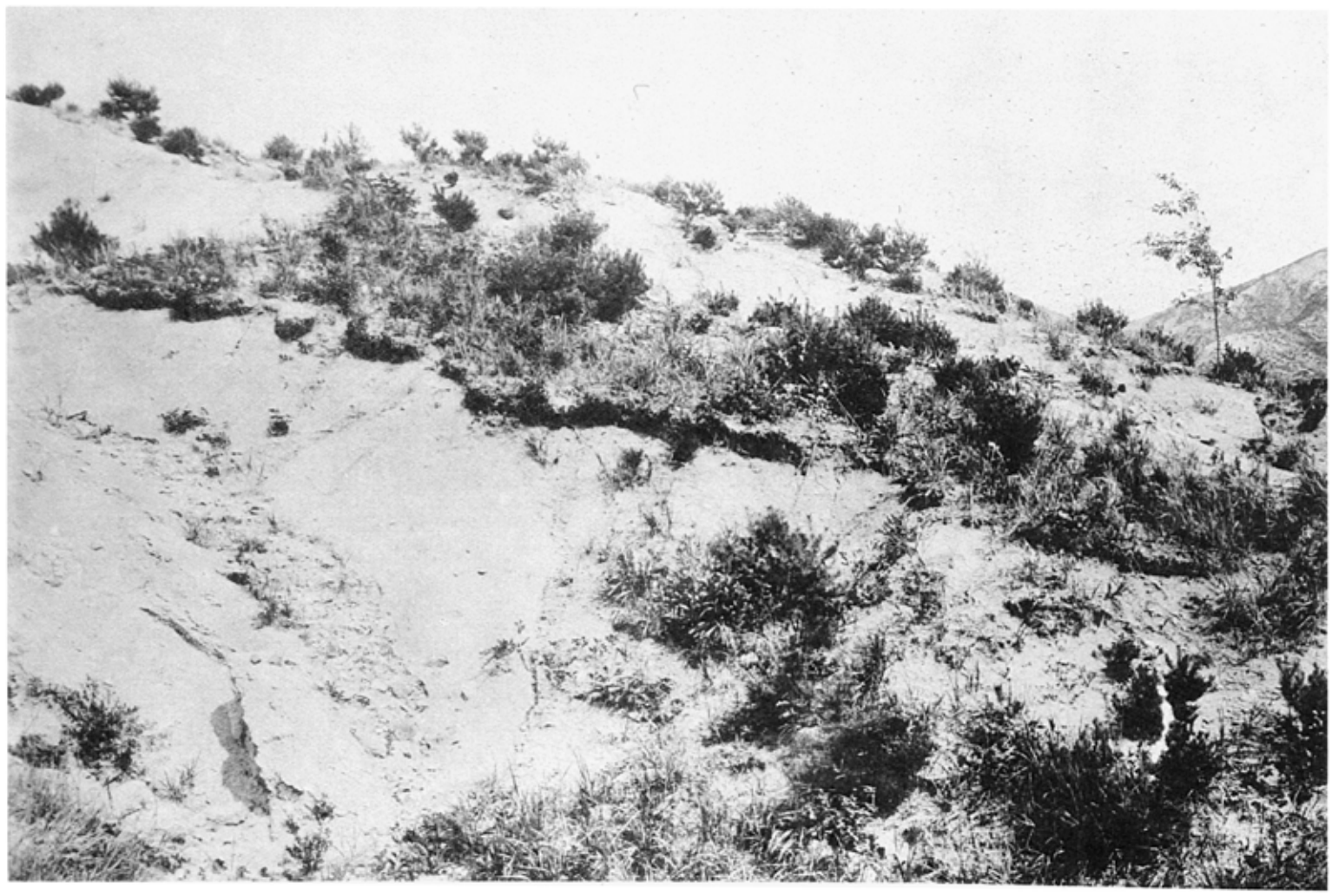

七三五　陵山里傳百濟王陵中上塚右側面

七三六　同　塚玄室天井石及羨道天井石破壞光景（忠南、扶餘郡縣內面）

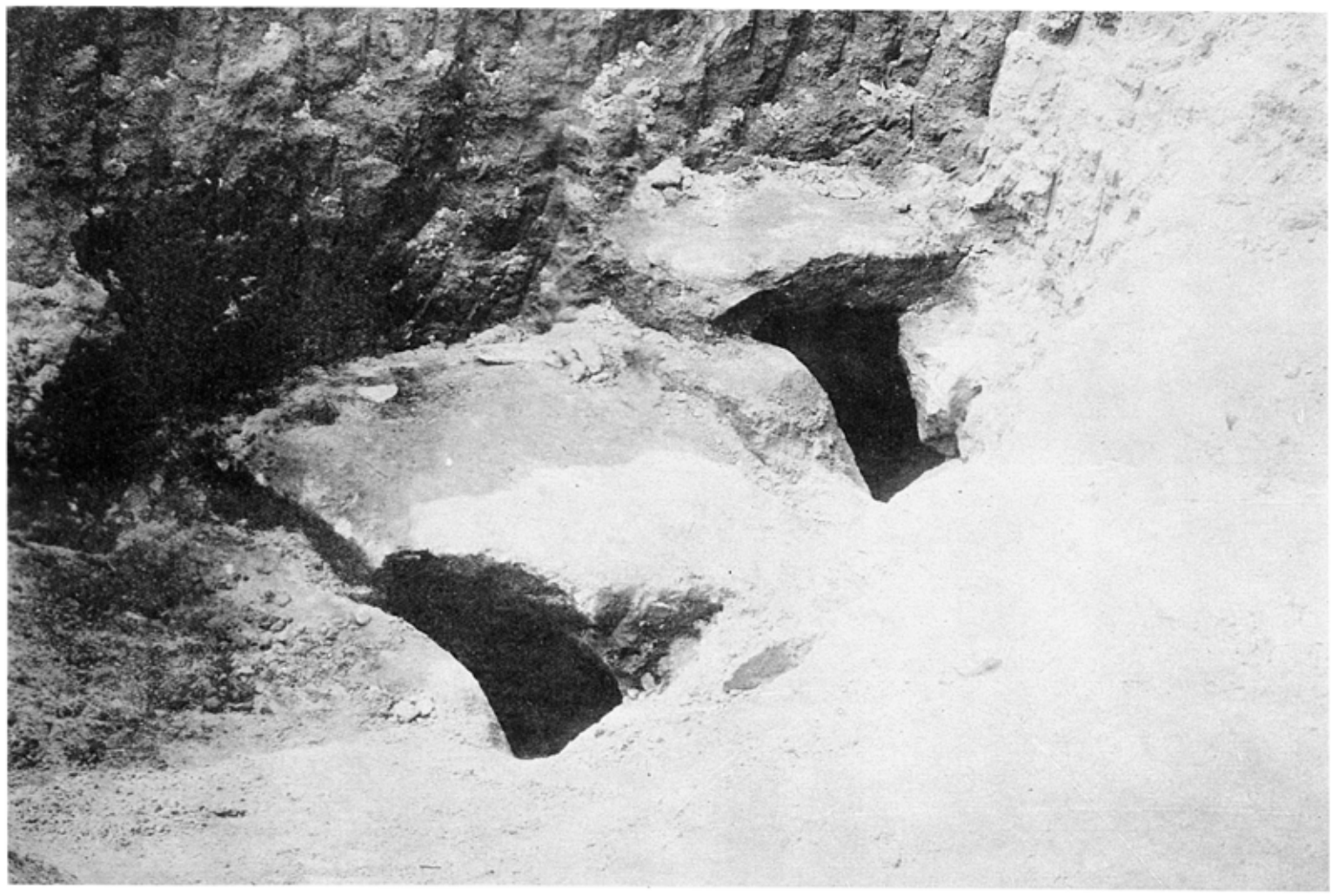

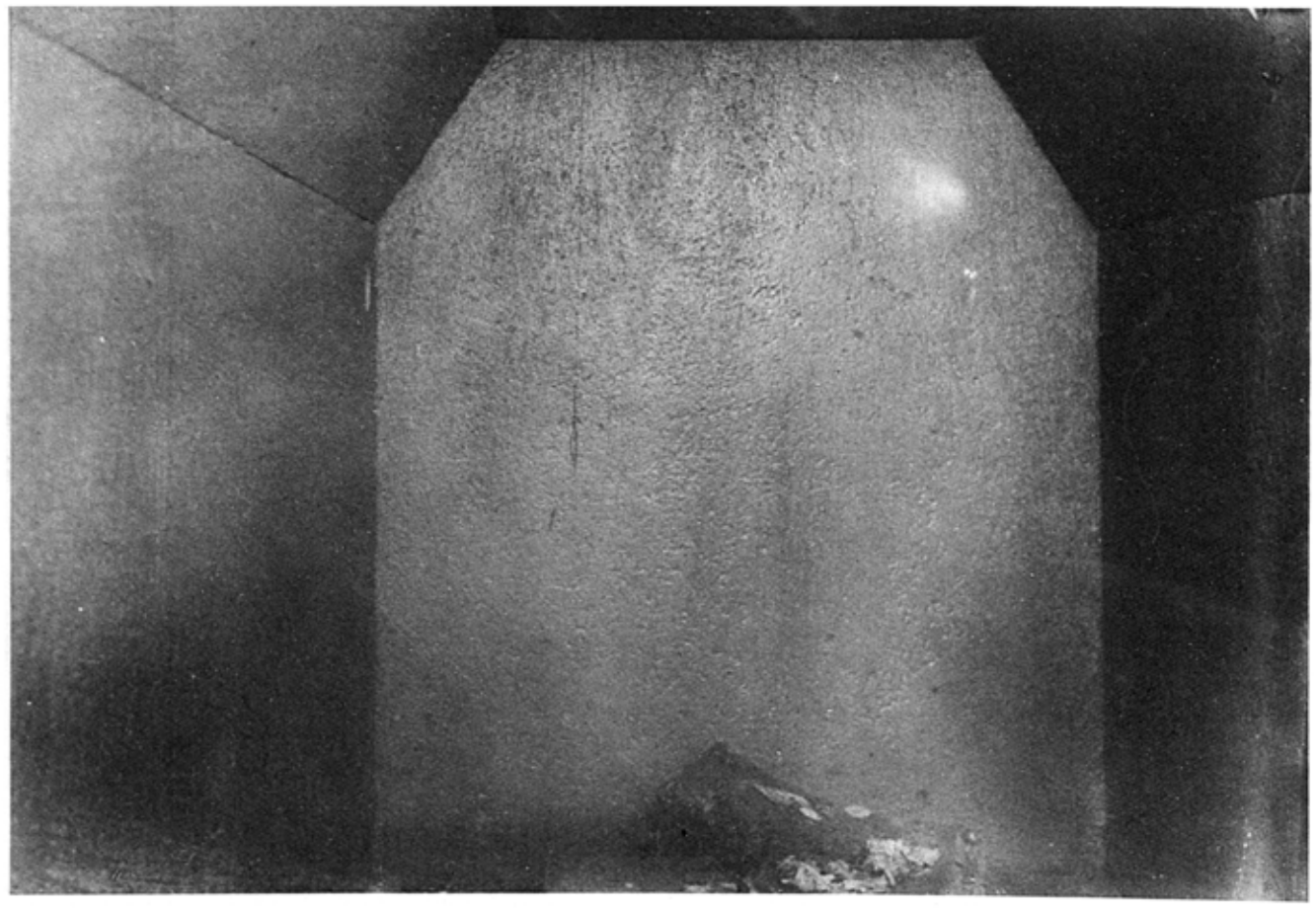

七三八

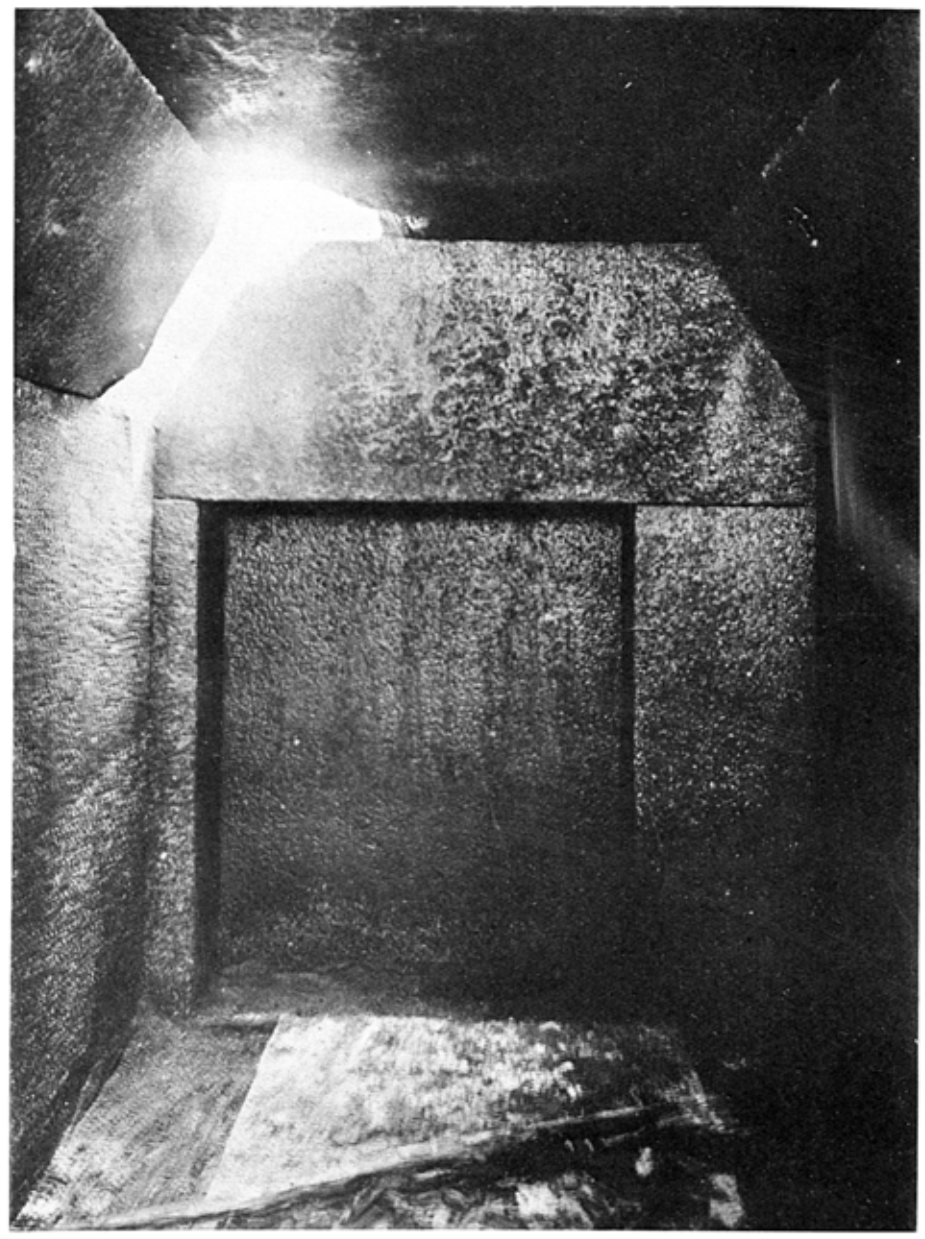

七三七　陵山里傳百濟王陵中上塚玄室奥壁（忠南、扶餘郡縣内面）

七三八　同　塚玄室入口閉塞光景（玄室内所見）

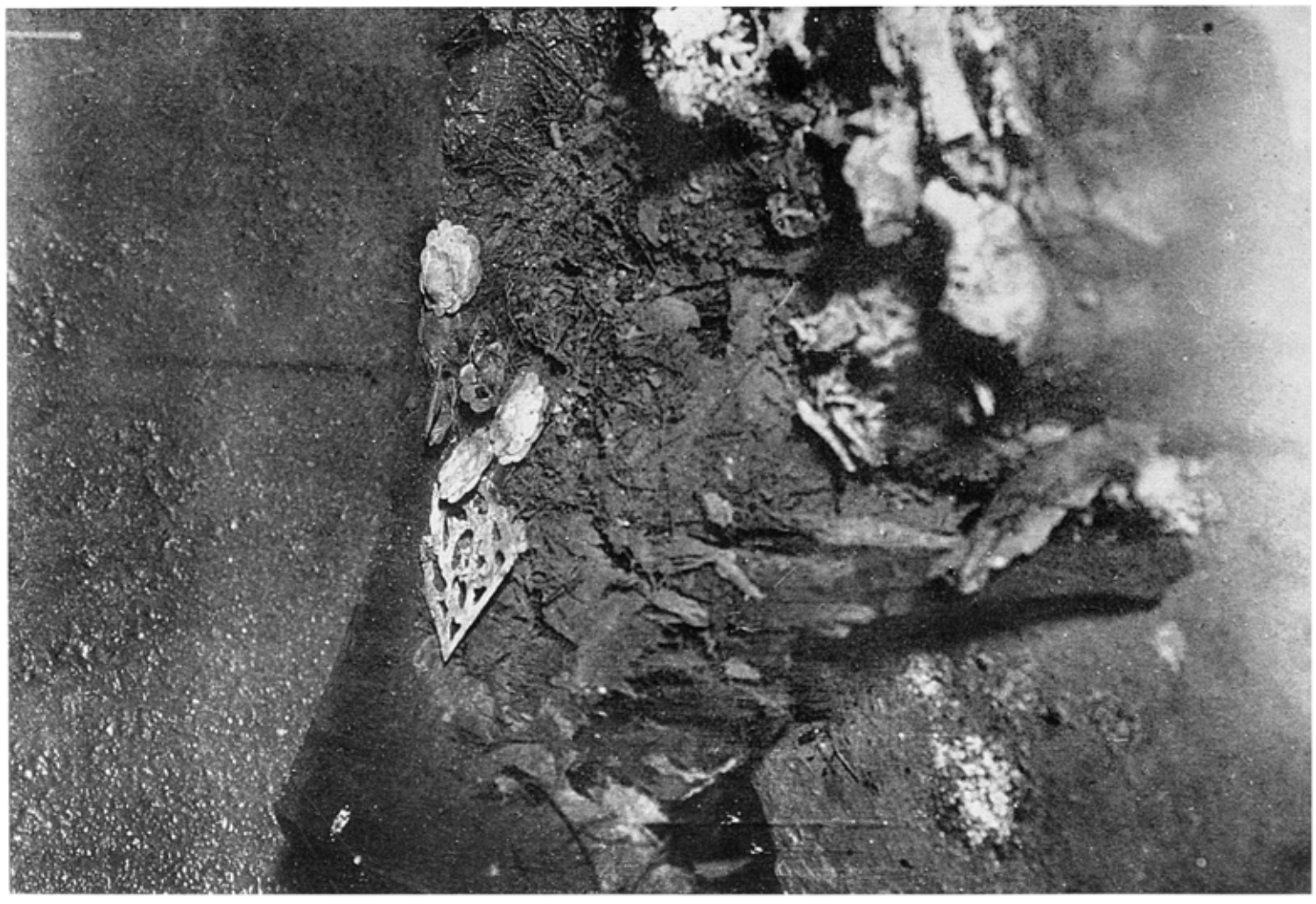

左圖

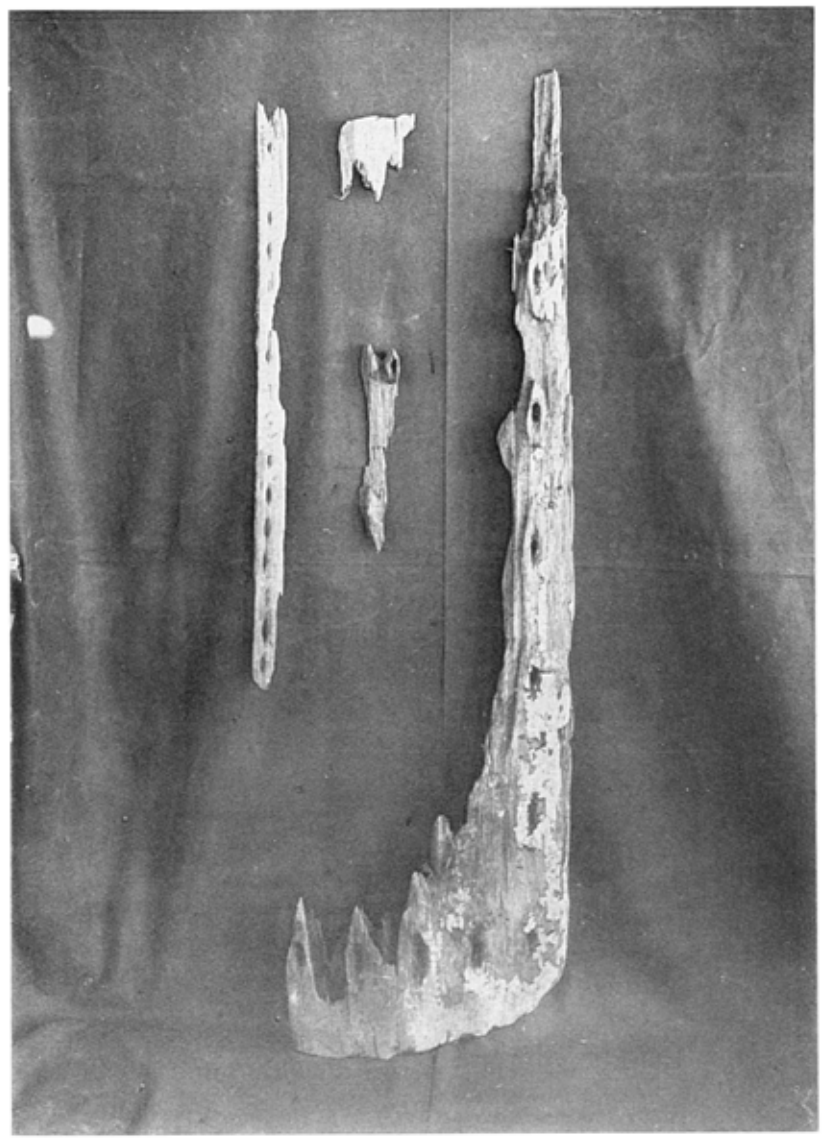

右圖

圖版一四七

一、陵山里傳百濟王陵中上塚玄室內遺物存在光景

二、同塚發見木棺破片　李府藏

（忠南、扶餘郡縣內面）

三二　陵山里傳百濟王陵中上塚發見寶冠金具

三三　同　塚發見寶冠金具・飾釘及金線　本府藏（忠南、扶餘郡縣內面）

三四　同　塚發見鐵釘

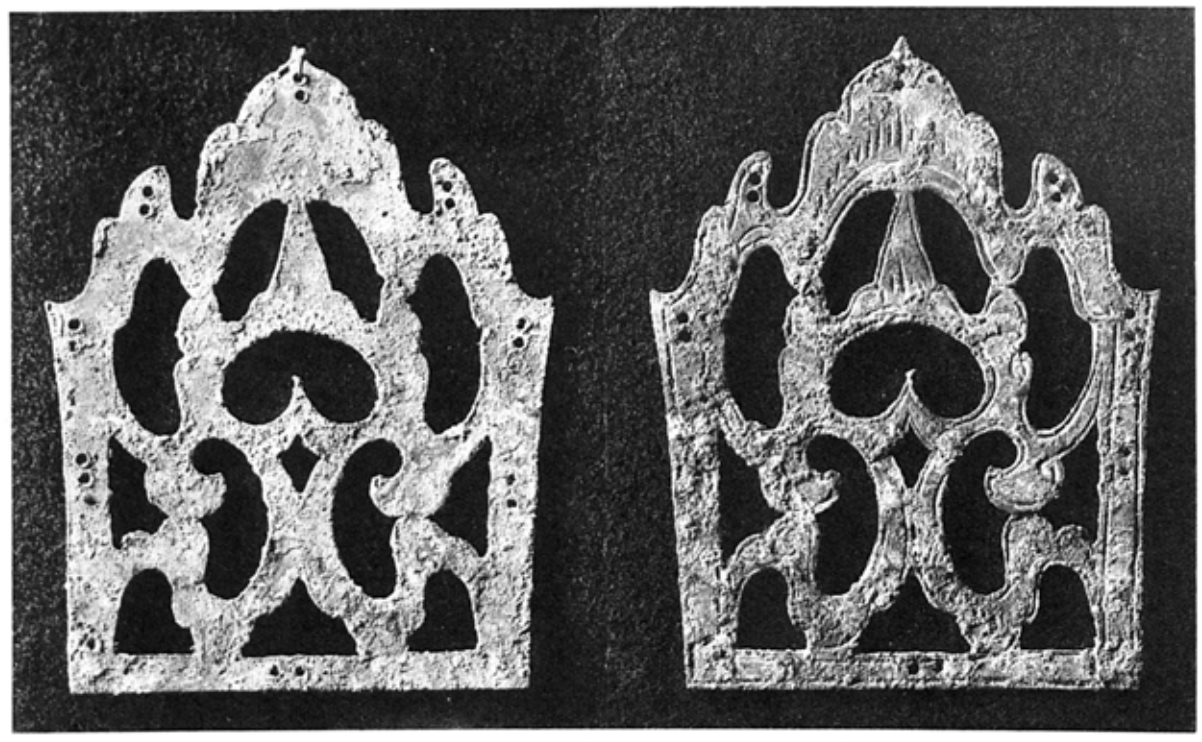

裏　實大　表

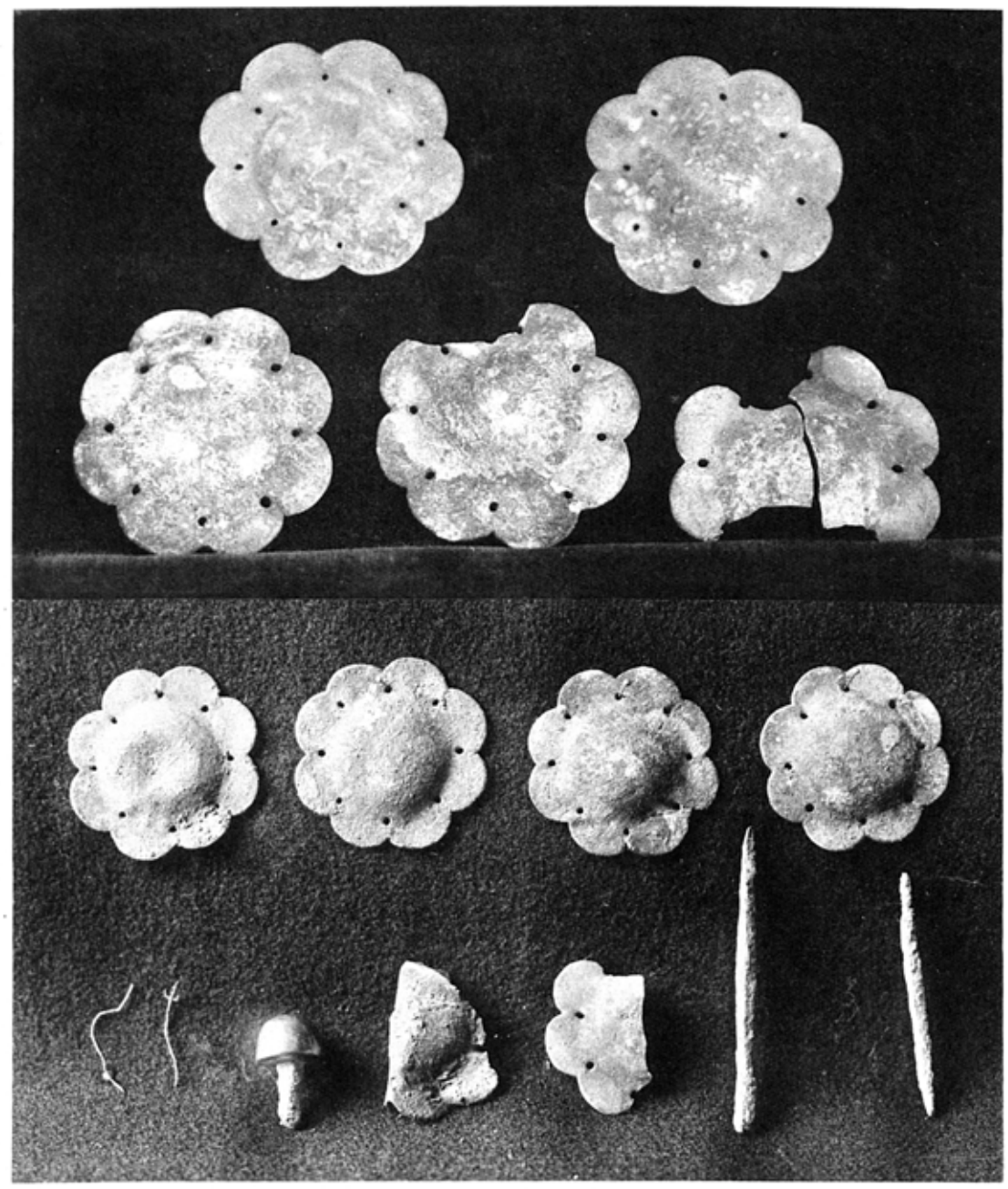

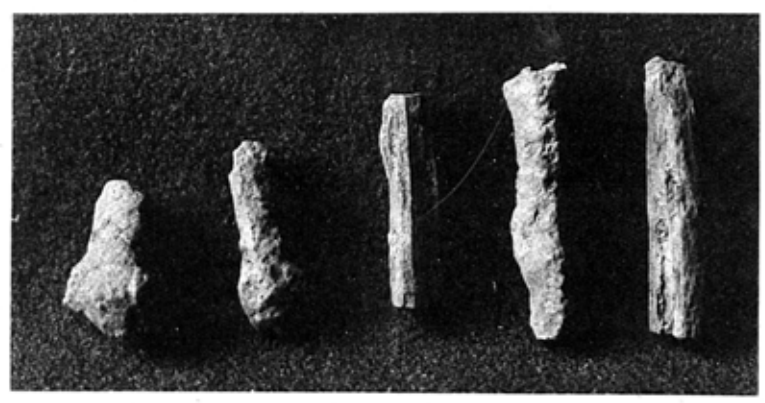

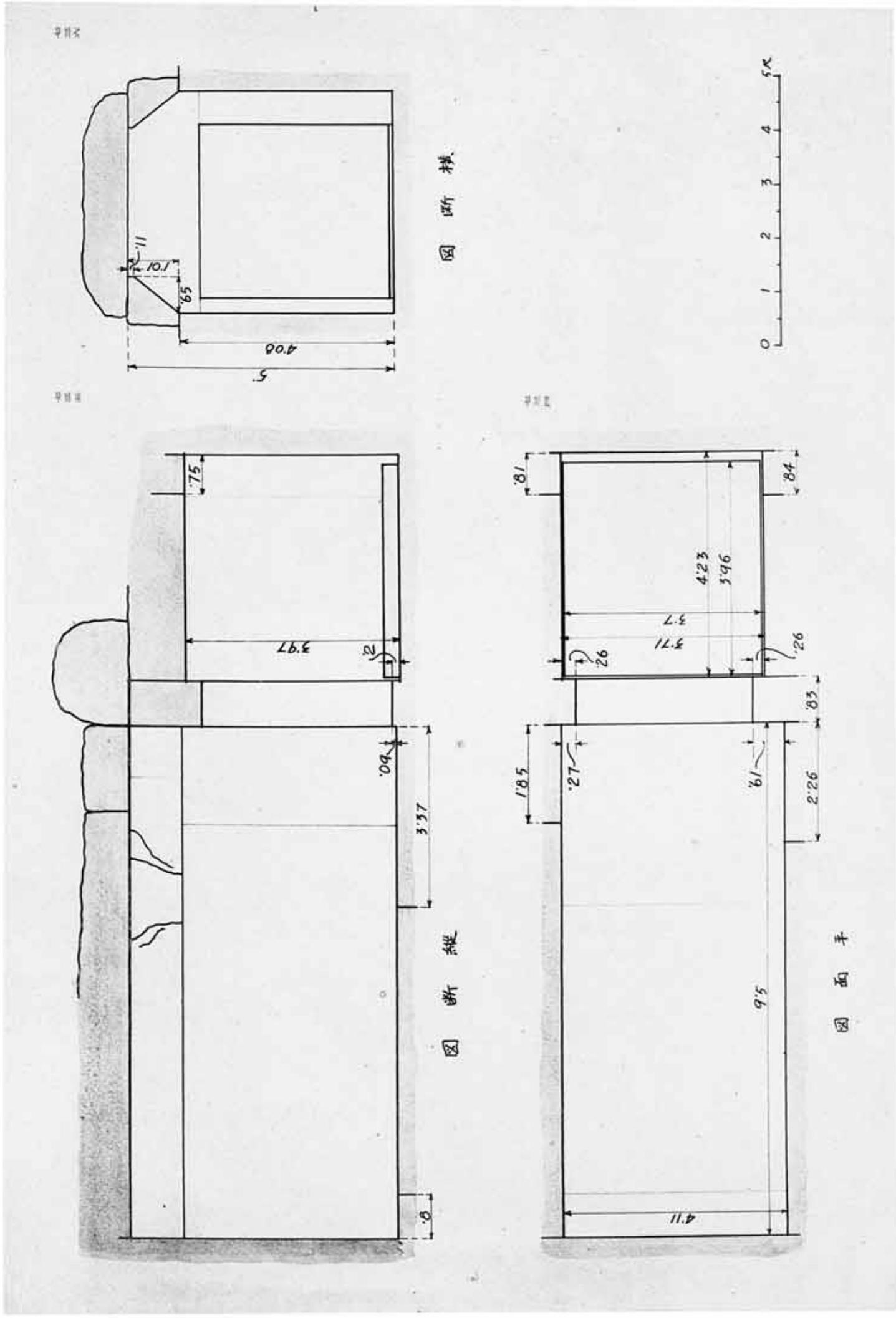

圖面平　圖斷縱　圖斷橫

陵山里傳百濟王陵西下塚石槨實測圖　（忠南，扶餘郡縣內面）

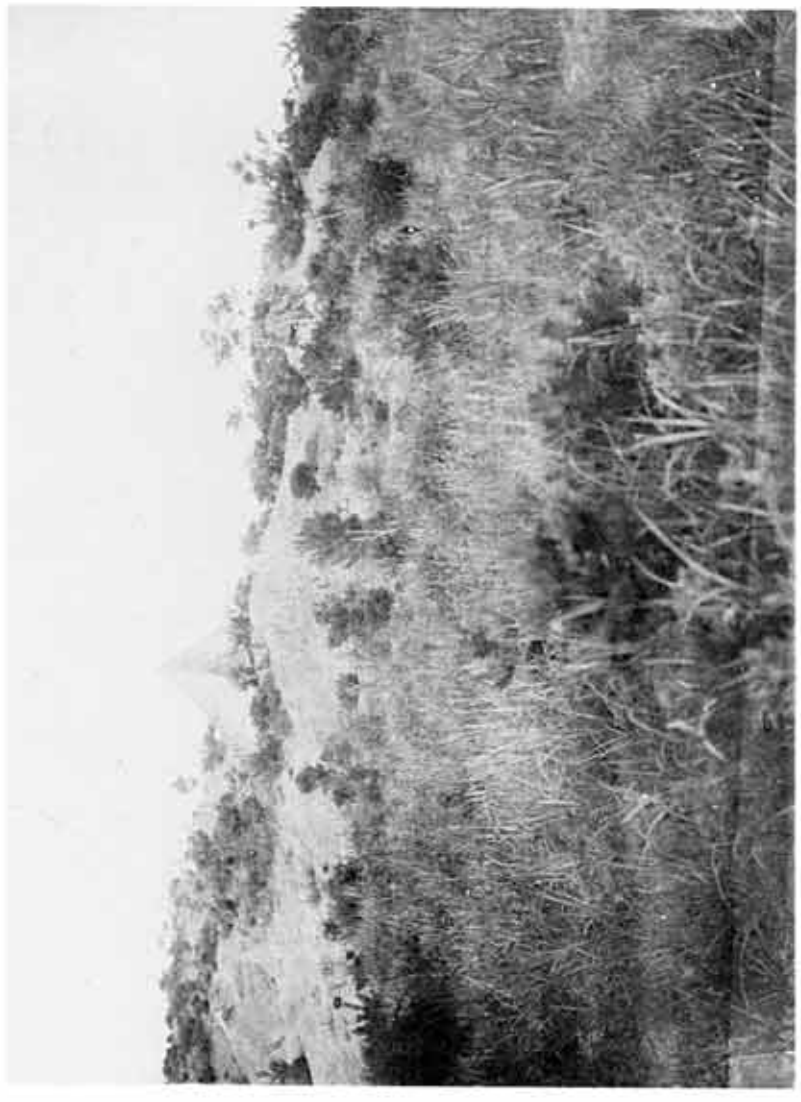

左側

右側

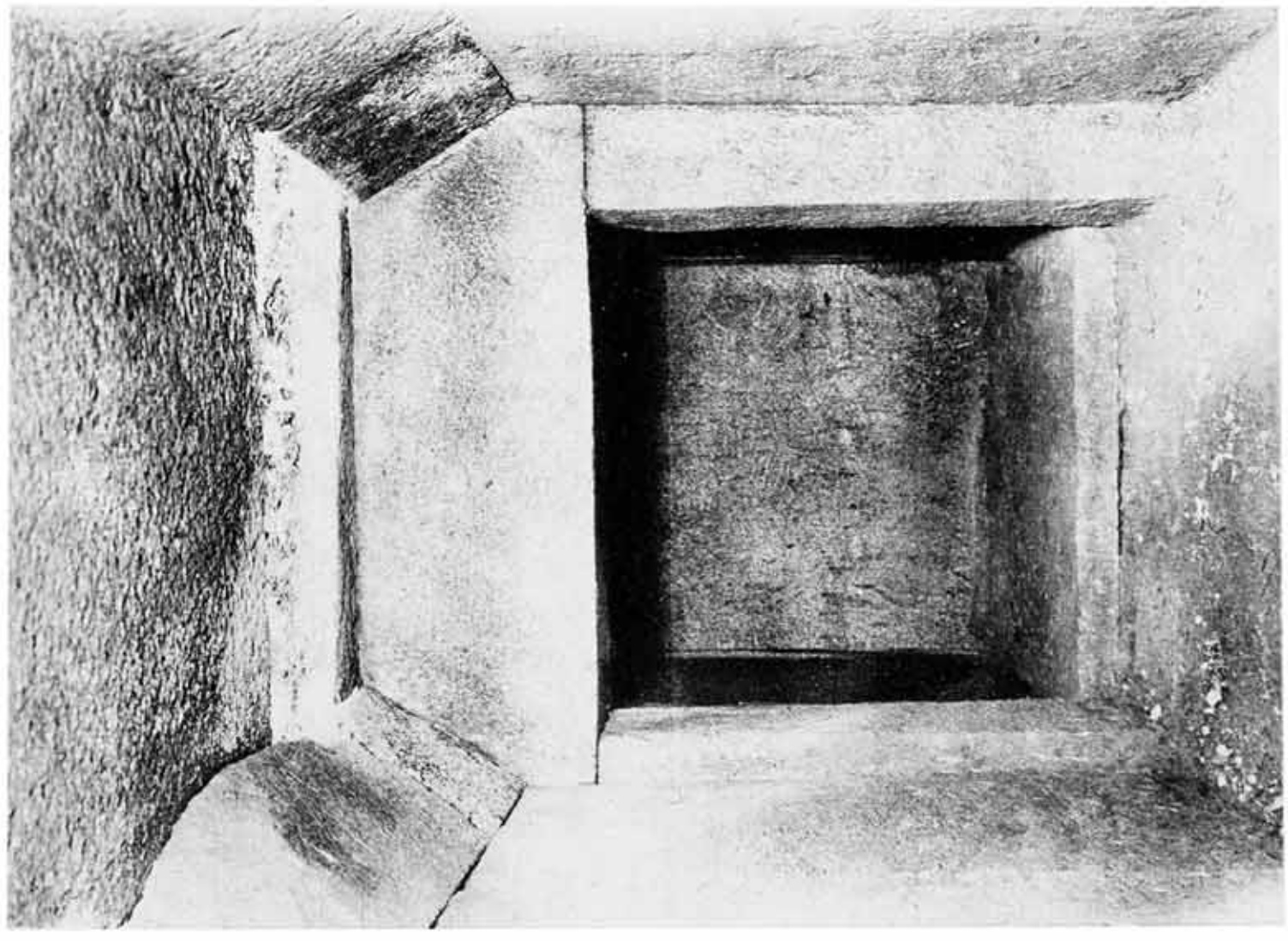

左側

第六六圖　高句麗山城里傳百濟王陵西下塚前右側面
第六七圖　同　塚玄室（羨道內所見）
第六八圖　同　塚玄室入口・羨道及羨道入口閉塞光景（玄室內所見）
（忠南、扶餘郡縣內面）

七四〇　陵山里古墳群所在地

七四一　陵山里古墳玄室奥壁

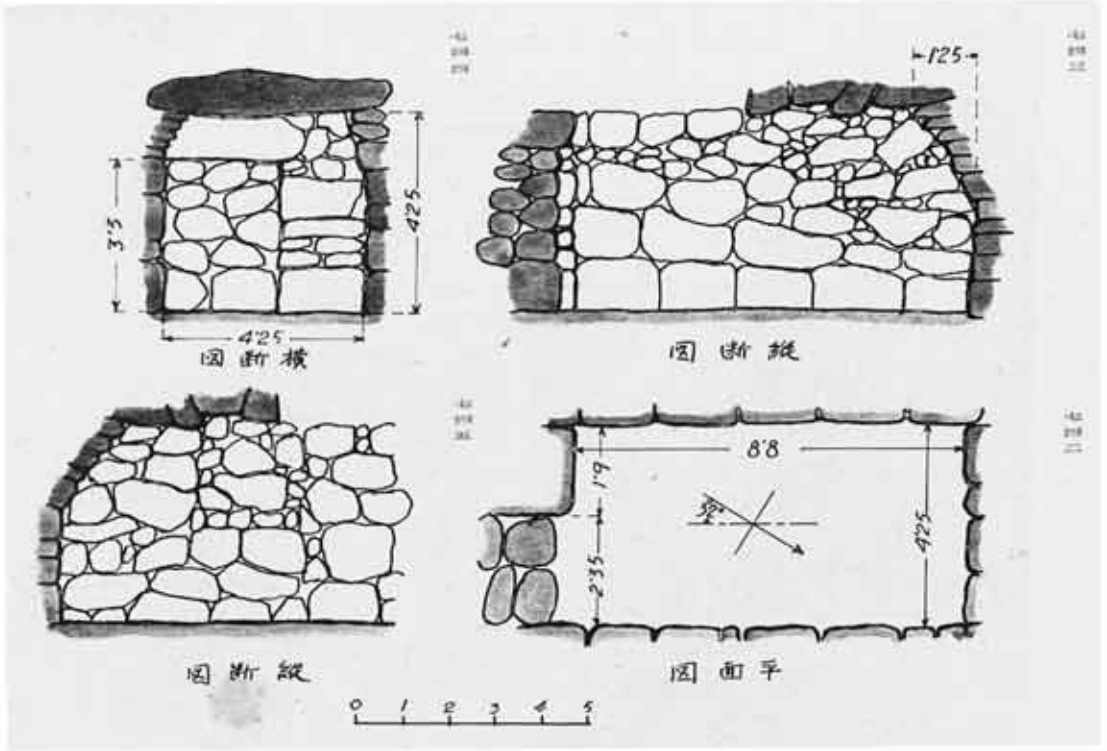

七四二―七四五　陵山里割石塚石槨實測圖

七四六　同　塚玄室奥壁

（忠南、扶餘郡縣内面）

七四七

七四八

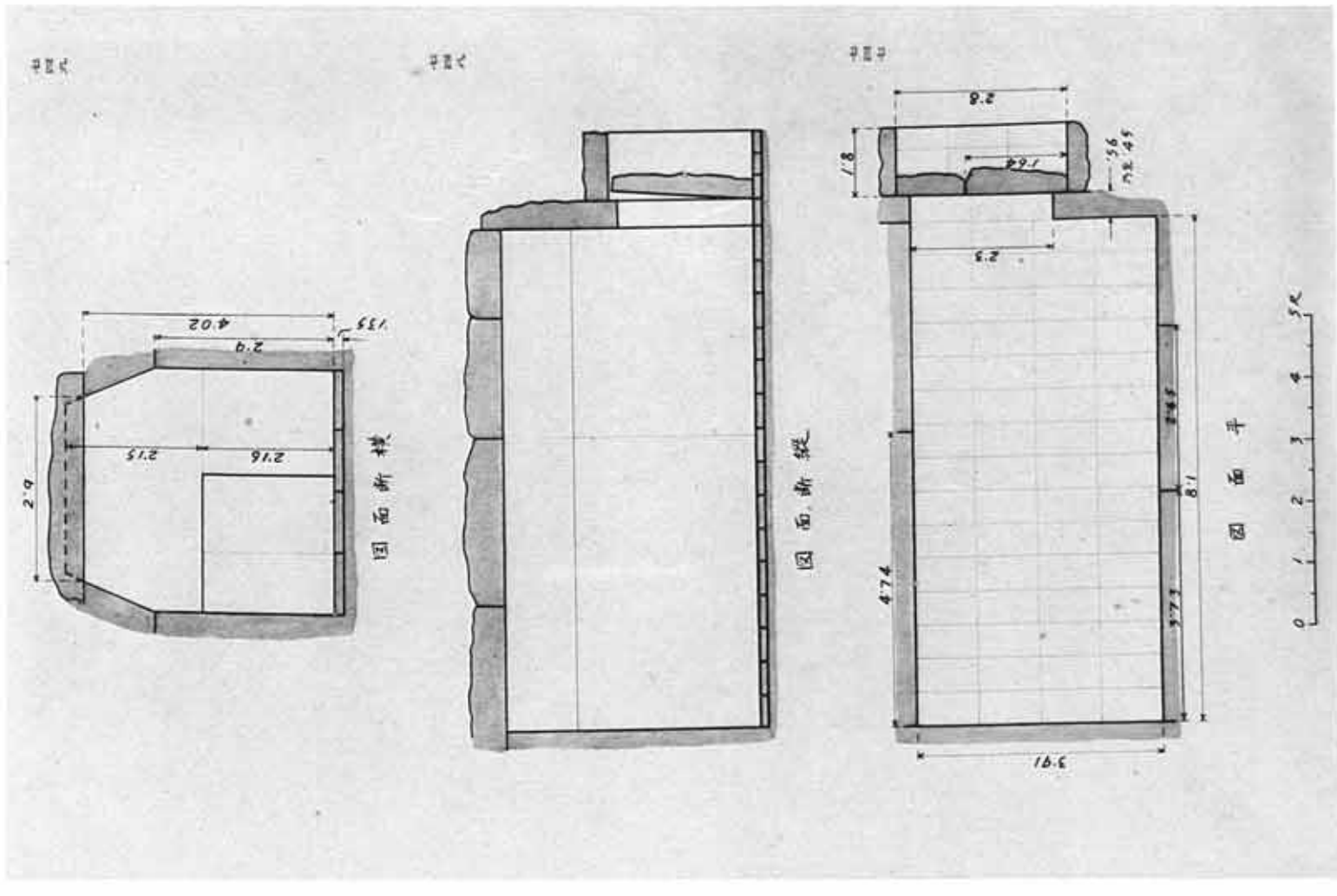

図面　羨道及玄室頂部

横断面

縦断面

平面

第一〇　陵山里博床塚玄室頂部ヲ通ジテ玄室入口ヲ望ム　（忠南、扶餘郡縣内面）

第一一　陵山里博床塚石槨實測図

第[11]

第[12]

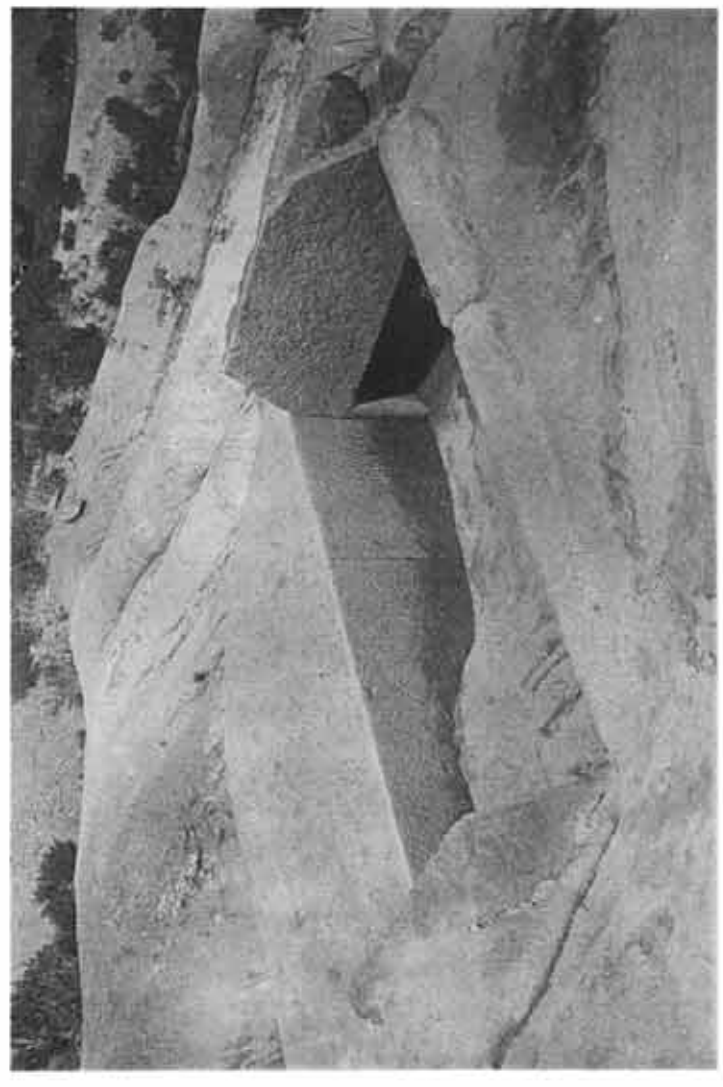

第[13]

陵山里發出切石石槨

第[14]

同陵山里橫穴及穴井

（忠南，扶餘郡扶內面）

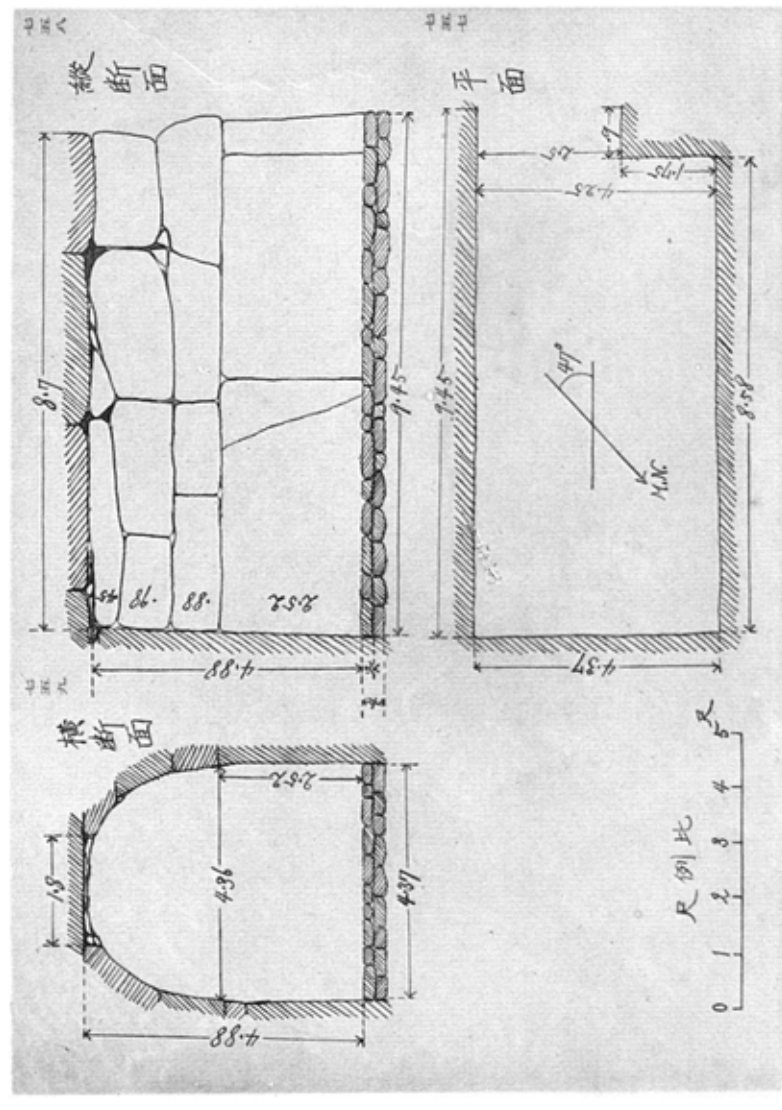

図版一一

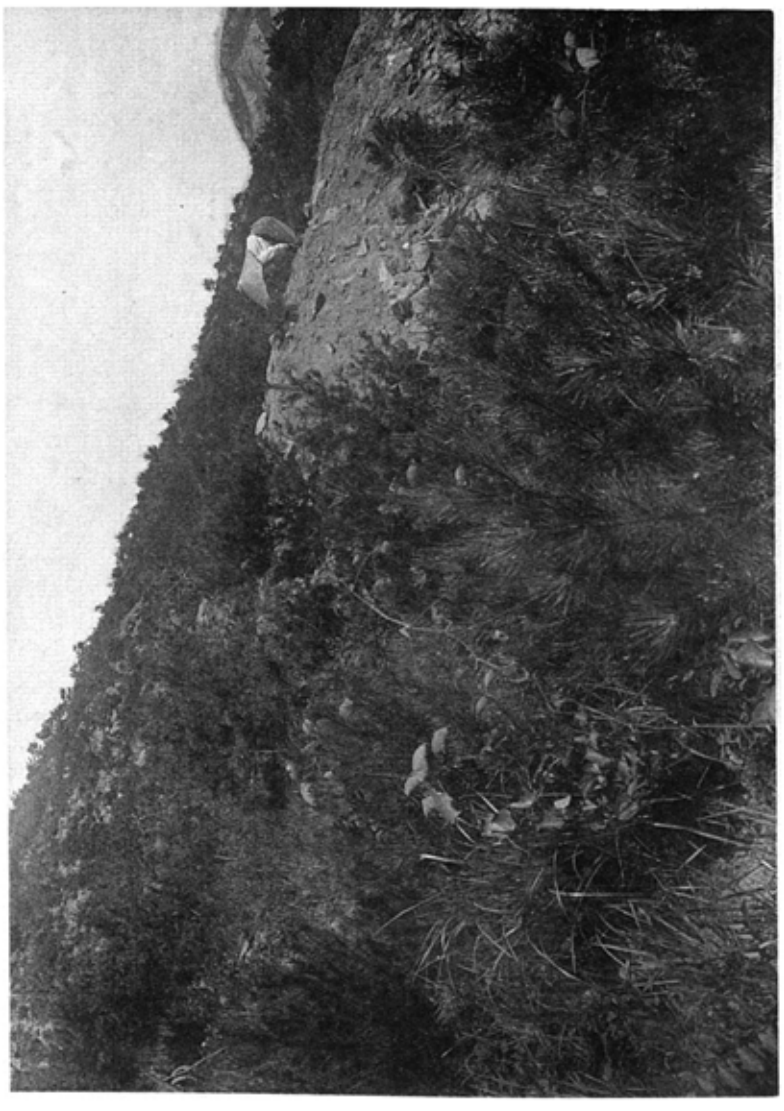

図版一二

図版一二　遷鳥里大塚右側面
図版一三—図版一四　同　塚石槨實測圖　（忠南、扶餘郡縣內面）
図版一四　同　塚玄室裏壁

五任那時代

第1図

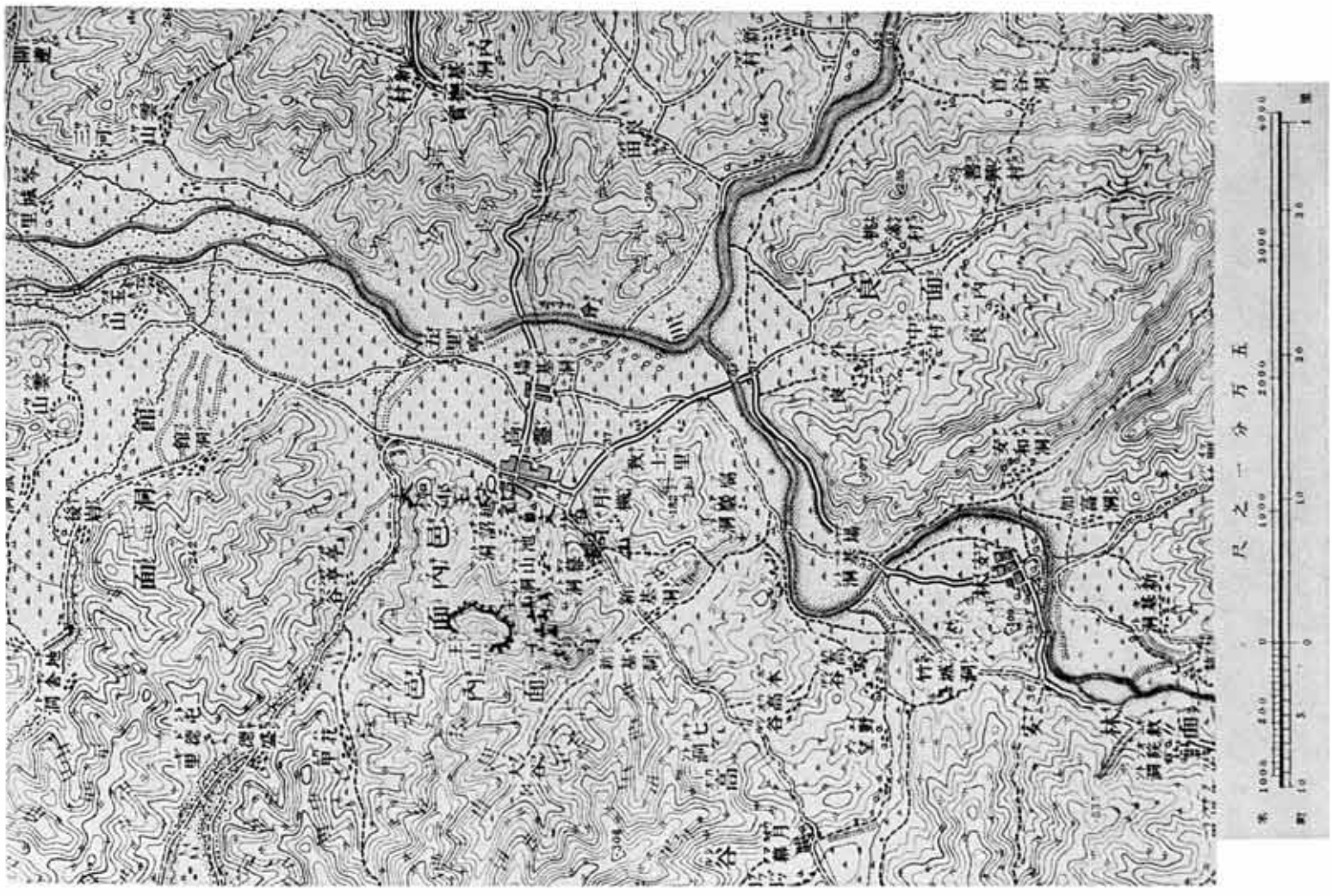

第2図

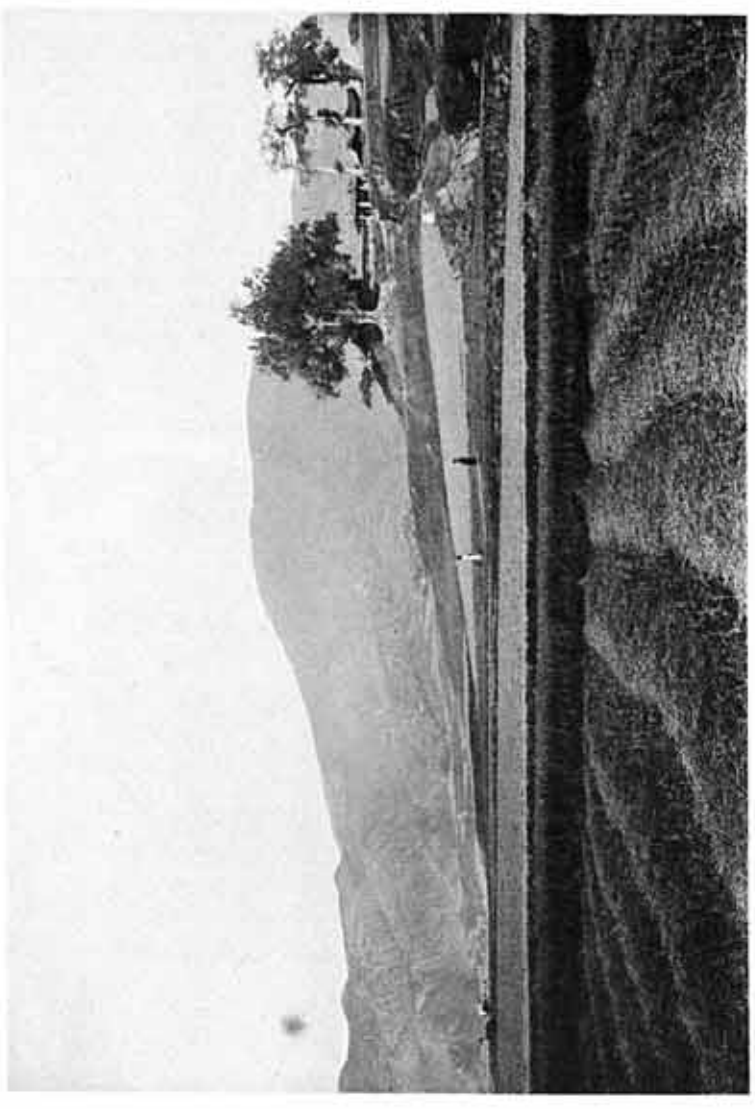

第3図

第1図　高麗附近地形図
第2図　主山及龍大局龍王安址
第3図　龍大局龍王安址(主山山麓ヨリ俯瞰ス)

（慶北，高麗誌）

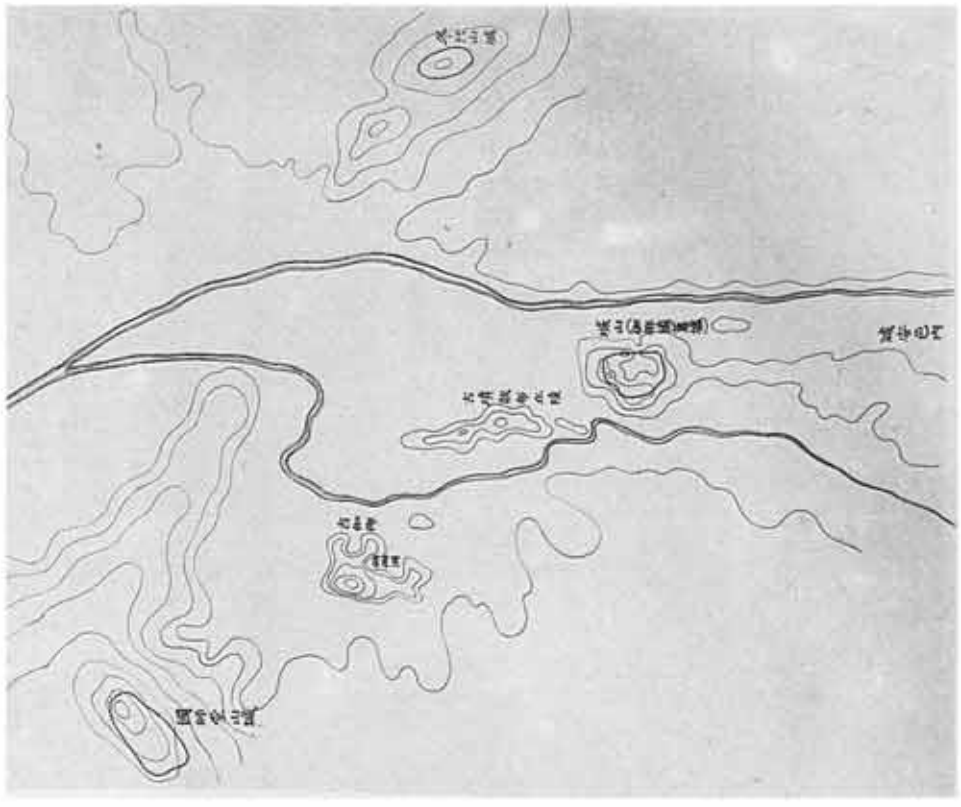

第六　咸安附近地形見取圖

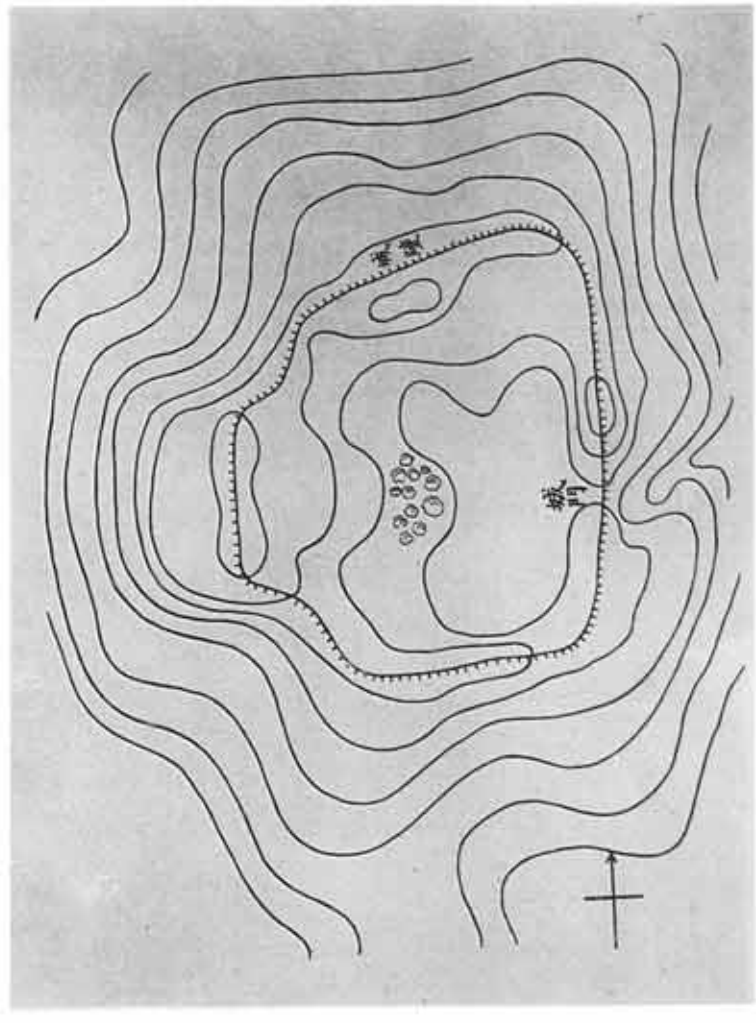

第七　咸安城山城址地形見取圖

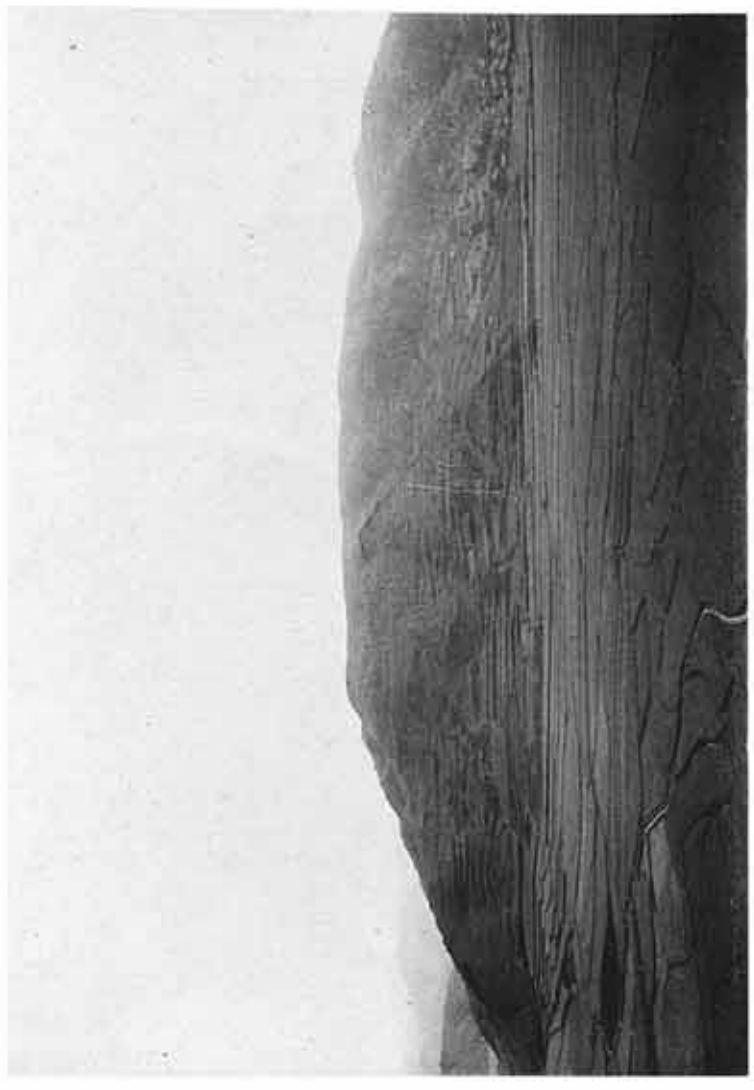

第八　咸安城山城址

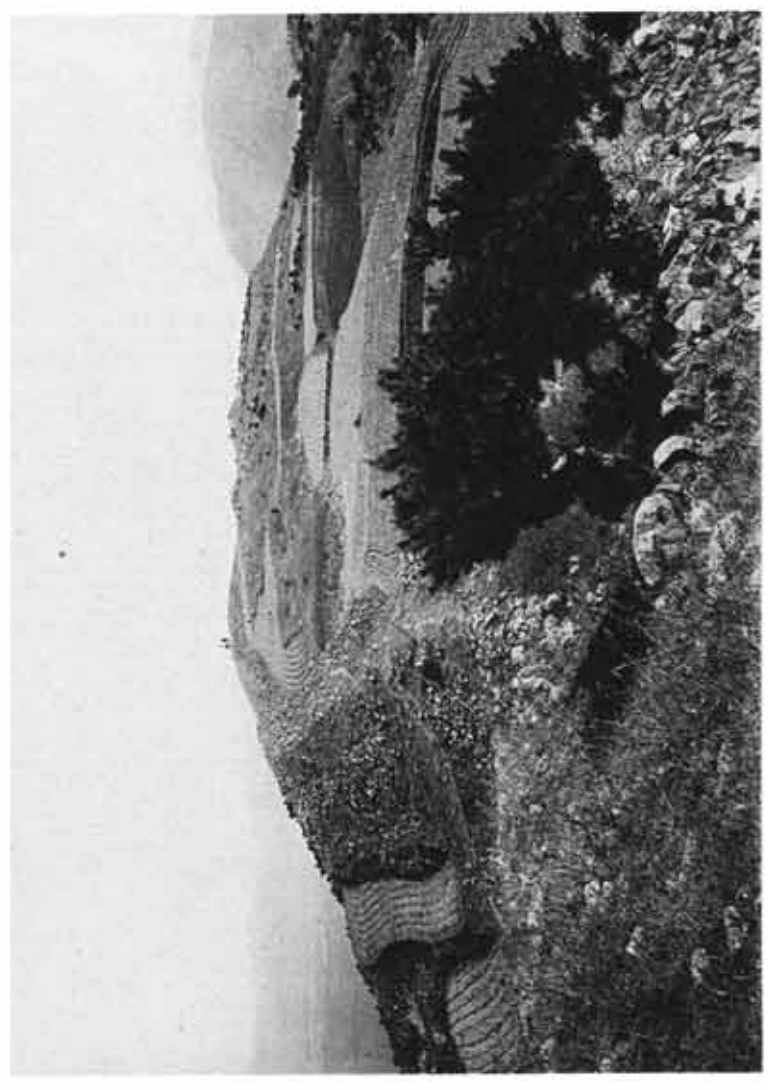

第九　同　城址石壁（慶南、咸安郡）

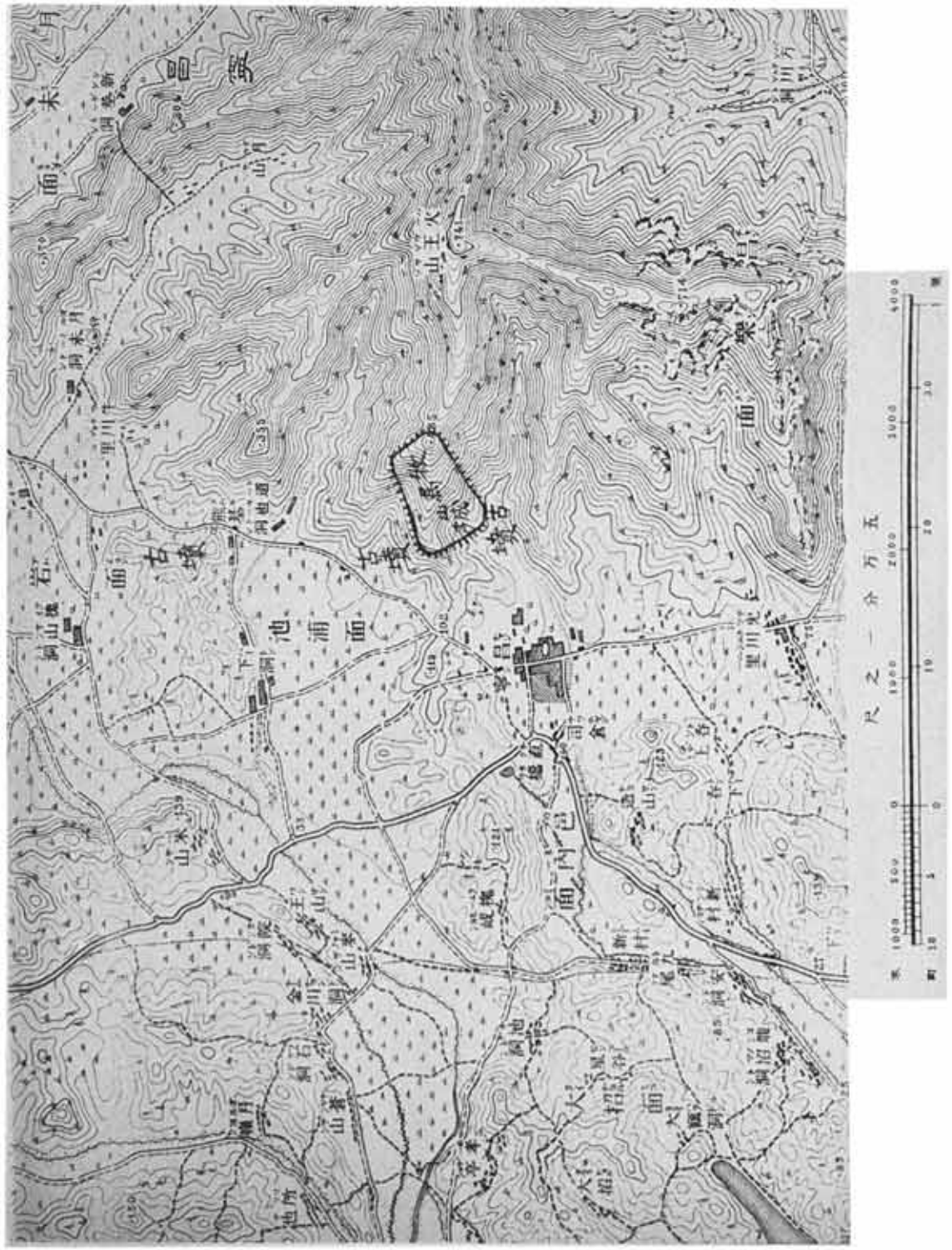

圖三　昌寧附近地形圖

圖四　牧馬山城及昌寧邑附近光景（慶南，昌寧郡）

七七四

七七四　主山城及古墳

七七五　主山南方古墳群（慶北、高靈郡）

七七五

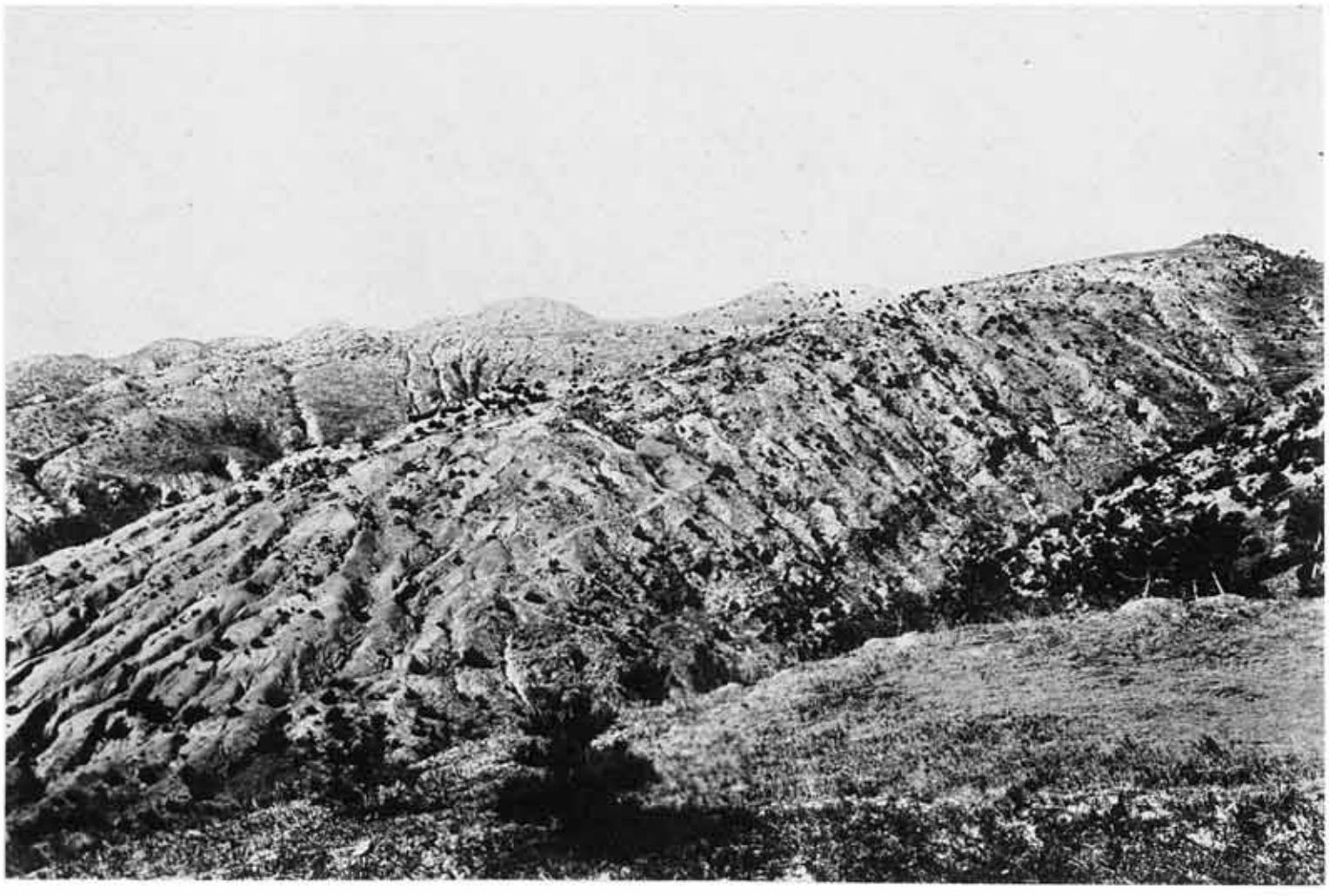

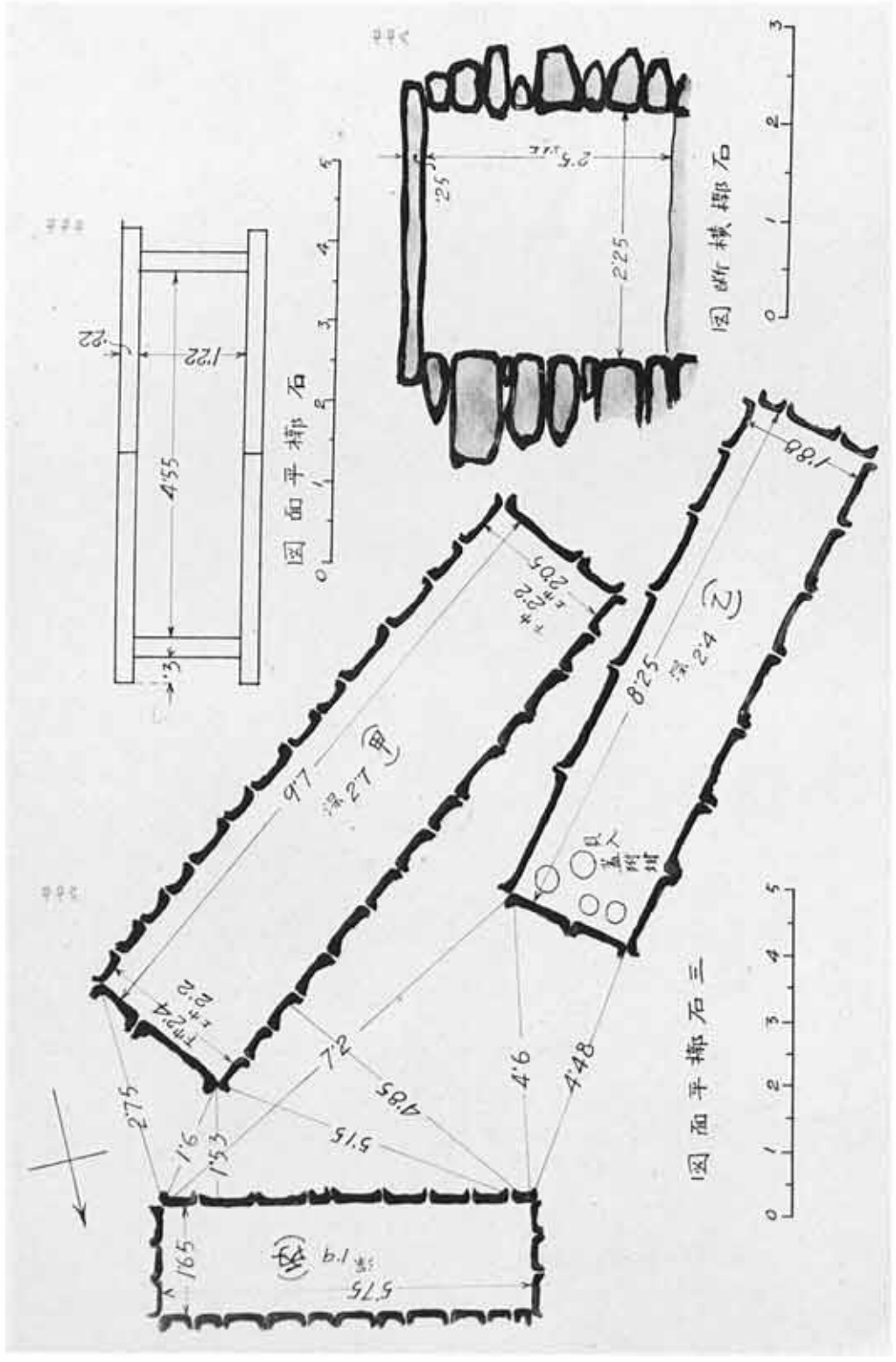

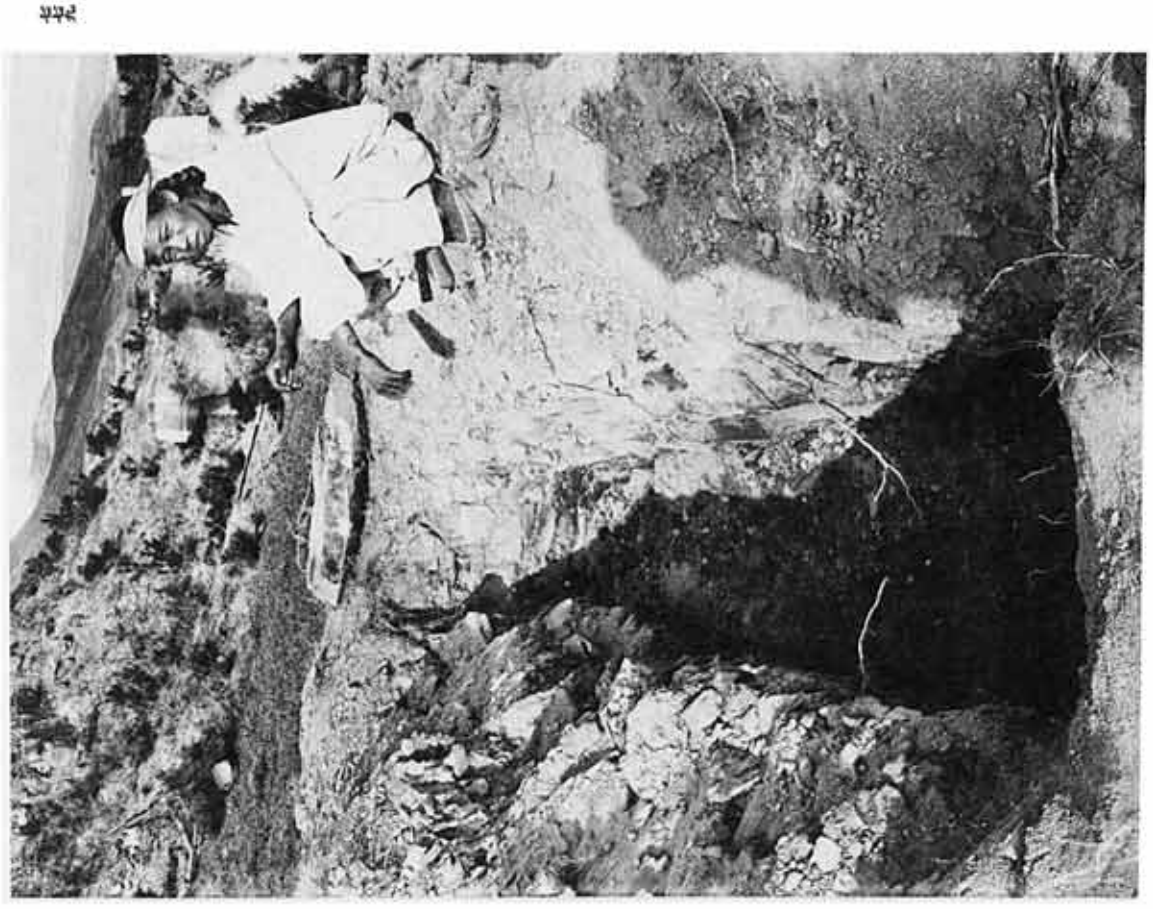

第一五六図　上山東南山麓古墳石棺實測圖
第一五七図　同　古墳石棺(乙)

（臺北帝國大學）

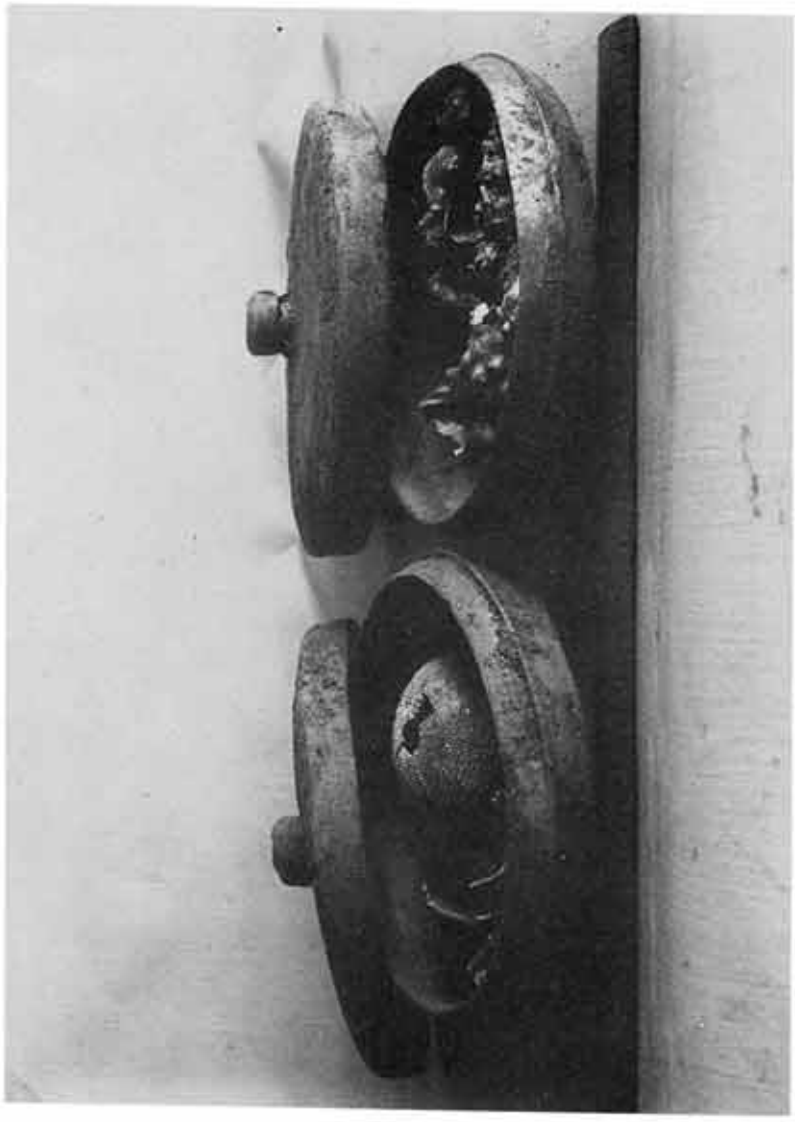

第一四〇

第一四一

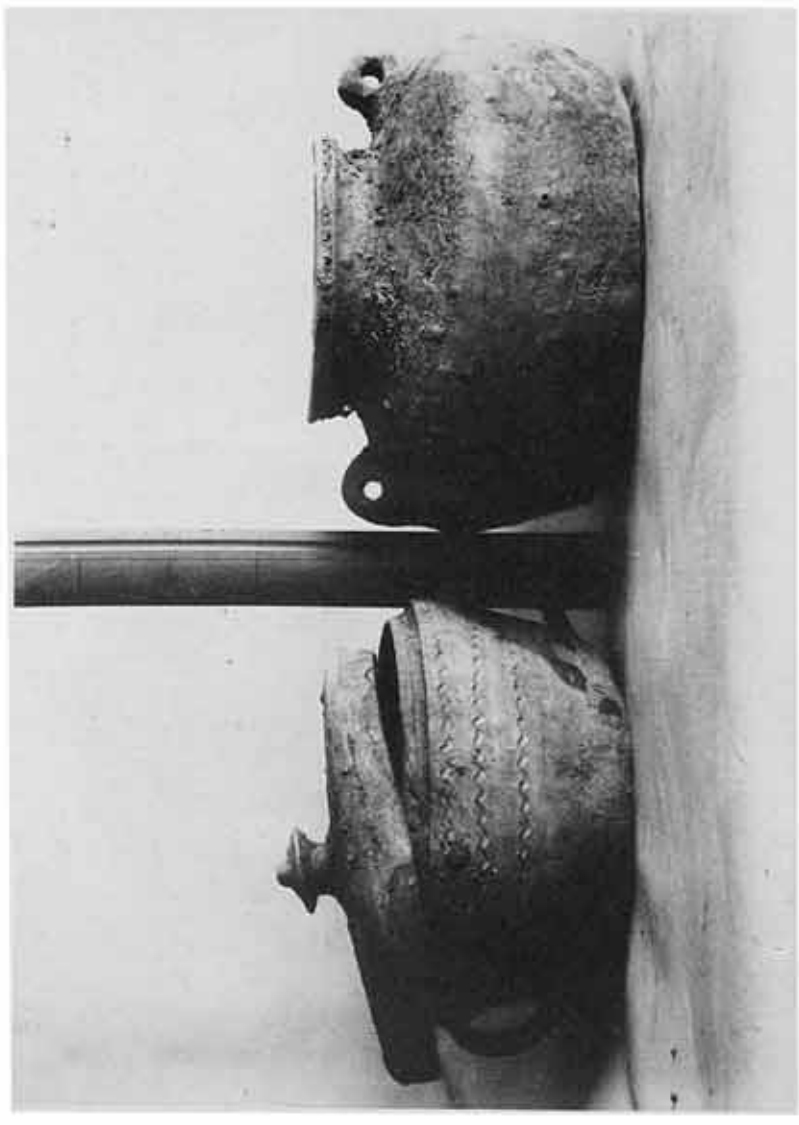

第一四二

第一四三

第一四〇―一四三　王山東曲阜古城司馬臺出土　春秋戦国時代　（臺北・故宮蔵）

六四

六五

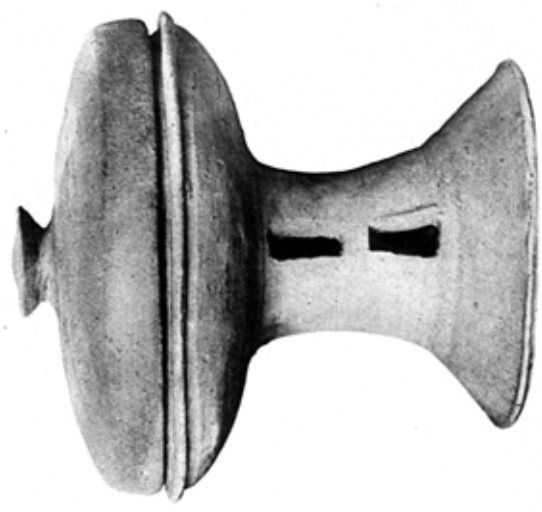

六八

六九

六六

六七

六七

七〇

六四—七〇　主山東南山腹古墳副葬品其二
六八—七〇　高藏寺採集主山附近古墳發見陶器

東京、工科大學藏　（慶北、高靈郡）

七二 高句麗古墳發見金環
七三 高句麗古墳發見玉及小玉
七四 高句麗古墳發見陶器
一八〇〇

七二
七三
大實物

七四
大實物

七五
高句麗集安古墳發見玉及小玉
本品京府藏

七六
高句麗集安古墳發見金銅製品
本品京府藏

七七
高句麗集安古墳發見陶器
東京、文科大學藏（慶北、高靈郡）

七八
高四寸八分

七九
高三寸四分

八〇〇
高四寸六分

七九
高六寸

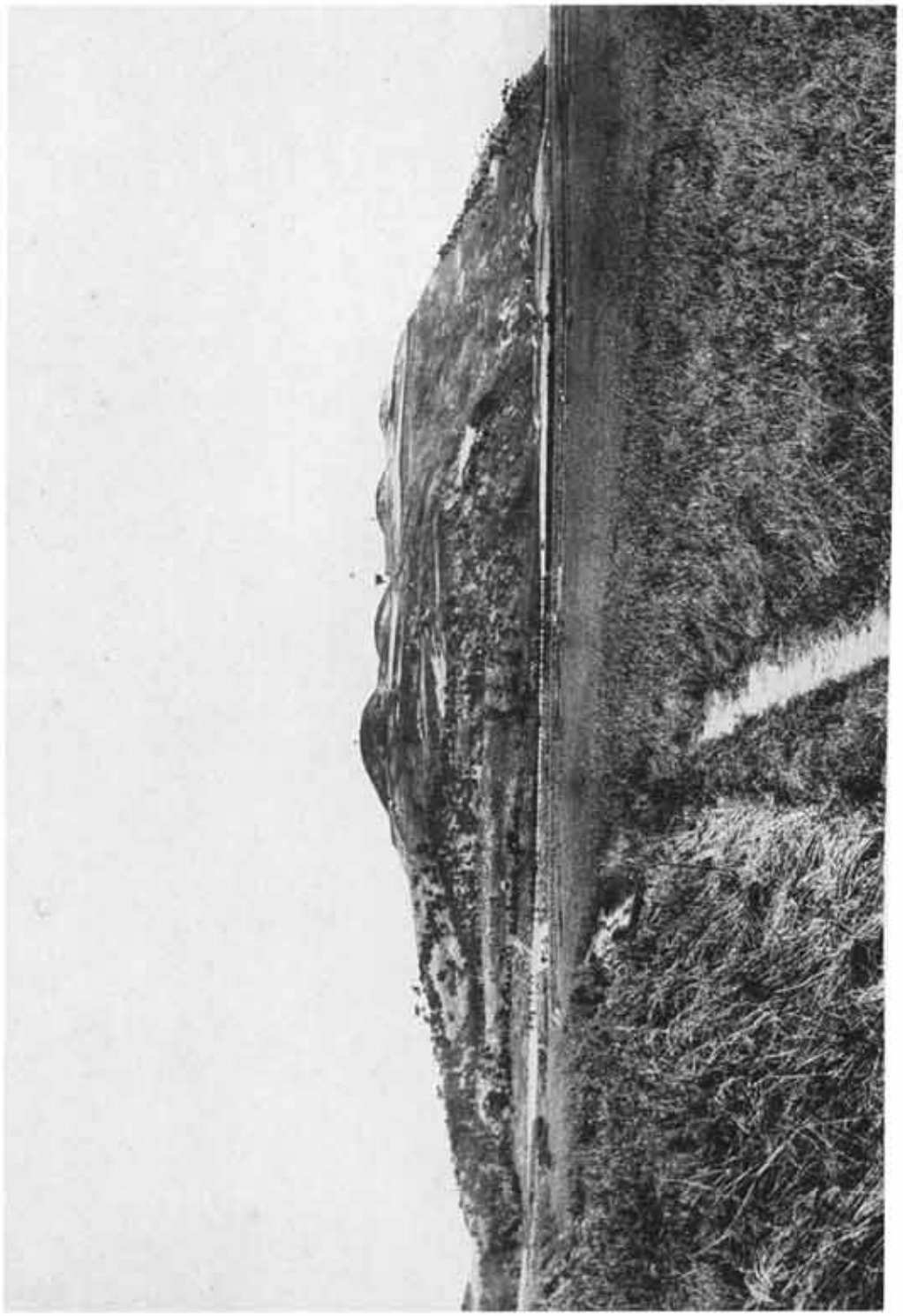

K01　白沙里古墳群　（慶南，咸安郡伽倻面）

K011　昌寧邑附近古墳群　（慶南，昌寧郡）

八〇三　傳金首露王陵

八〇四　傳金首露王后許氏陵（慶南、金海郡）

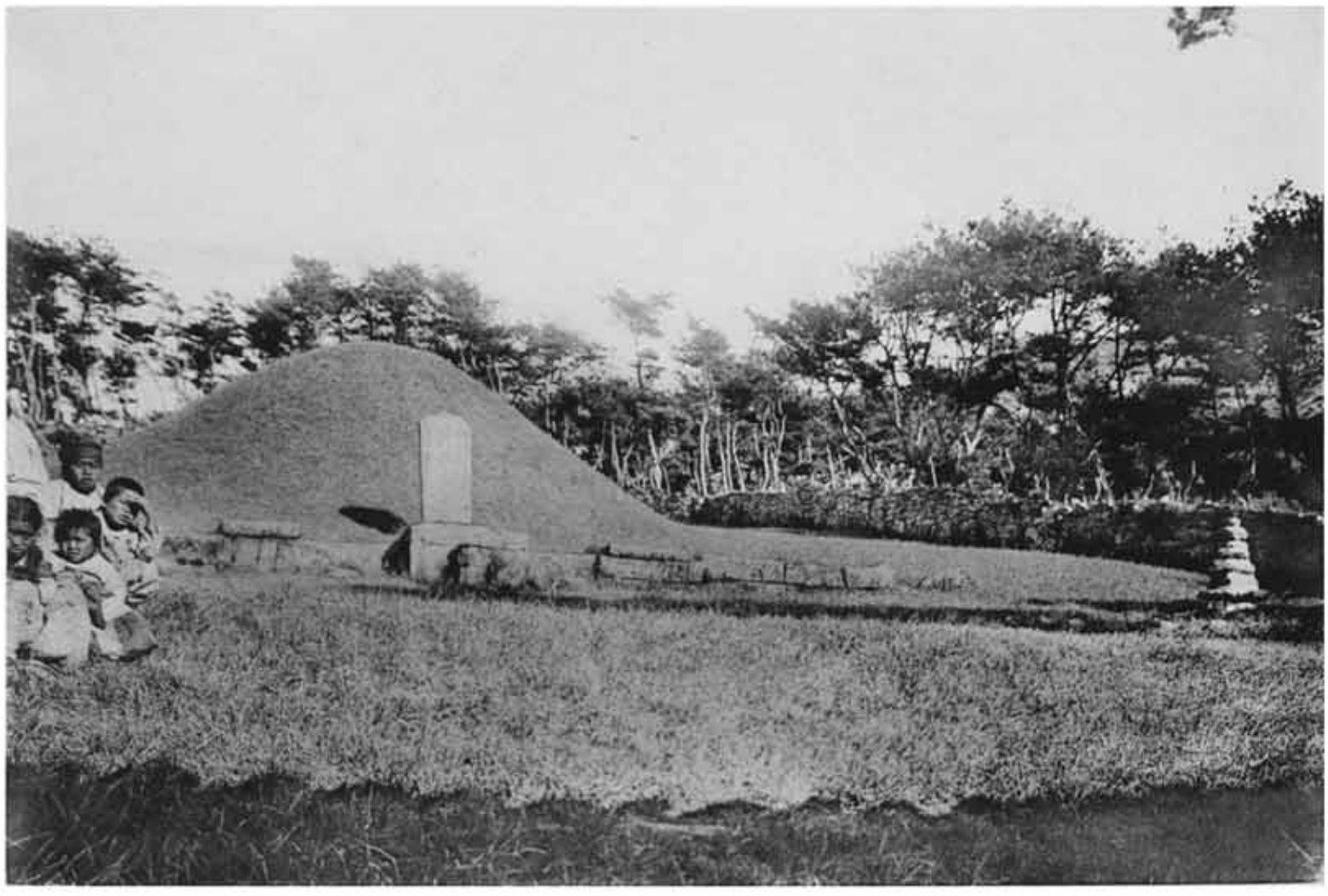

六五　金海古墳發見金環　本府藏（慶南、金海郡）

六六―六九　善山古墳發見勾玉及小玉　東京文科大學藏

六10　善山古墳發見金環　東京文科大學藏

六七・六八　赤桂水晶製勾玉　本府藏

（慶北、善山郡）

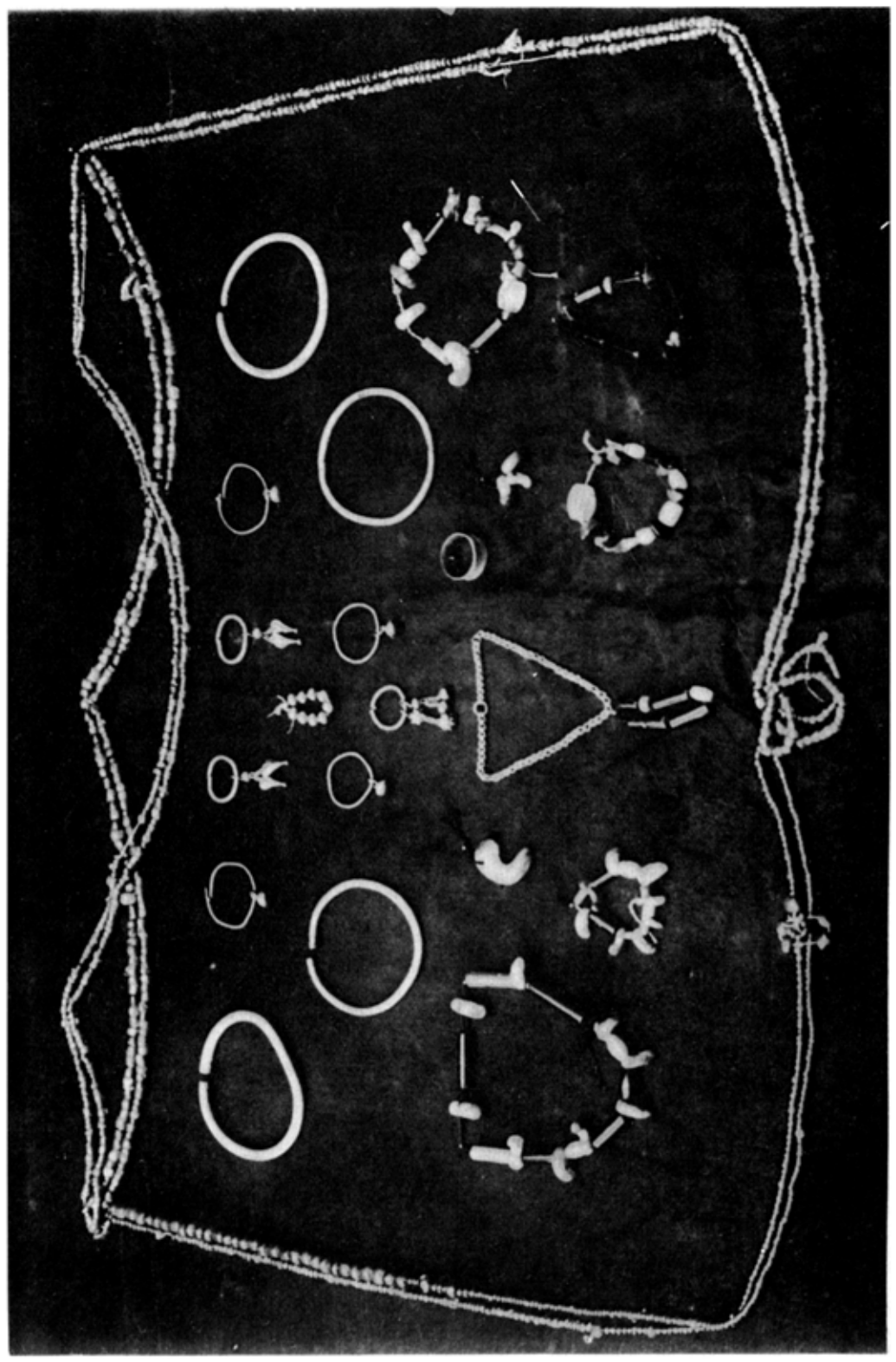

六11　傳居昌發見副葬品　李王家博物館藏（慶北、居昌郡）

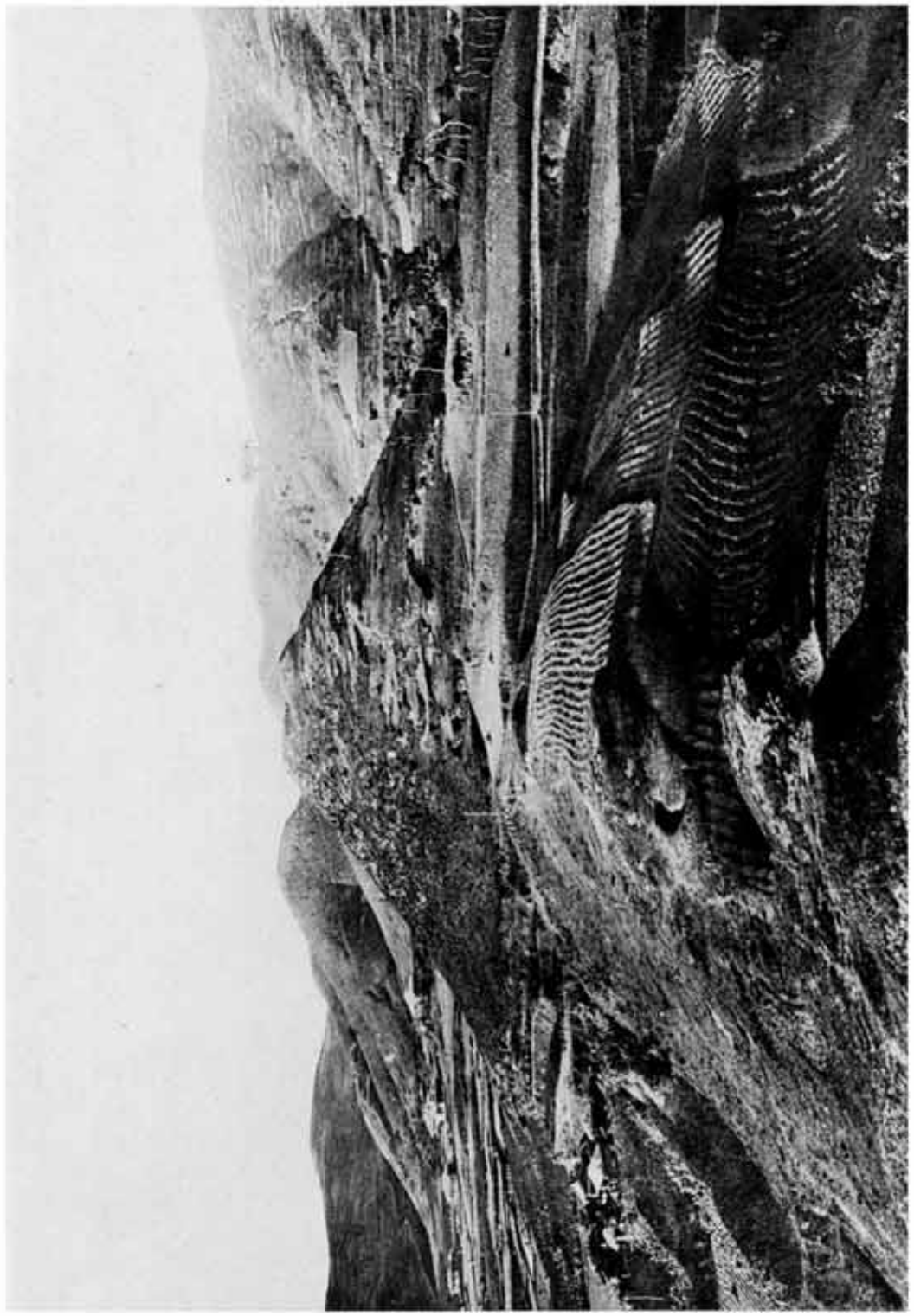

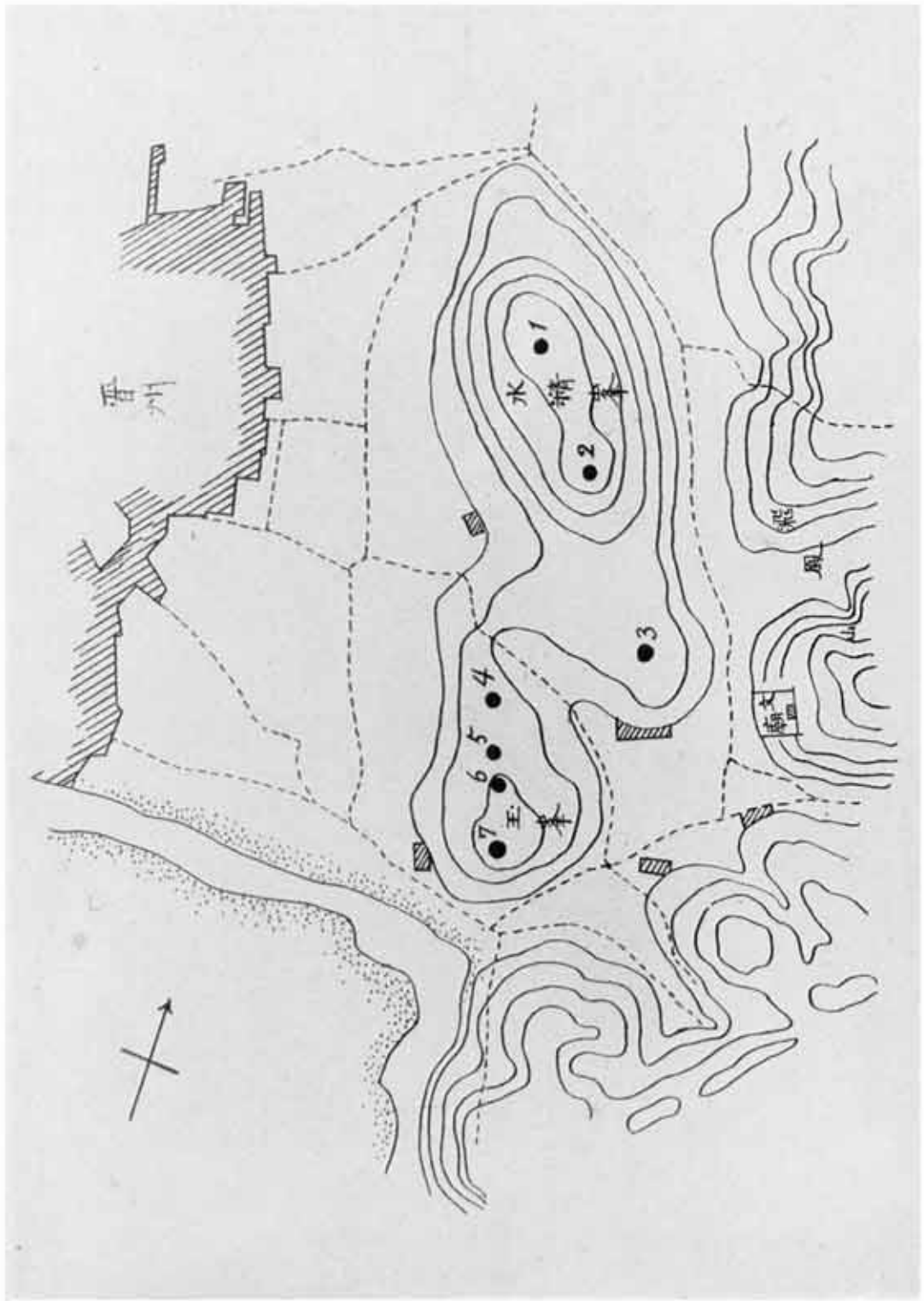

六五　水精寨及王寨古墳分布略圖
六六　同　古墳散在光景（慶南、晋州郡）

六二　水精塚第二號古墳遠景
六三　同　　墳近景　（慶南，晋州都道府面）
六四　水精塚第二號古墳室內光景

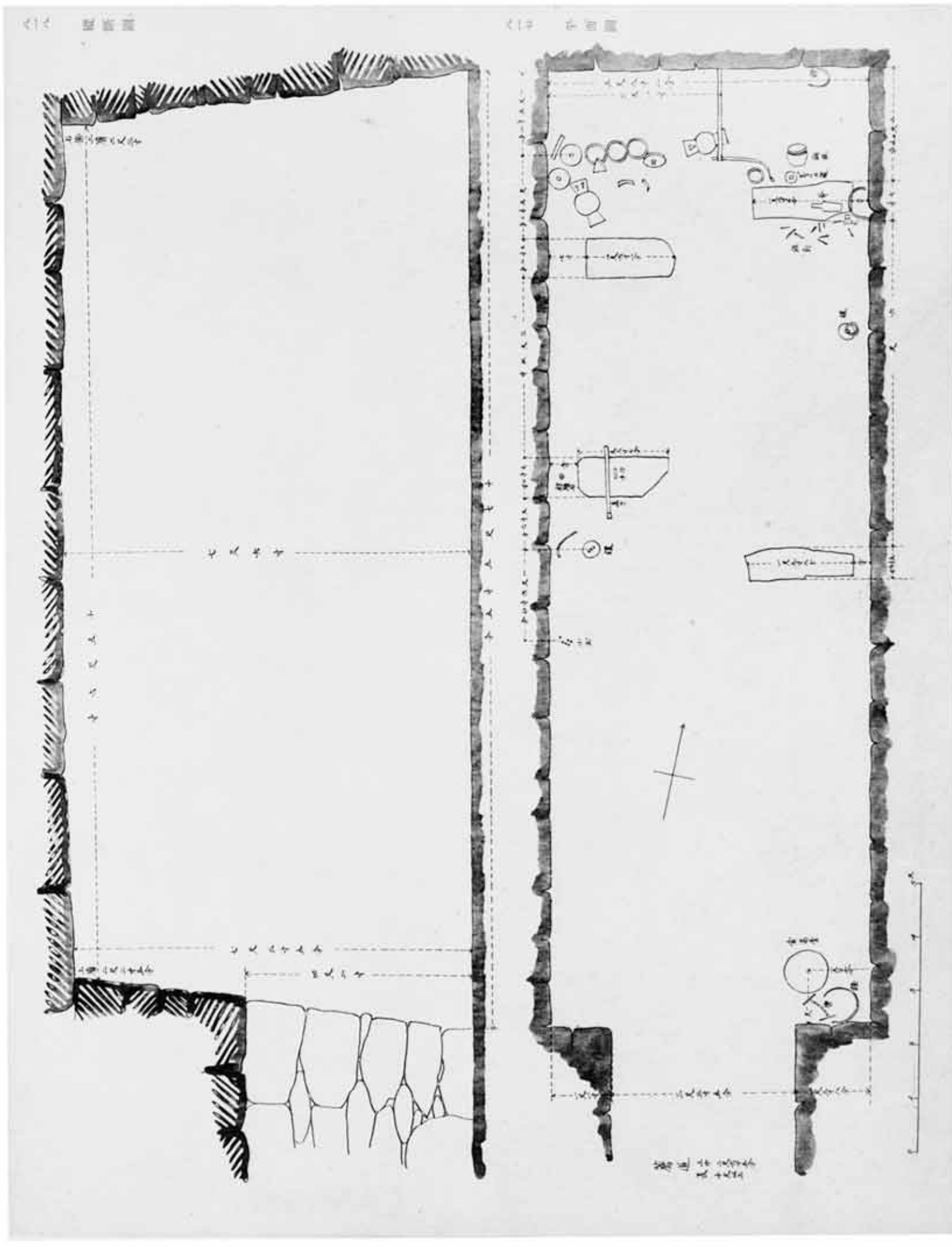

六十六　大新港第二遺跡石棺実測図　（書画：青木繁実測原画）

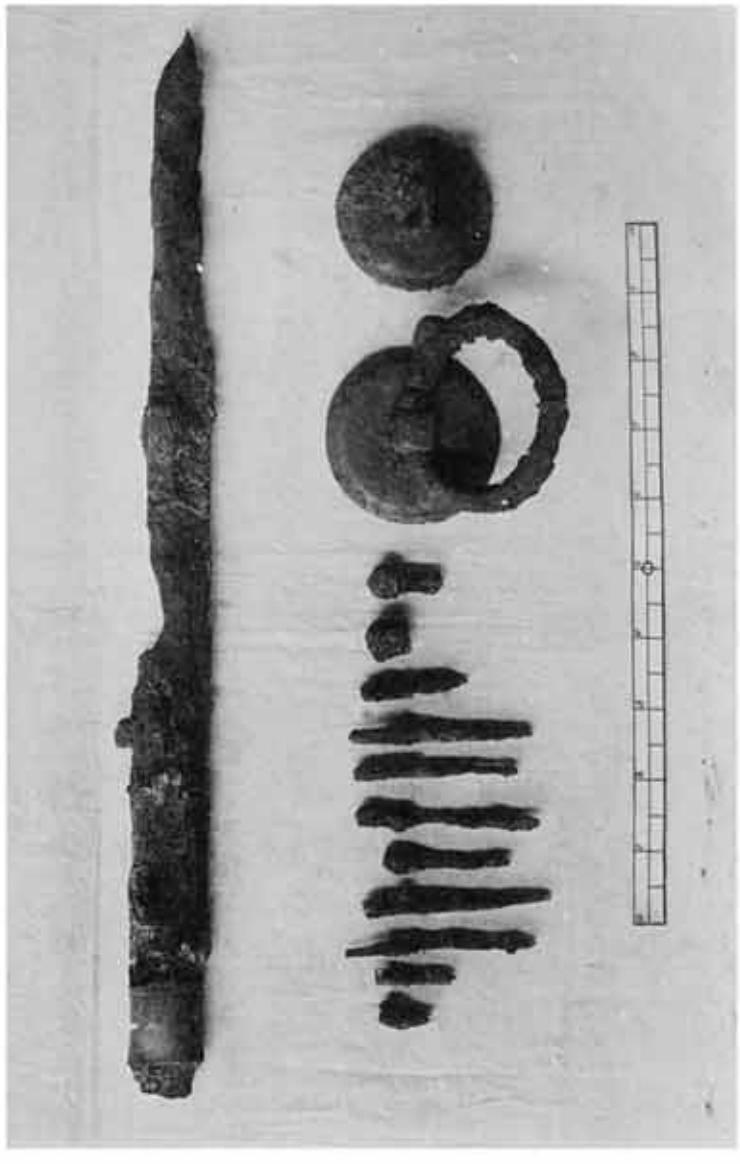

第二一二圖

第二一一圖

第二一〇圖

尺二約五分

圖二尺四寸一分

第二一一・二一二圖　水精寨第二號古墳玄室內發見鐵・釘及大刀

第二一〇圖　同　同　墳前發掘鐵器

第二一一・二一二圖　同　同　墳前發掘

第二一一圖

東京、工科大學藏　（慶南、晋州都道廳面）

六三―六九　水精製第11號古墳副葬品

六三　陶製緑釉碧色硬質小玉

六四　陶製鍵

六五―六九　陶製紡錘車

東京、工科大学蔵　（慶南、晋州郡道洞面）

図10　水精寺第三號古墳
図11―1　同　　墳石積実測圖　（慶南、昌州郡昌寧面）

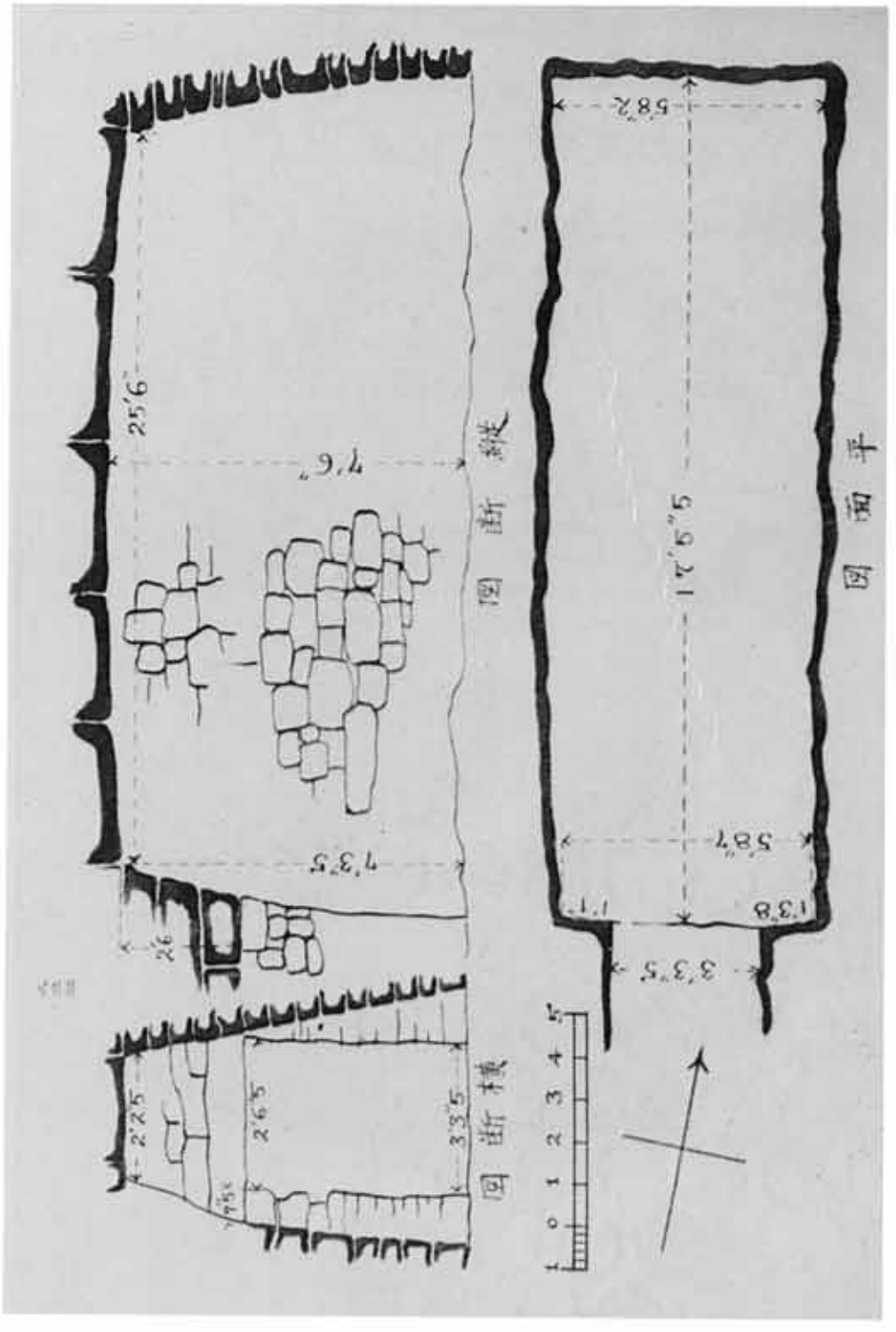

会津　永都寺第三號古墳玄室内光景
同　墳丘第四號古墳玄室内光景　（撮影：吉州郡道廣面）

八三六　水精峯第三號　墳副葬陶器其一

八三七　同　墳副葬鐵器　李王家博物館藏（慶南、晋州郡道洞面）

八三八　玉峯第七號古墳

八三九—八四二　同　墳發見品其一　東京、工科大学藏（慶南、晋州郡道洞面）

八三八

八三九

長一尺八寸五分

八四一

分四寸五高

八四二

分八寸三高

八四〇

分六尺二高

六四

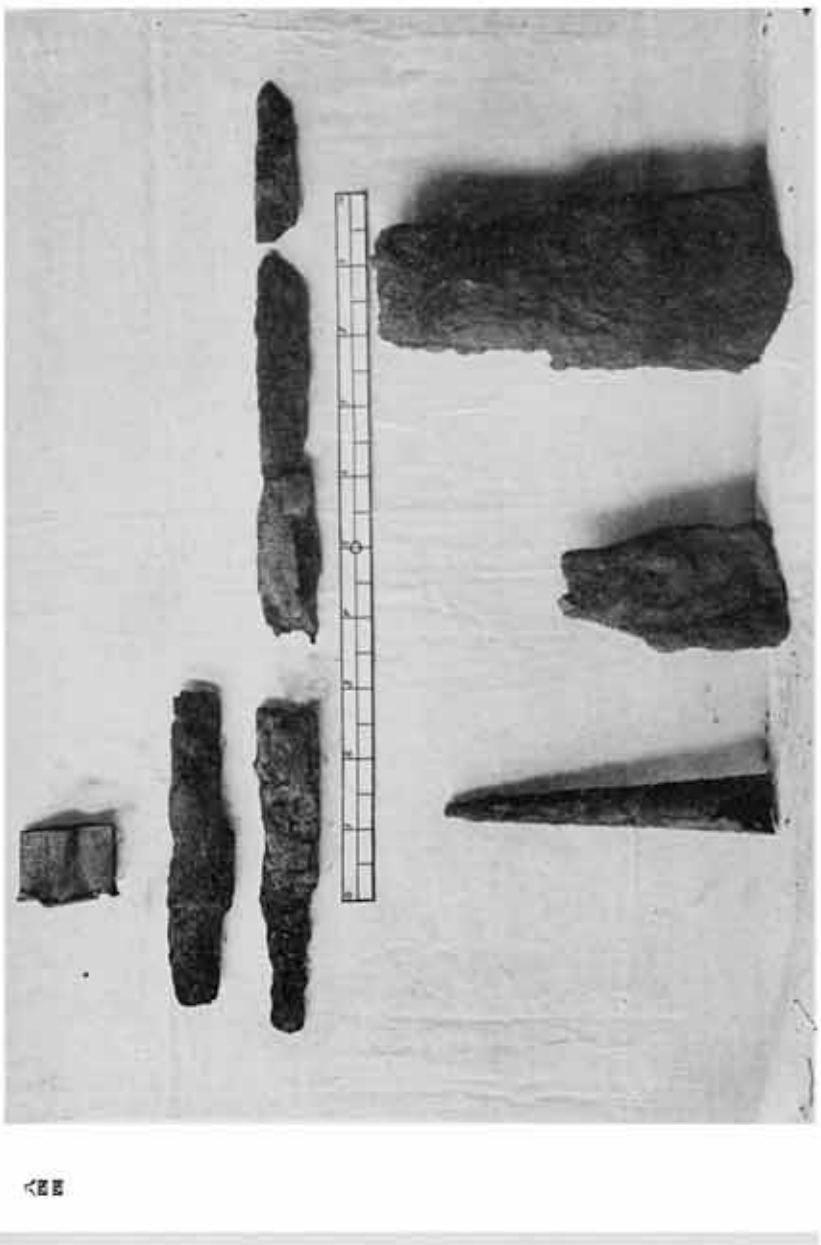

六五

六六

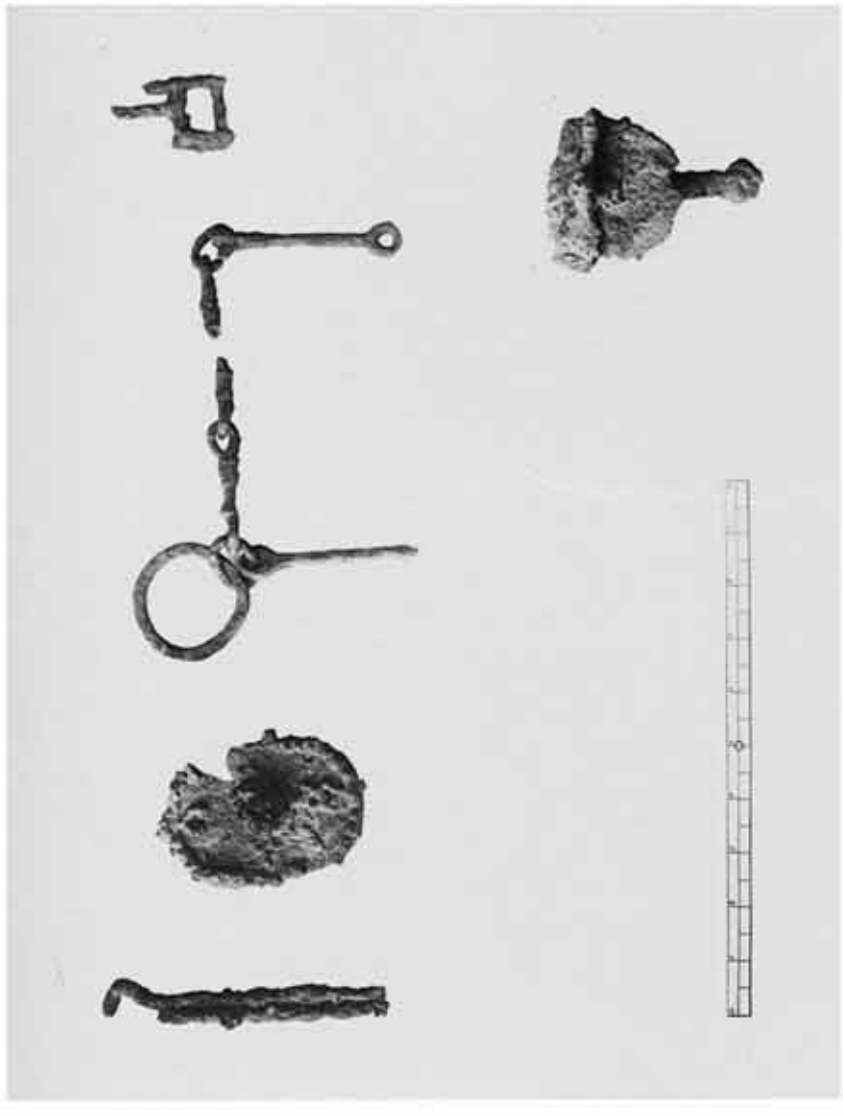

六七

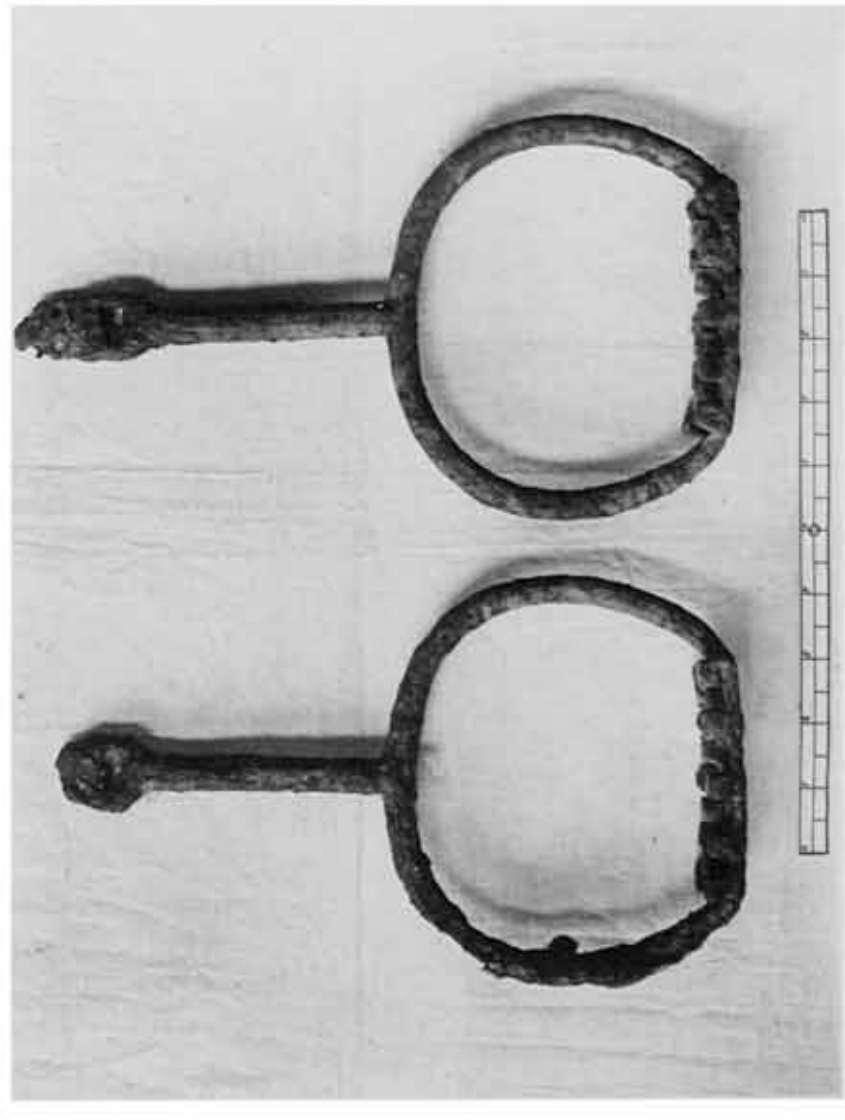

六四—六七　王家坟七號古墳發見品其一　東京・王林大学蔵　（慶應・東洋記念館蔵）

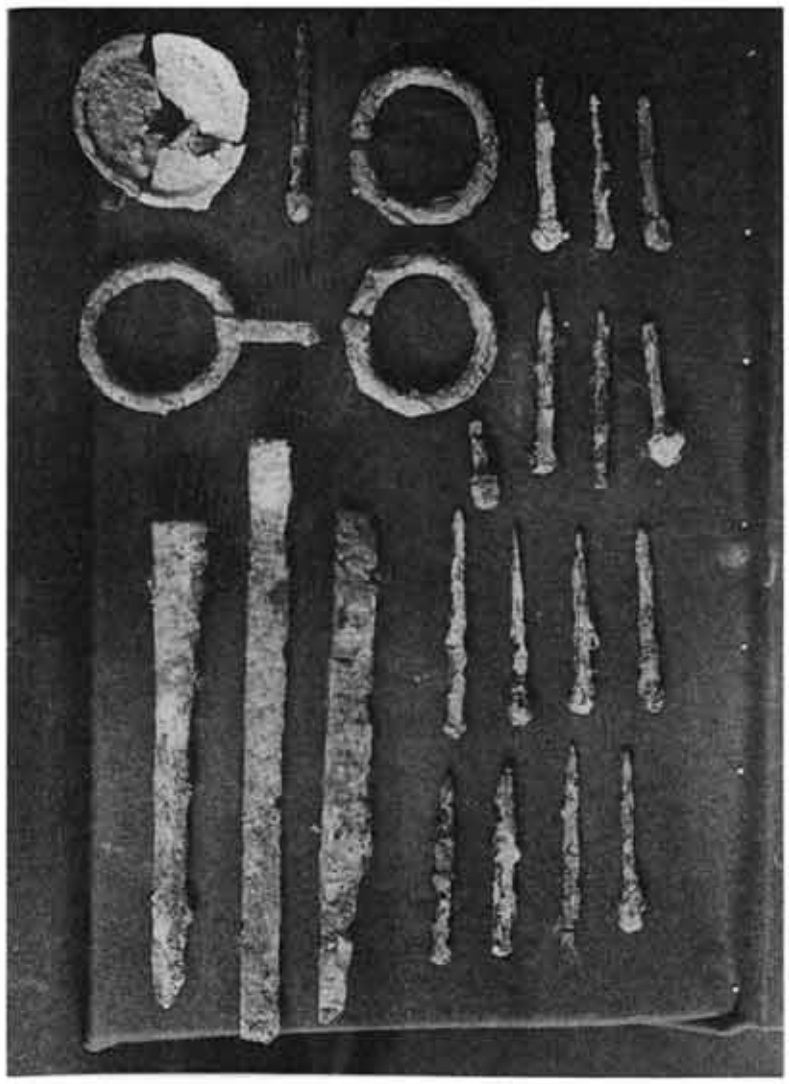

六四七　晋州古墳發見鐵環・鐵釘・槍・大刀及刀

六四八　同　墳發見青銅鏡

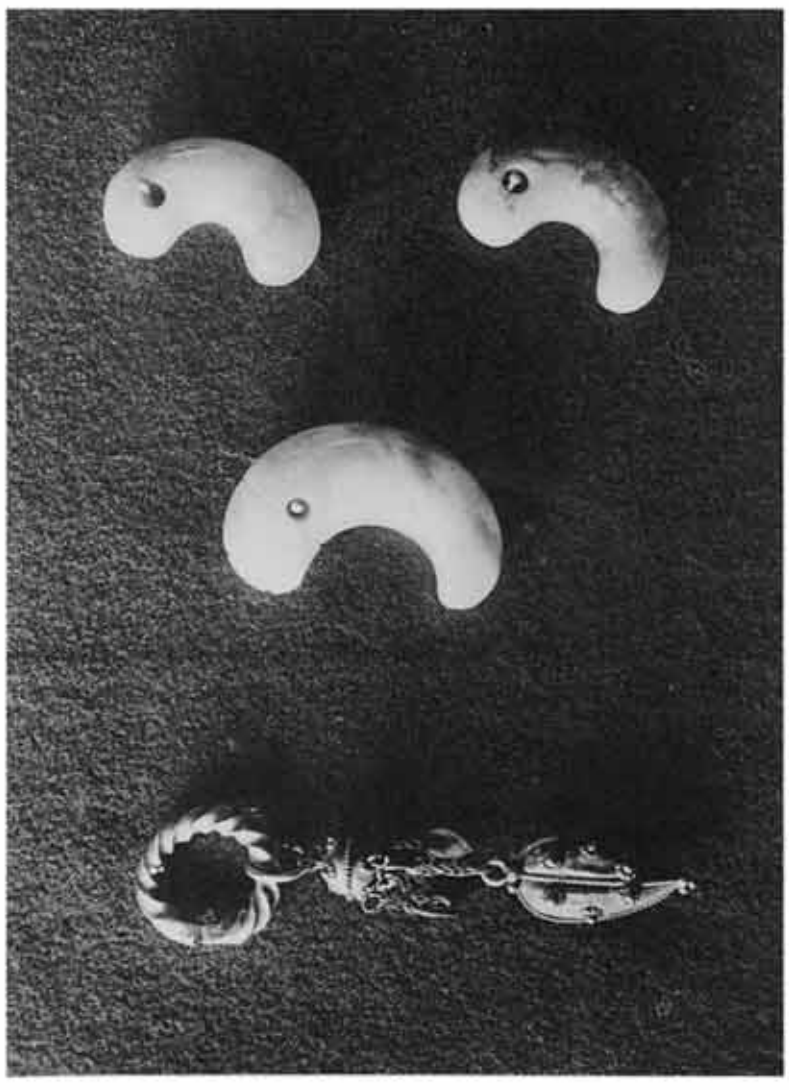

六四九　同　古墳發見瑪瑙勾玉及飾附金環

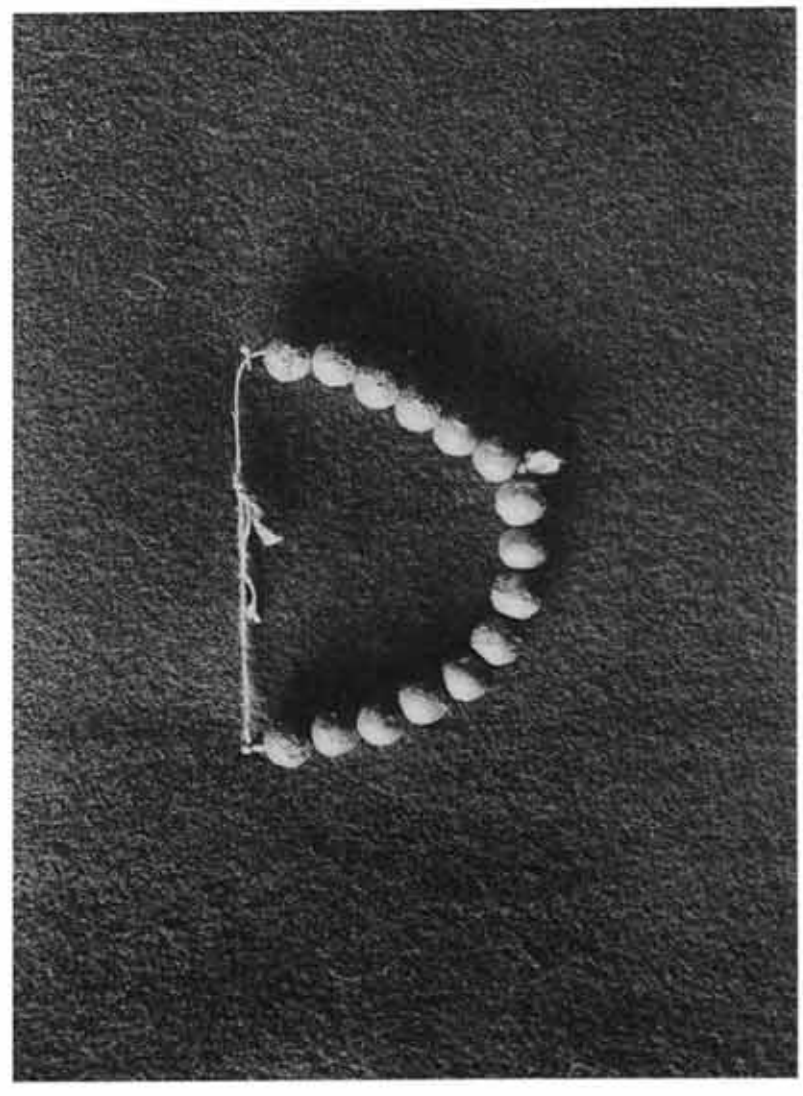

六五〇　同　古墳發見銀空玉

本府蒐（慶南、晋州郡晋州面）

六五

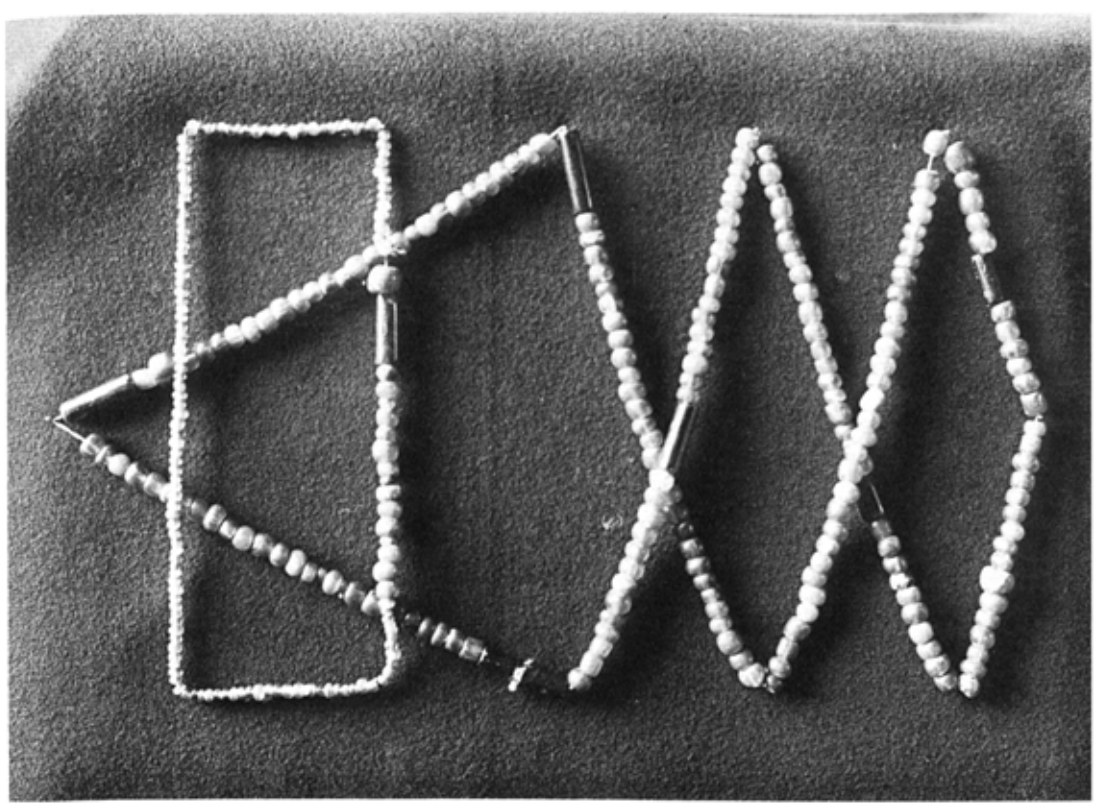

六四

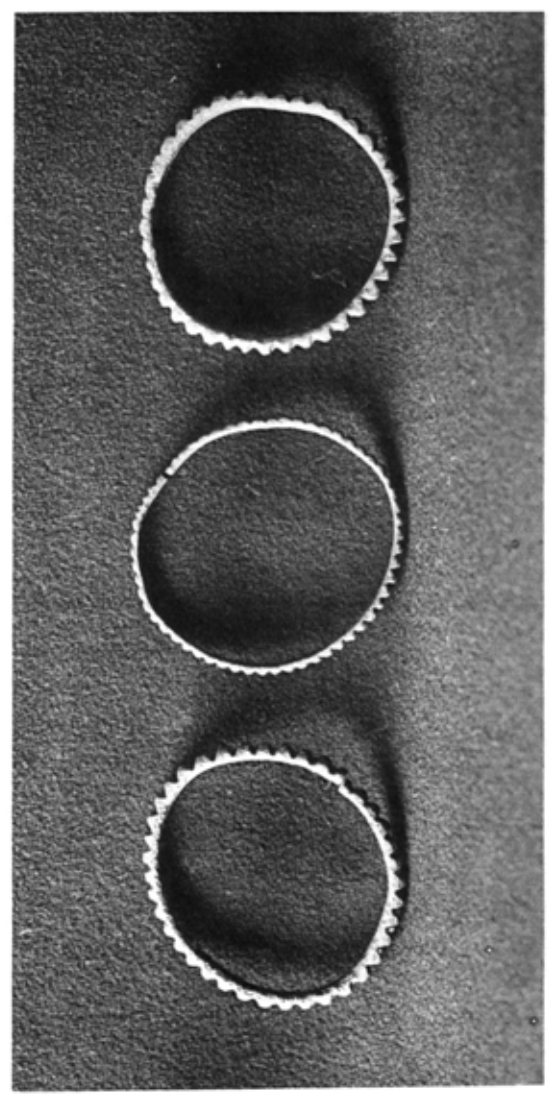

六三

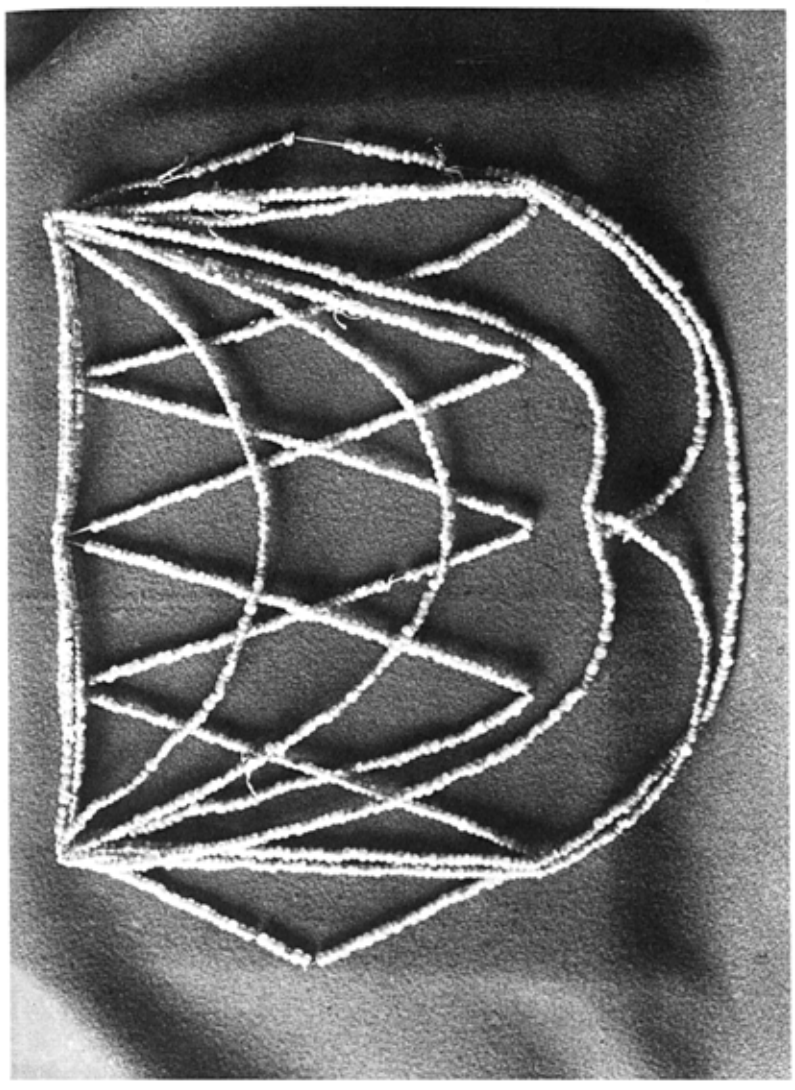

六四

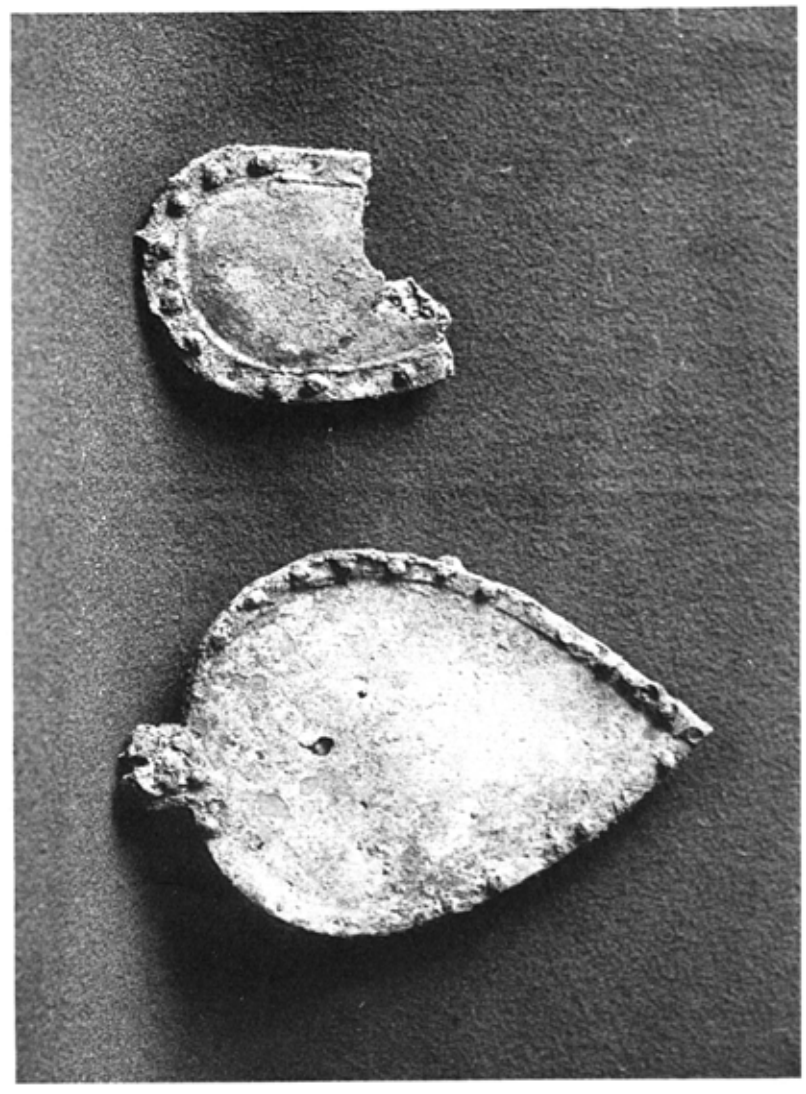

六一・六二　晋州古墳發見管玉及小玉
六三　同　墳發見銀鋼　本所藏　（慶南、晋州郡晋州面）
六四　同　墳發見巴鏡板及各種

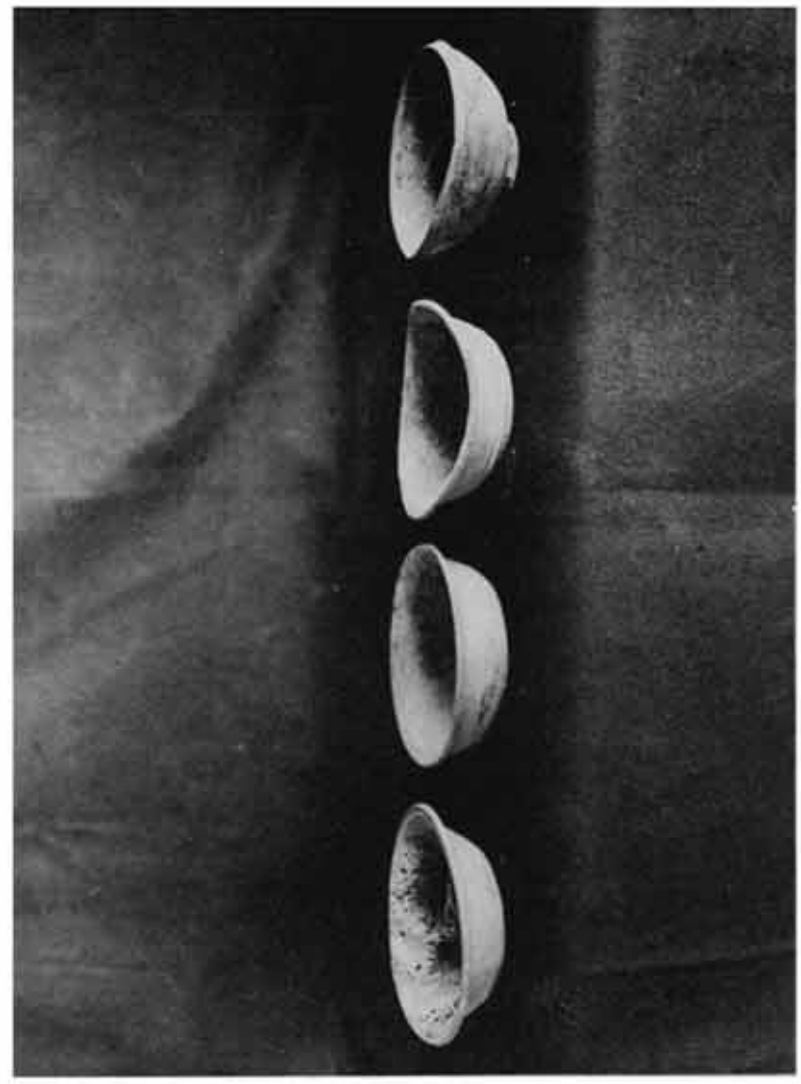

六五

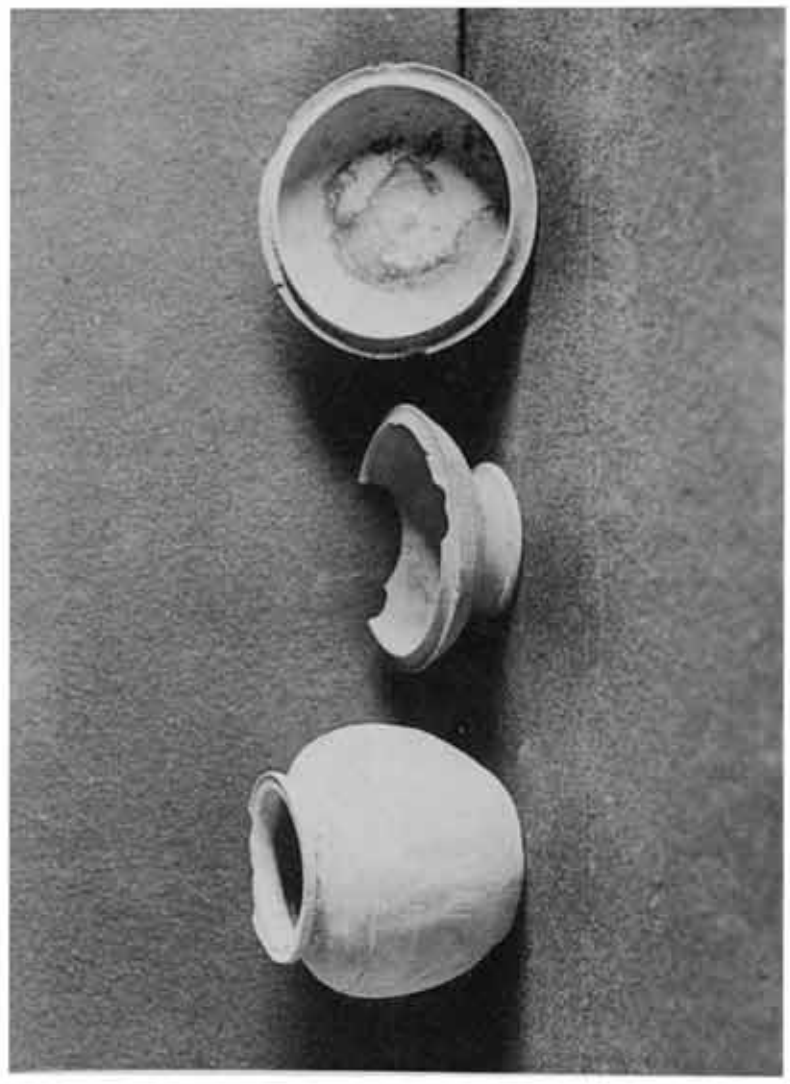

六四

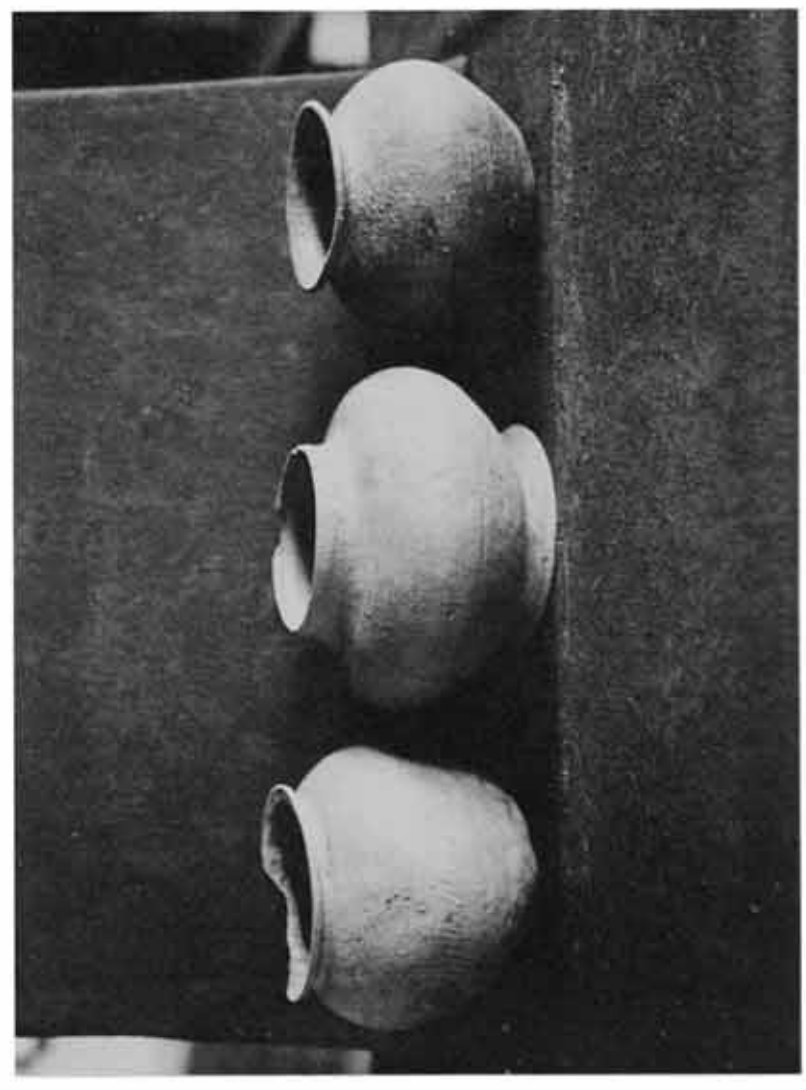

六六

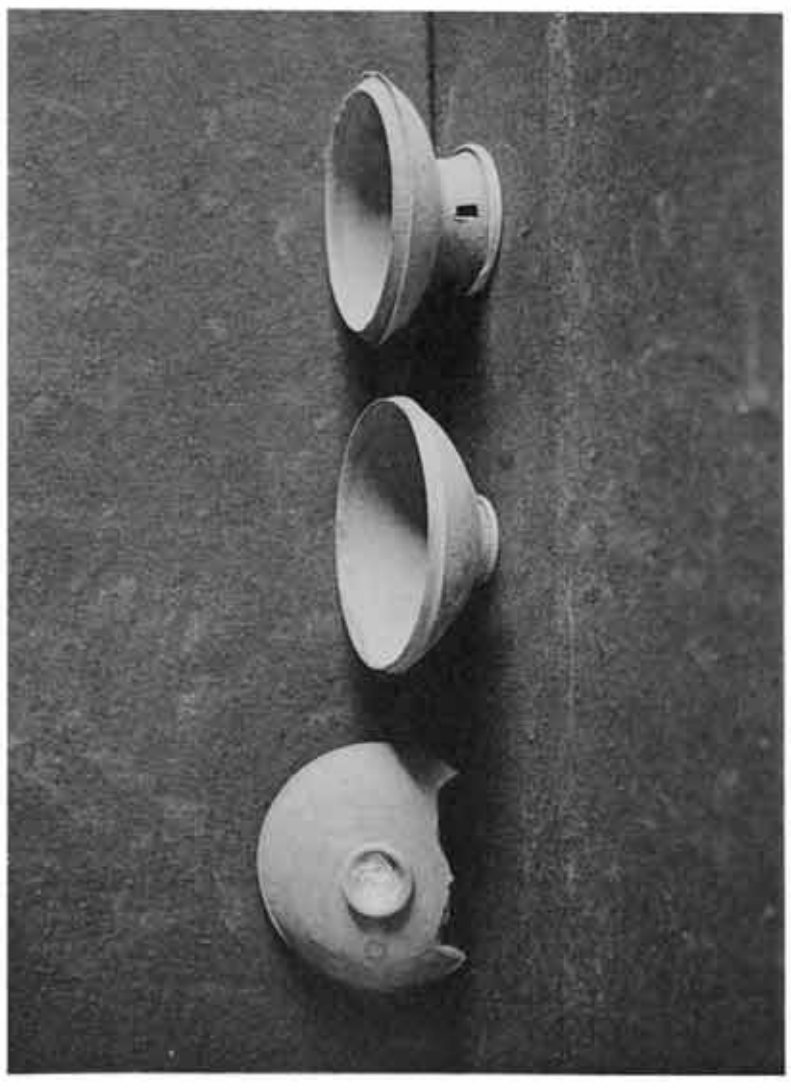

六六

六五—六六　晉州古墳發見陶器其一　李祐憲　（慶南，晉州郡晉州面）

六六

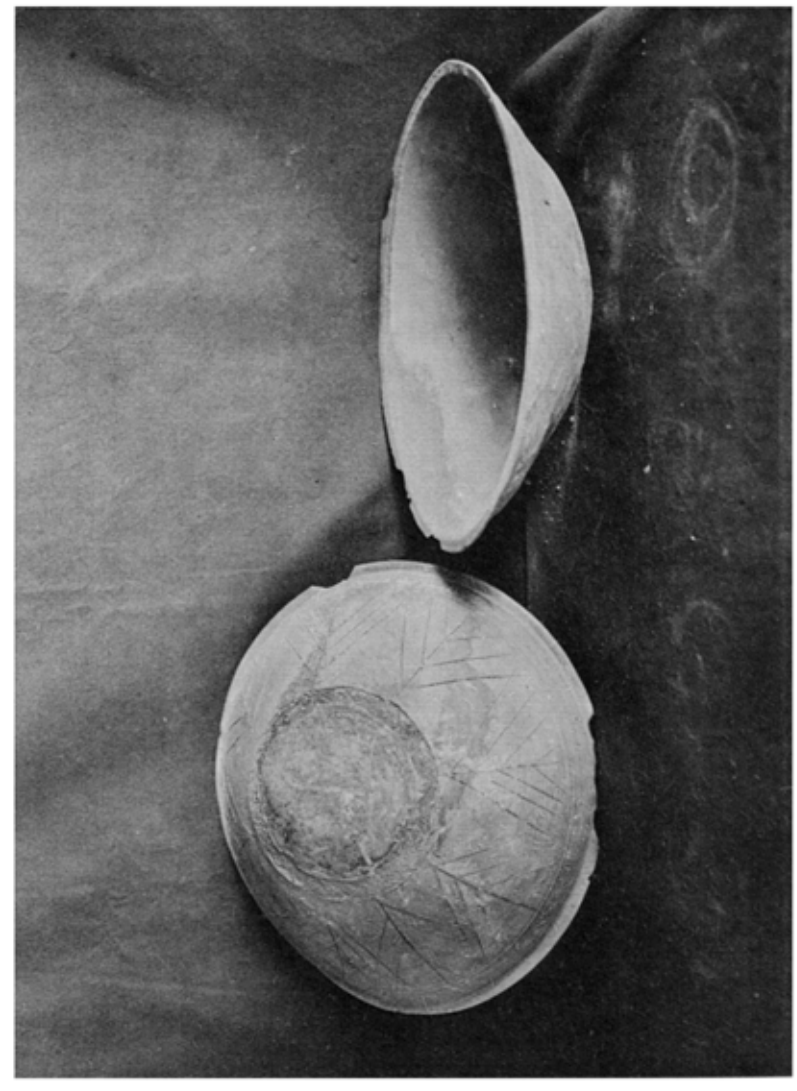

六七

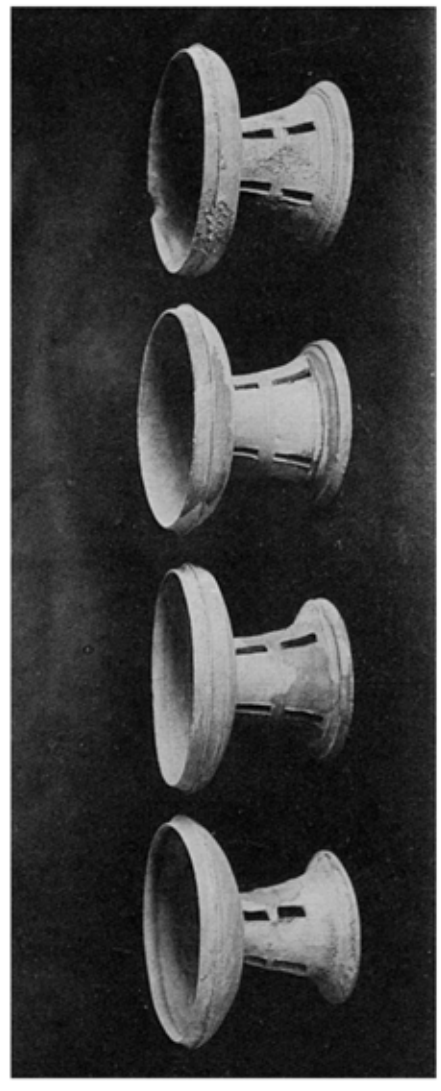

六八

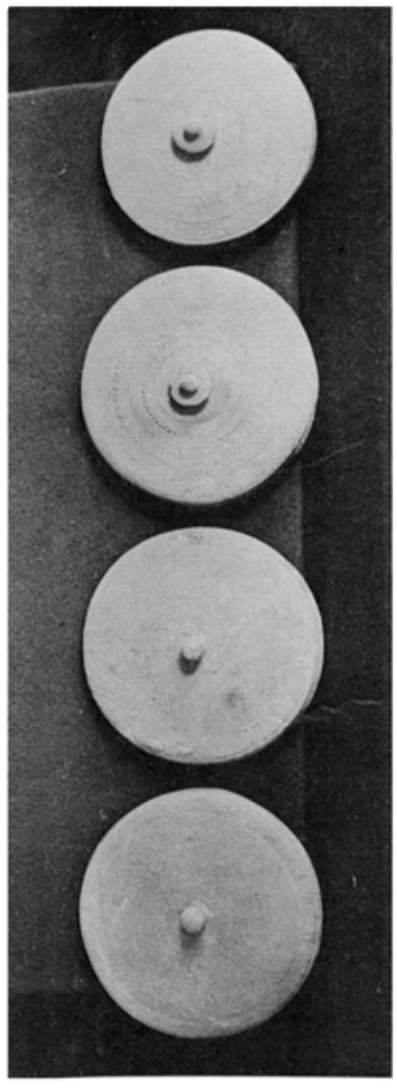

六九

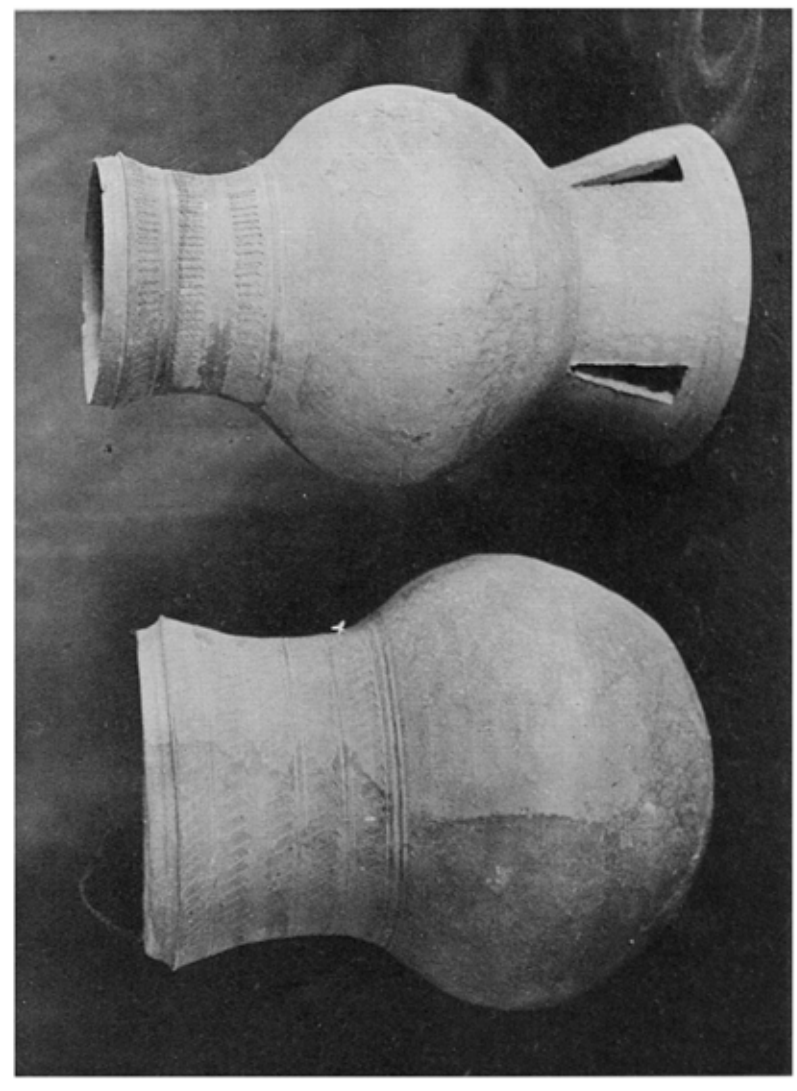

七〇

七一

六六　晉州古墳發見陶器其二　本館藏　（慶南、晉州郡晉州面）

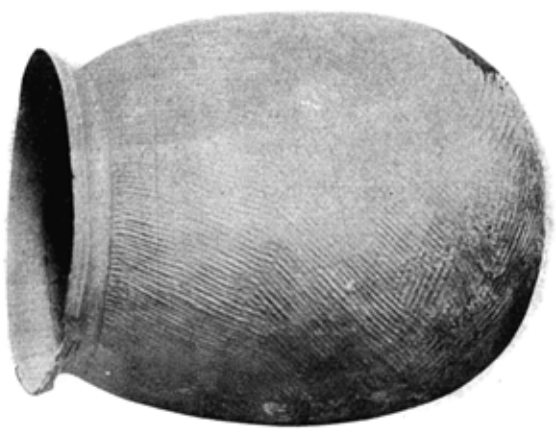

六六

六六

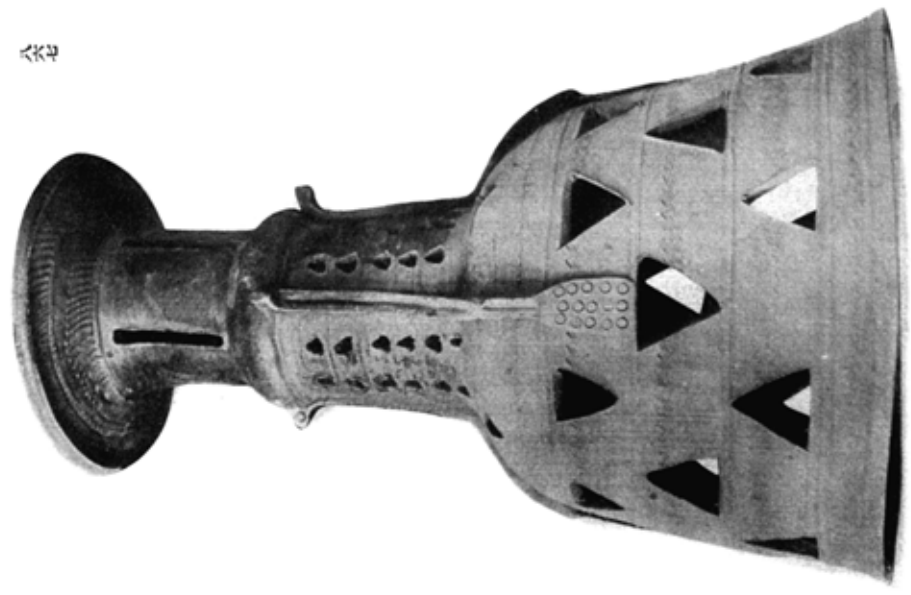

六六二

六六一—六七〇 晉州發見陶器

六六一六七〇 傳晉州附近發見陶器其一 本館藏

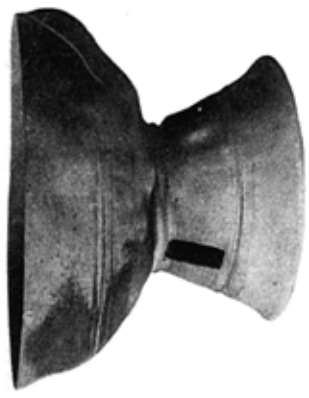

六七一

六七〇

六七二

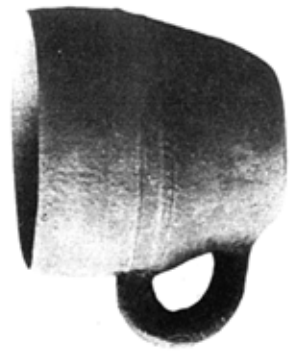

六七三

六七四

六七五

晉州明日旅館藏

（慶南、晉州都）

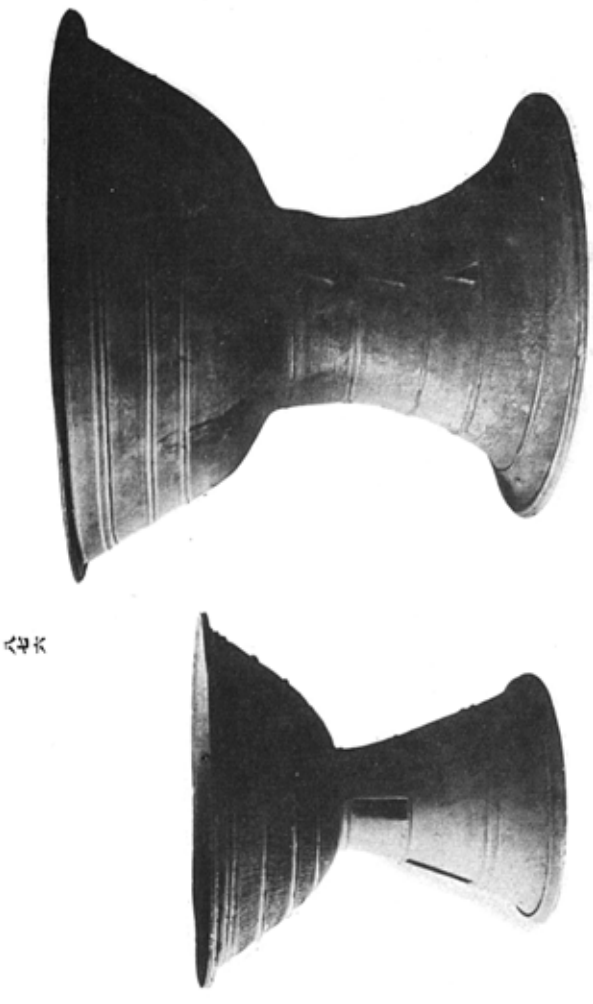

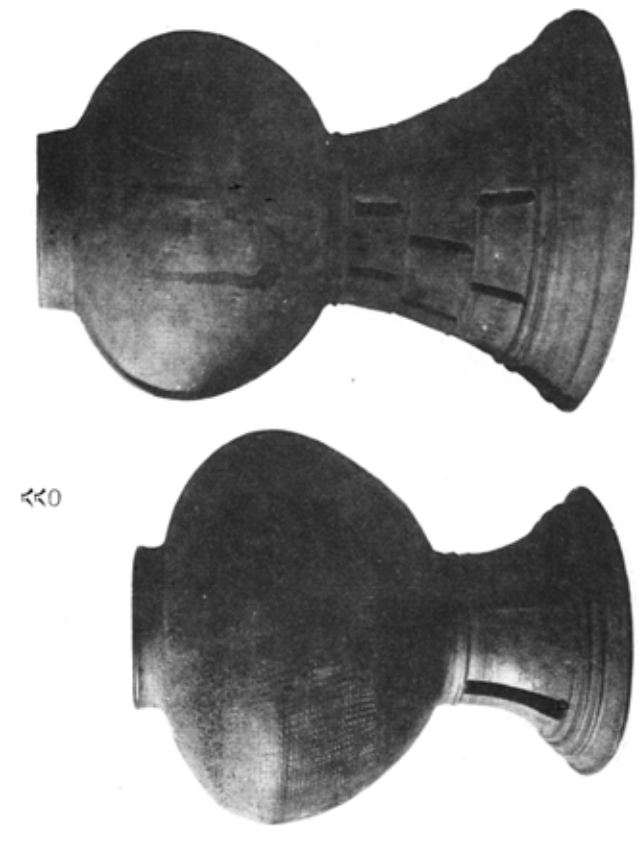

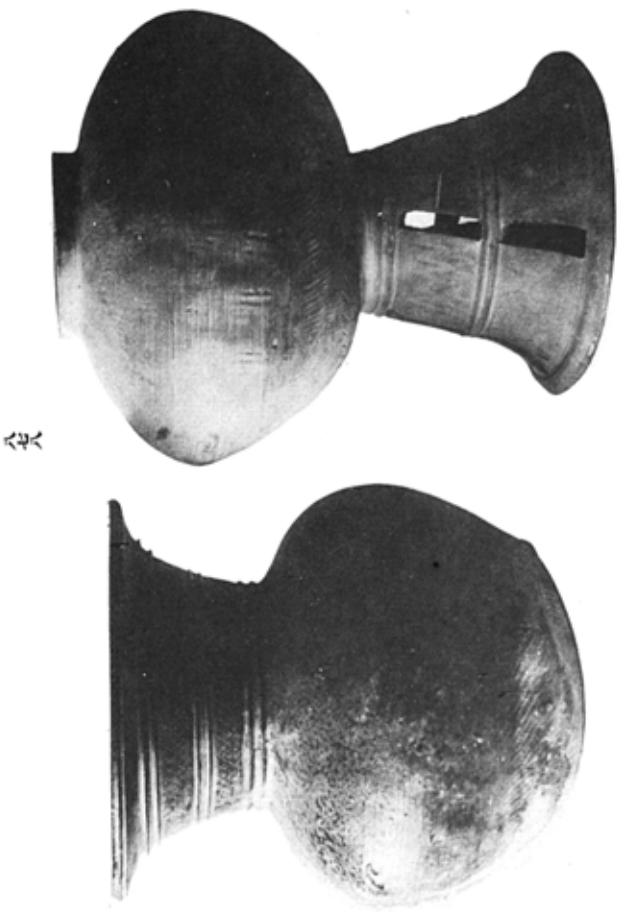

六五―六八　伽耶附近發見銅器其一　青州博物館藏　（慶南、青州郡）

六沃沮(?)時代

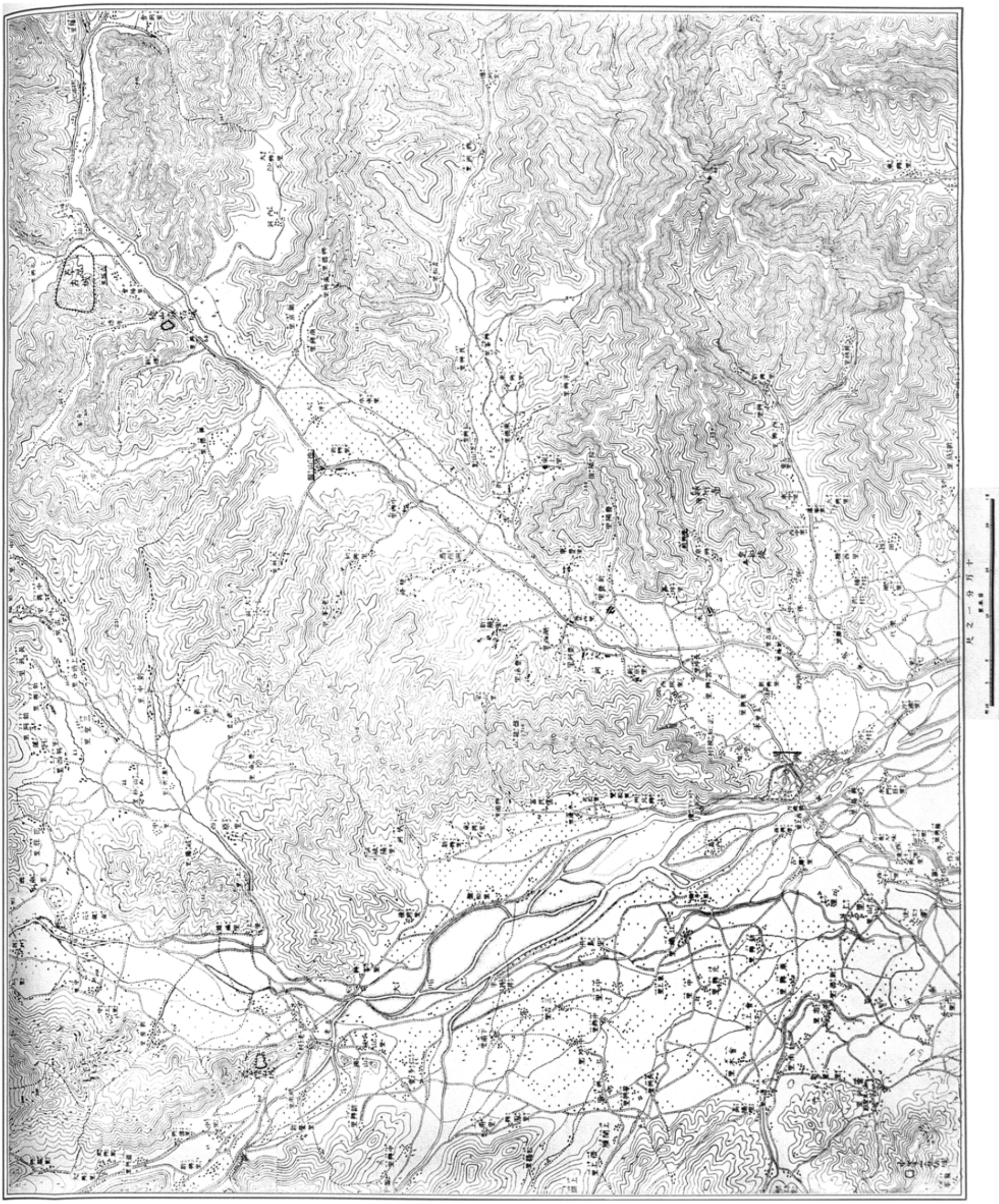
比例一分万十

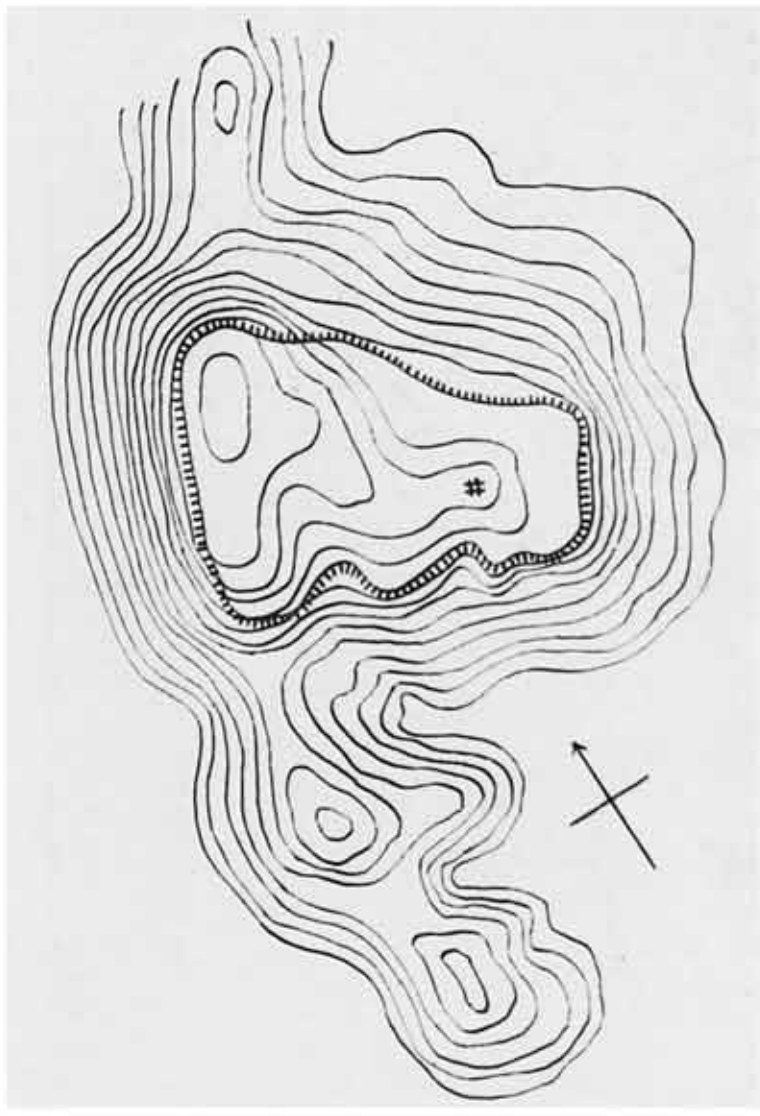

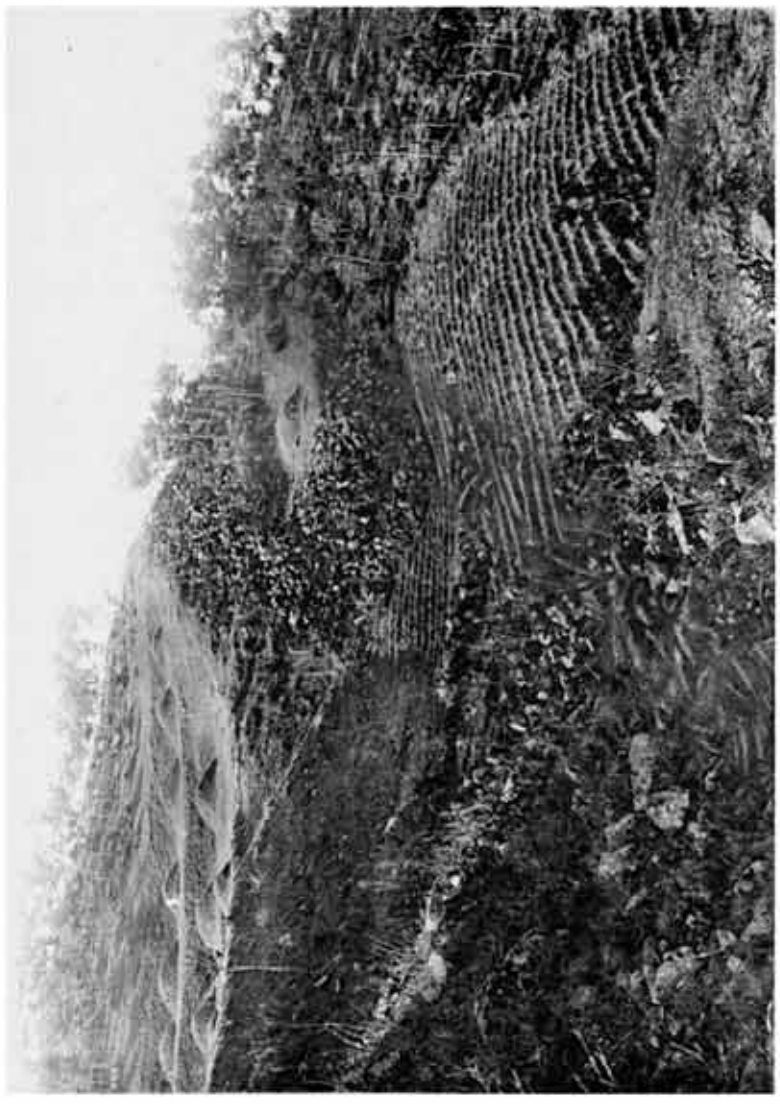

公公　楚靖山城地形見取図
公公・公公　同　城　壁石　断井
公公　同　城　壁石　断井

（咸南、咸興郡上岐川面）

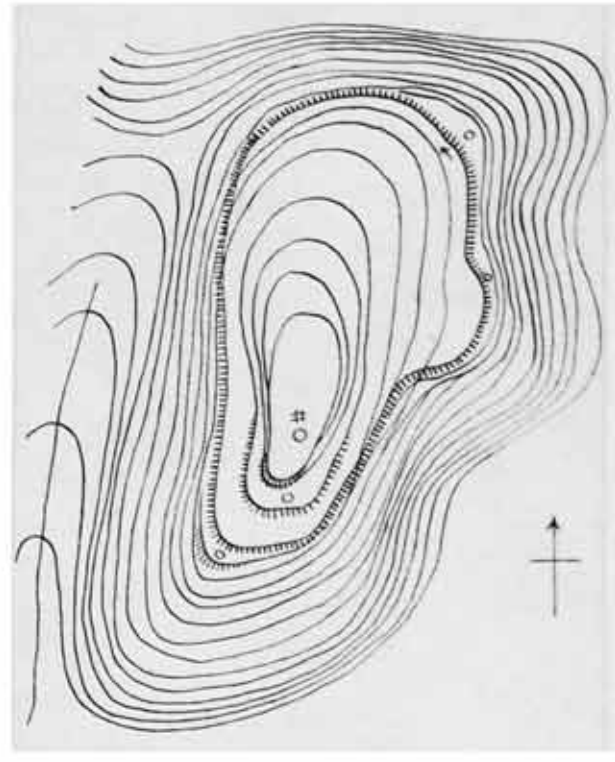

図二〇

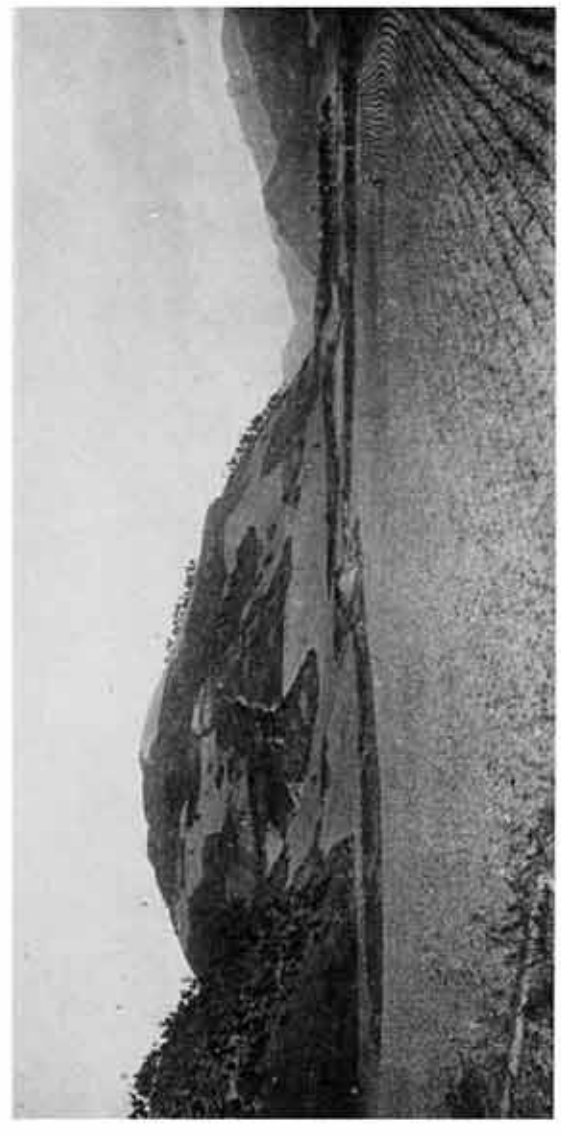

図二二

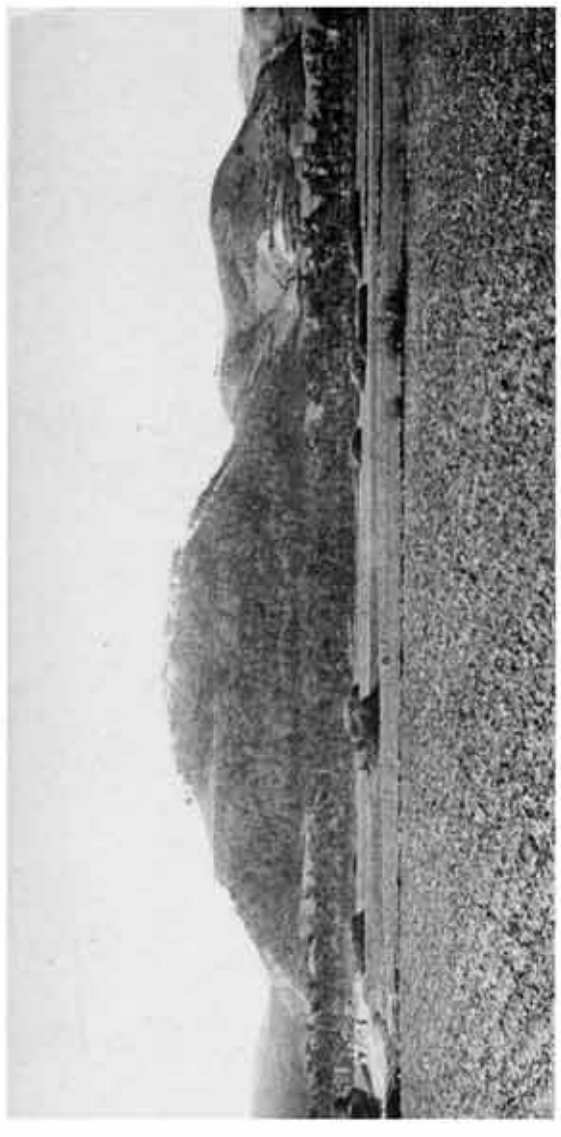

図二三

図二六・二七　徳山廠姑城全景
図二五　同　城地形見取図

図二四　同　城壁石積

（咸南、咸興郡徳山面）

六六圖

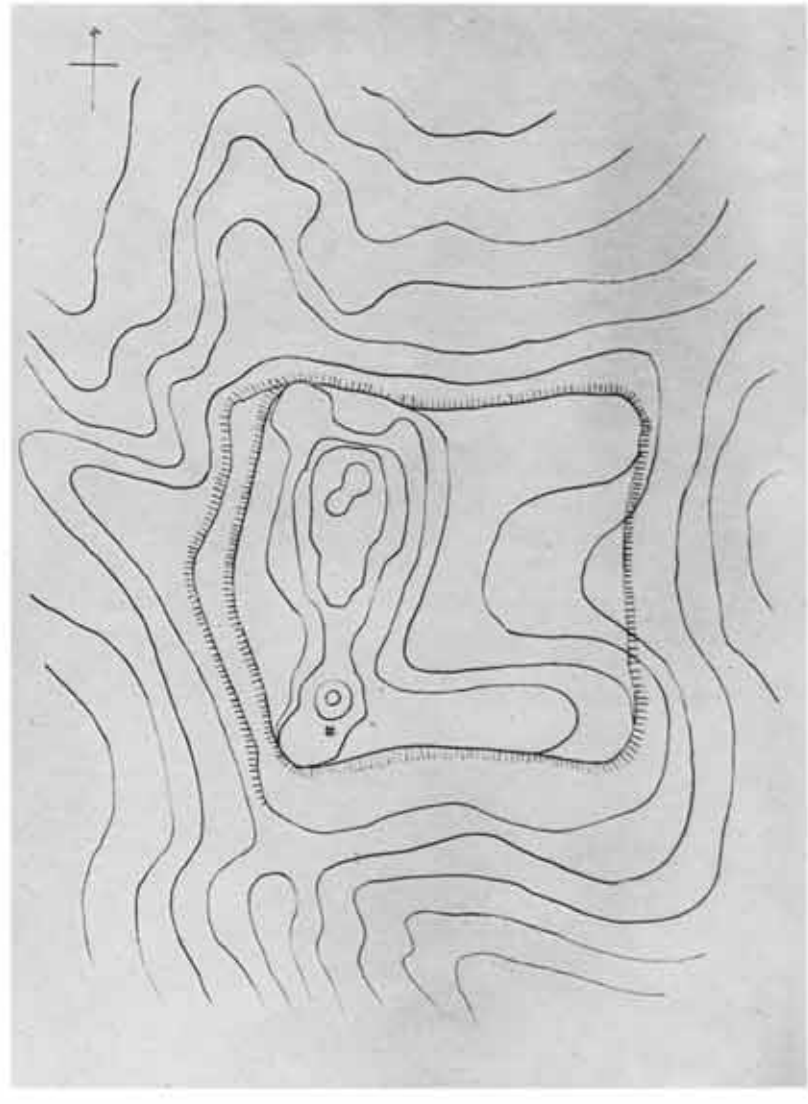

六七圖

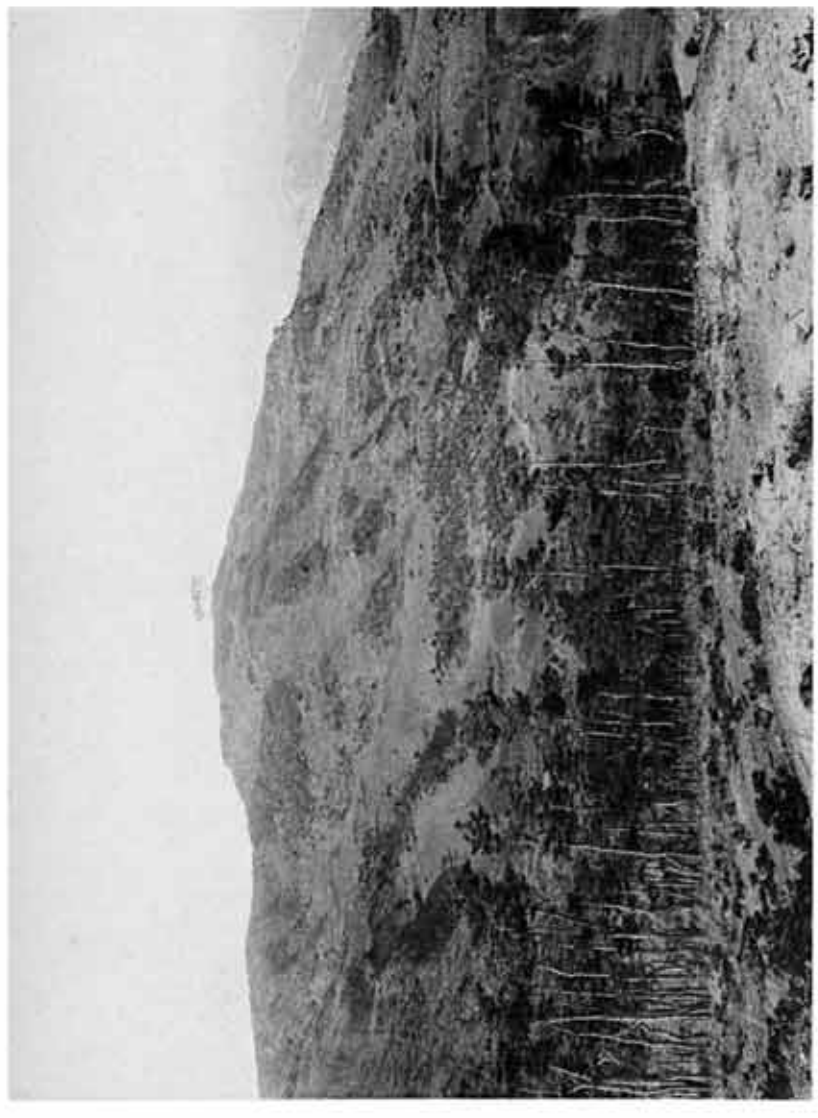

六八圖

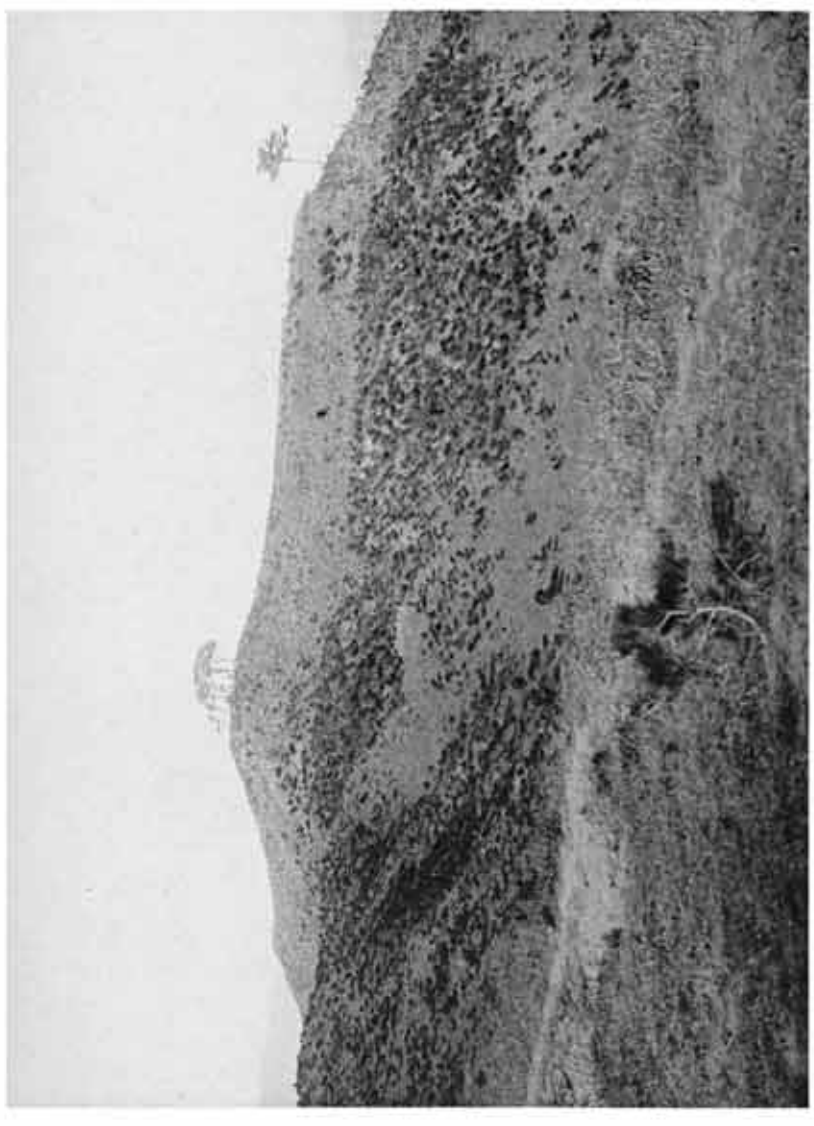

六九圖

六六圖　城址形見取圖

六七圖　城石壁

六八圖　中峯城近景

六九圖　（盛南，盛興都川西面）

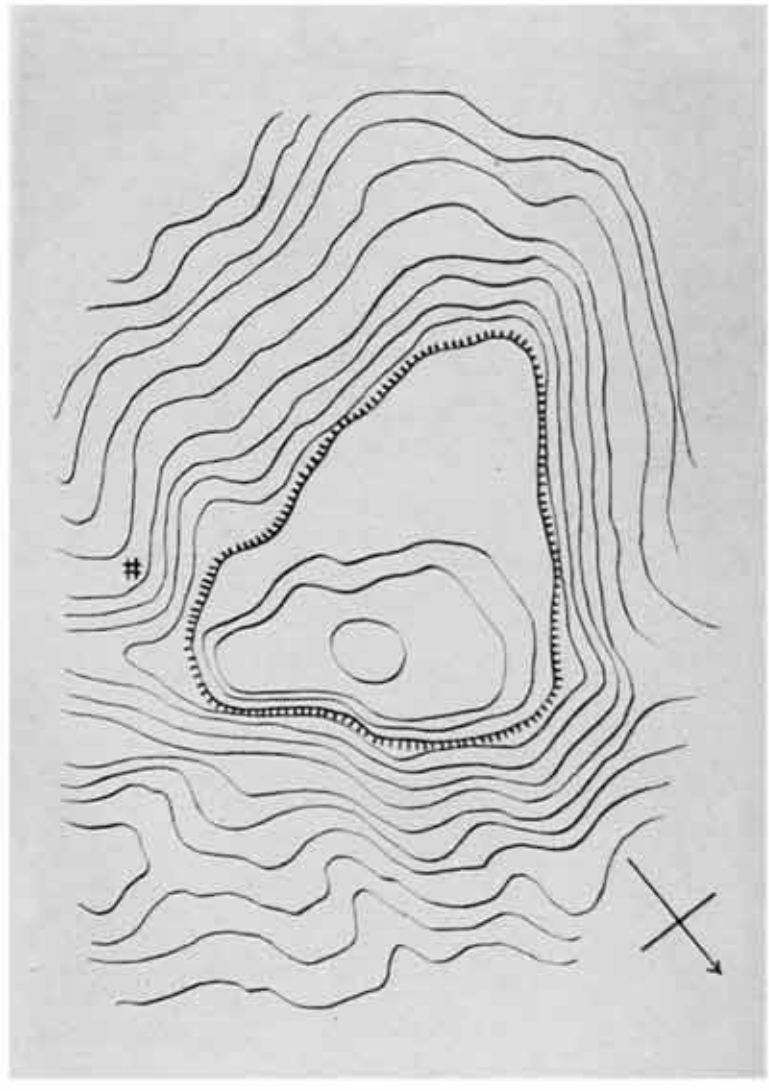

六六

同別所安坂山城地形見取圖（咸南、北青郡良家面）

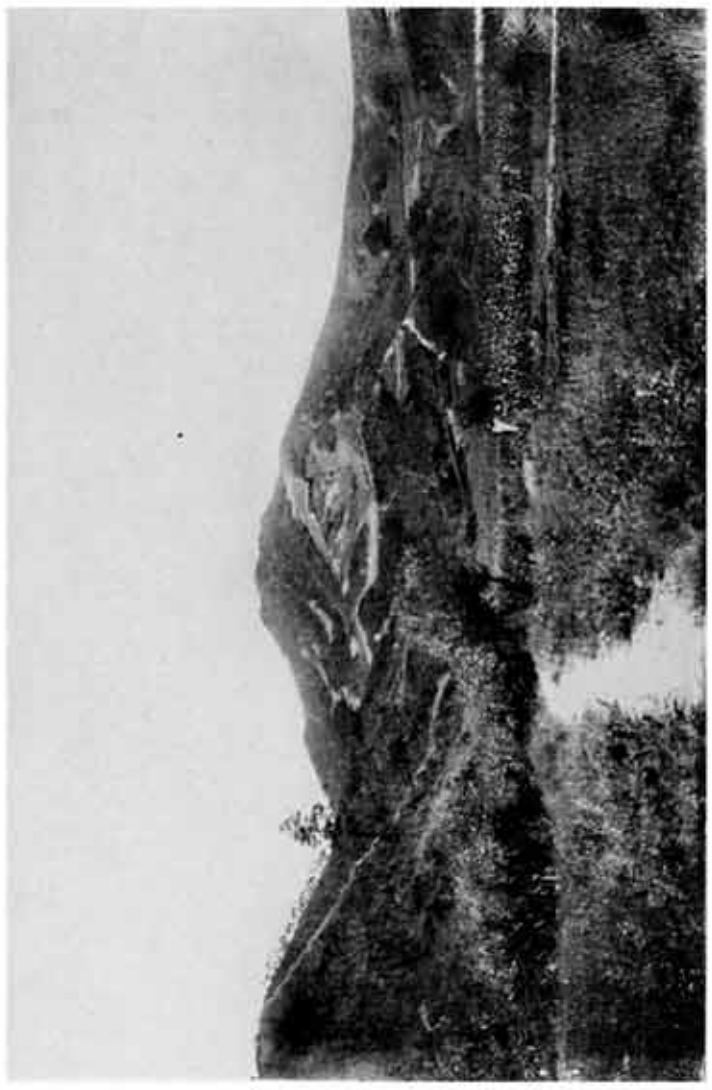

六七

同時叱間山城地形見取圖（咸南、利原郡）

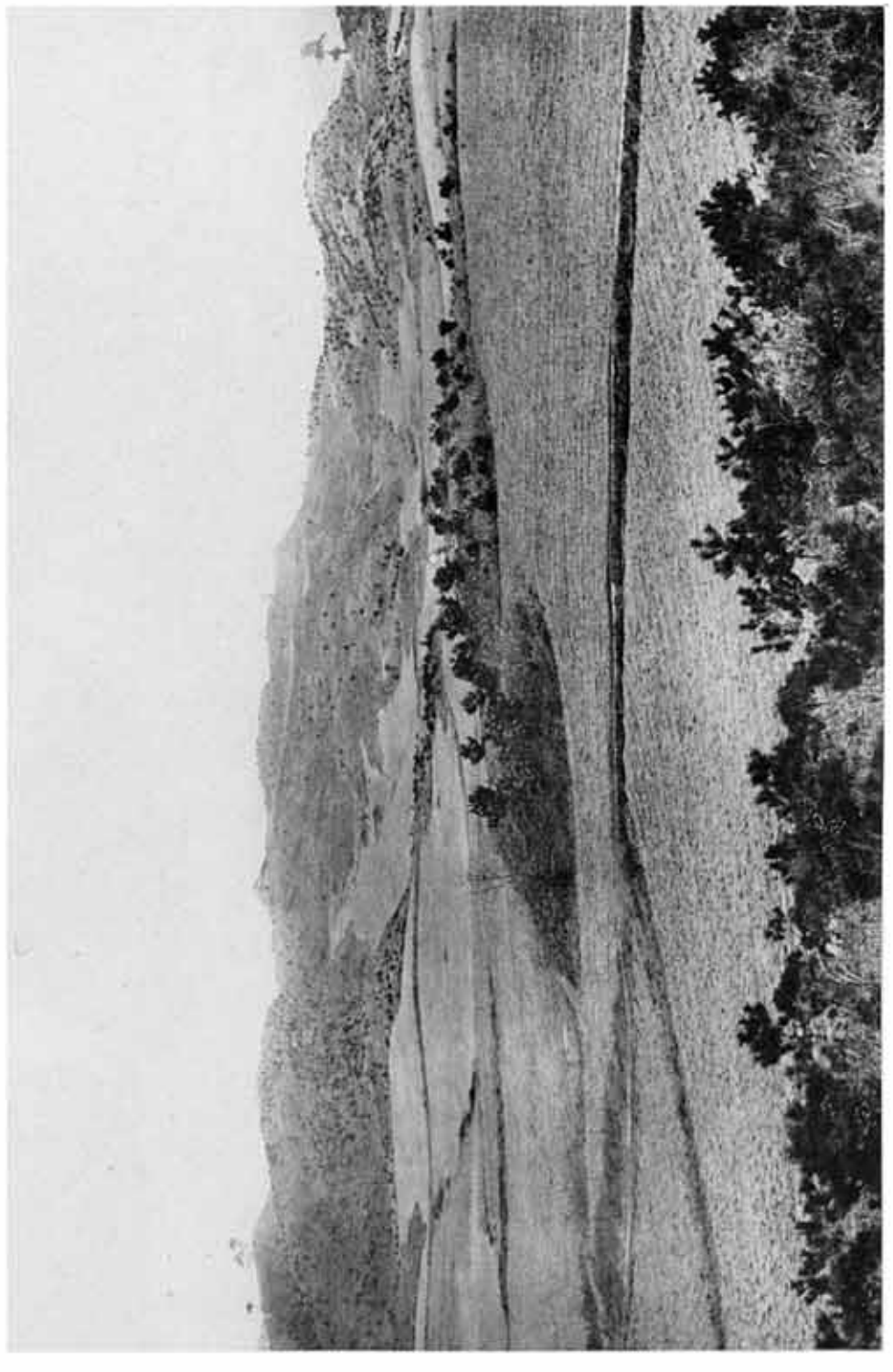

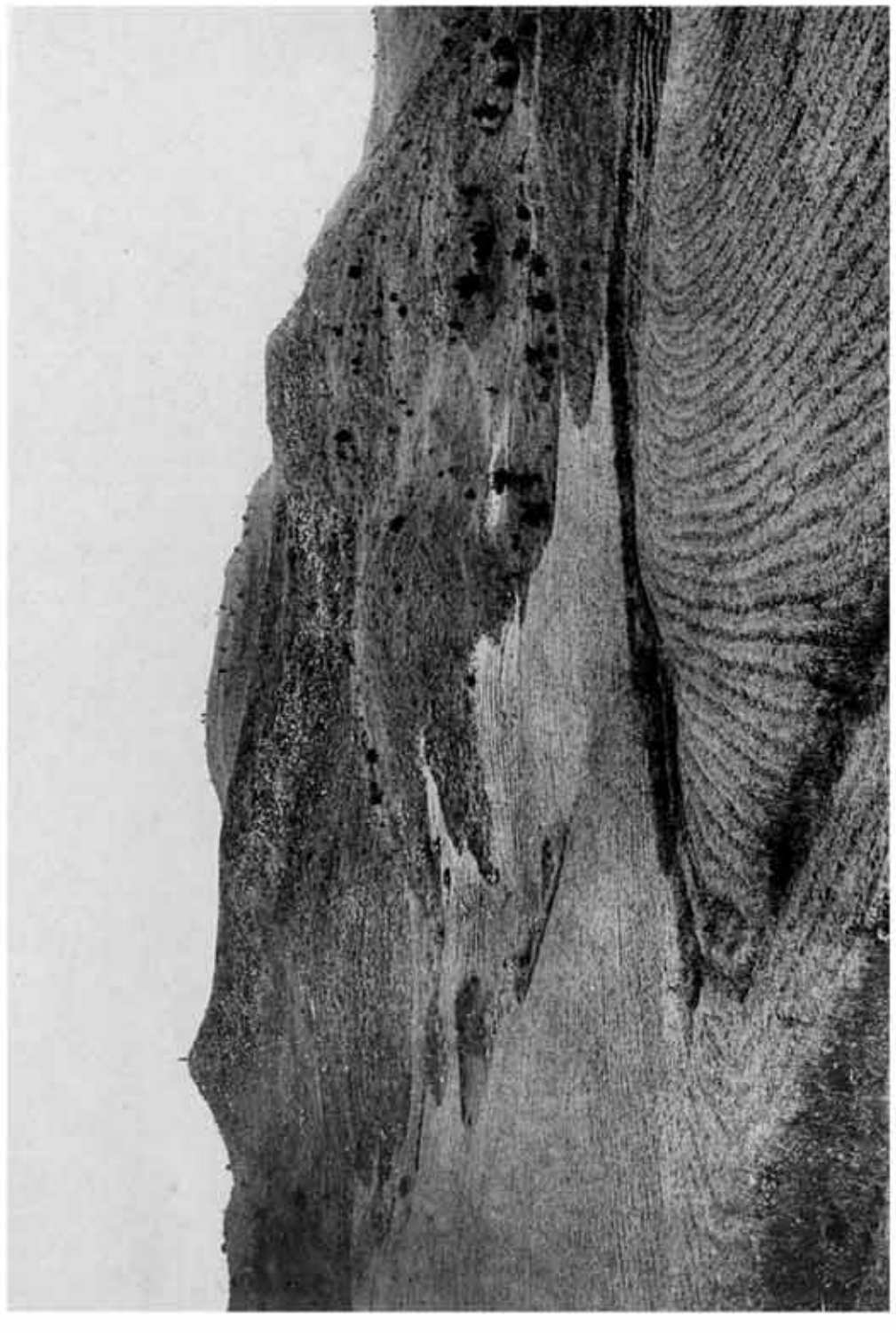

四〇三　細浦洞山城遠景（載南、安辺郡衛塔面）

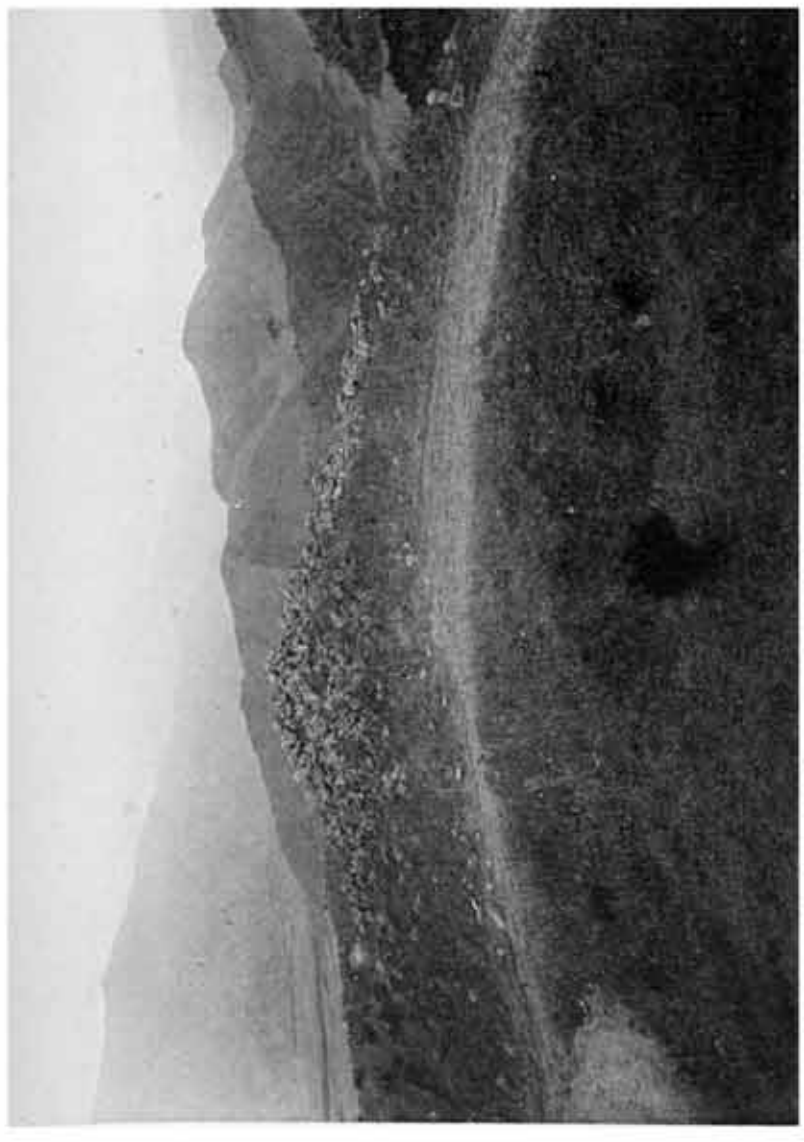

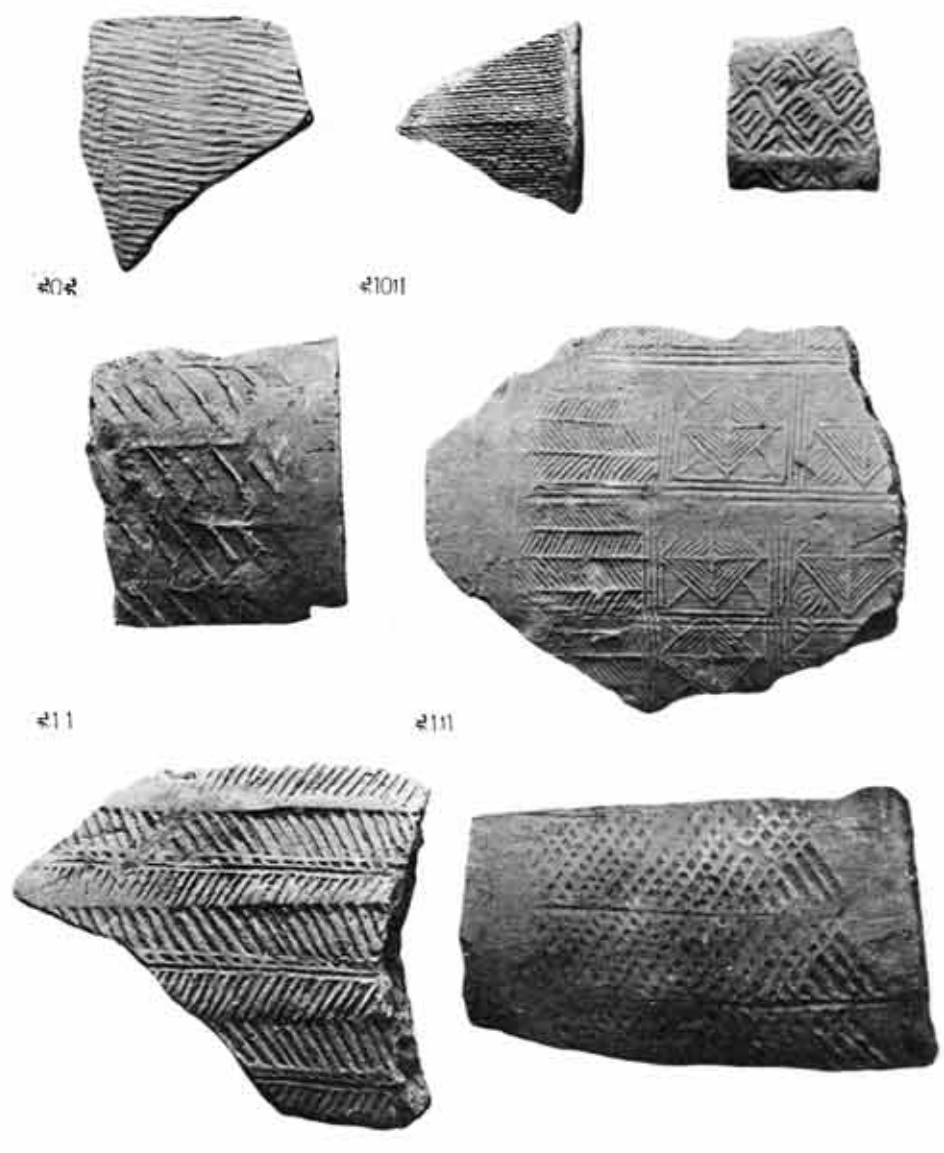

第二〇四図　城石壁（西南隅）
第二〇五図　城壁瓦元
第二〇六―二一一図　同（細浦洞山）

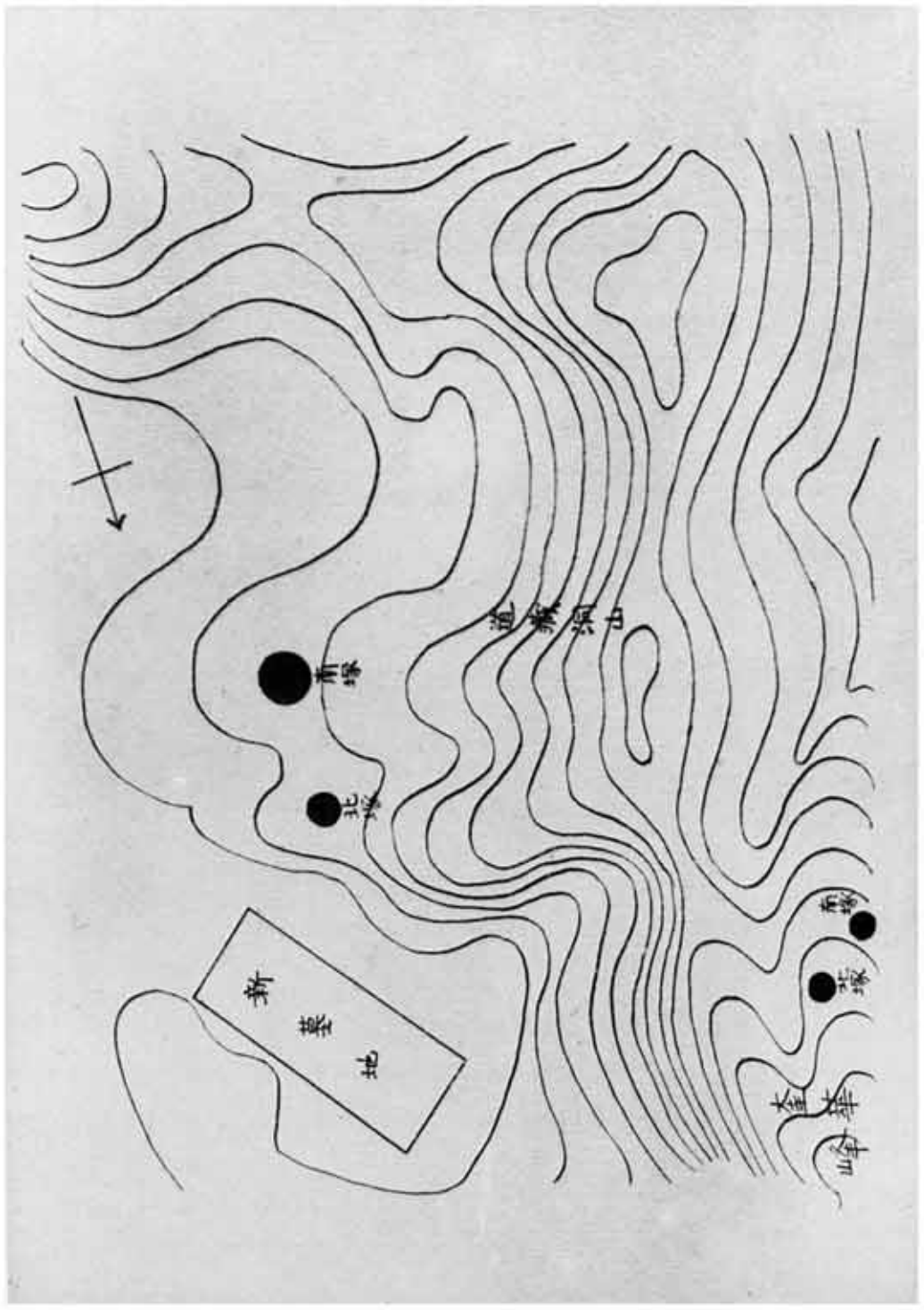

九三　五老里道蔵洞山古墳及本事墓古墳附近地形見取図
九四・九五　五老里道蔵洞山南塚実測図
（咸南，咸興都上峨川面）

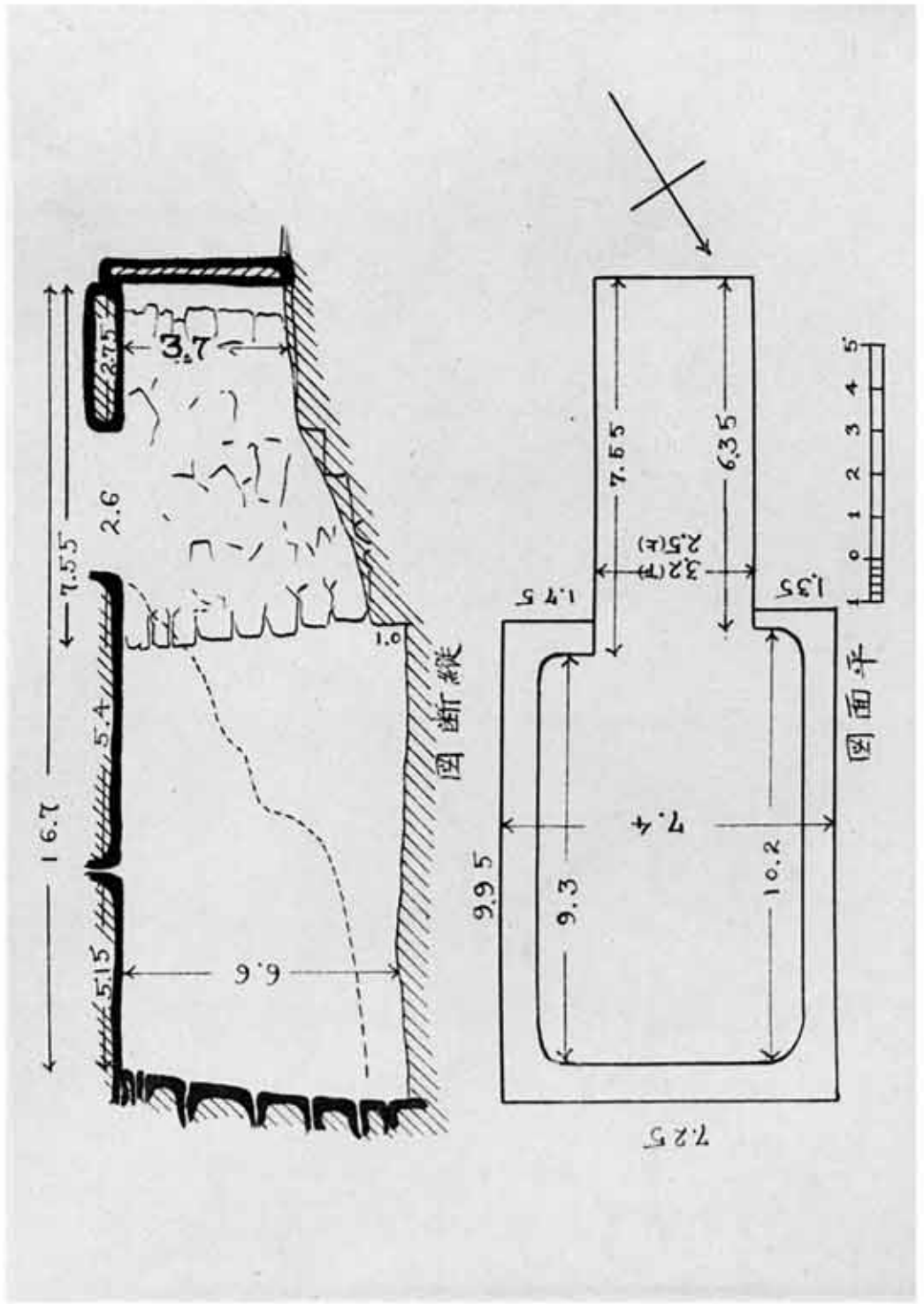

第二一四

第二一五

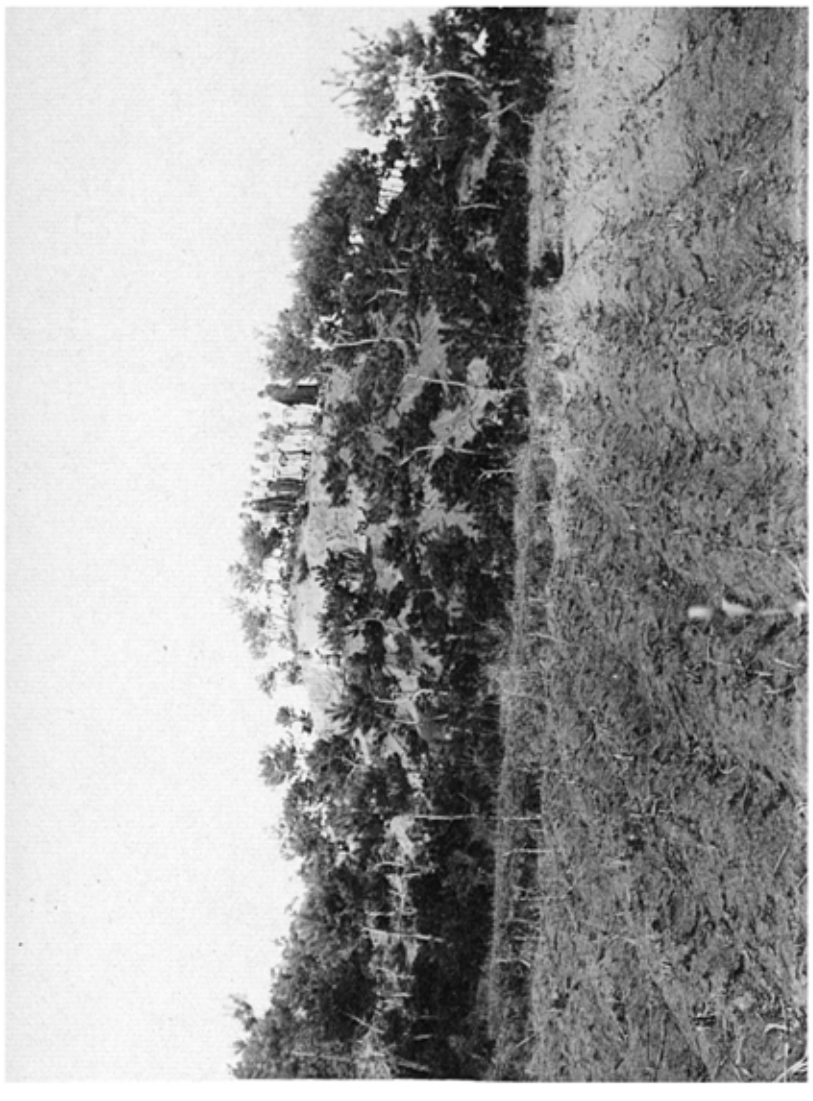

第二一六

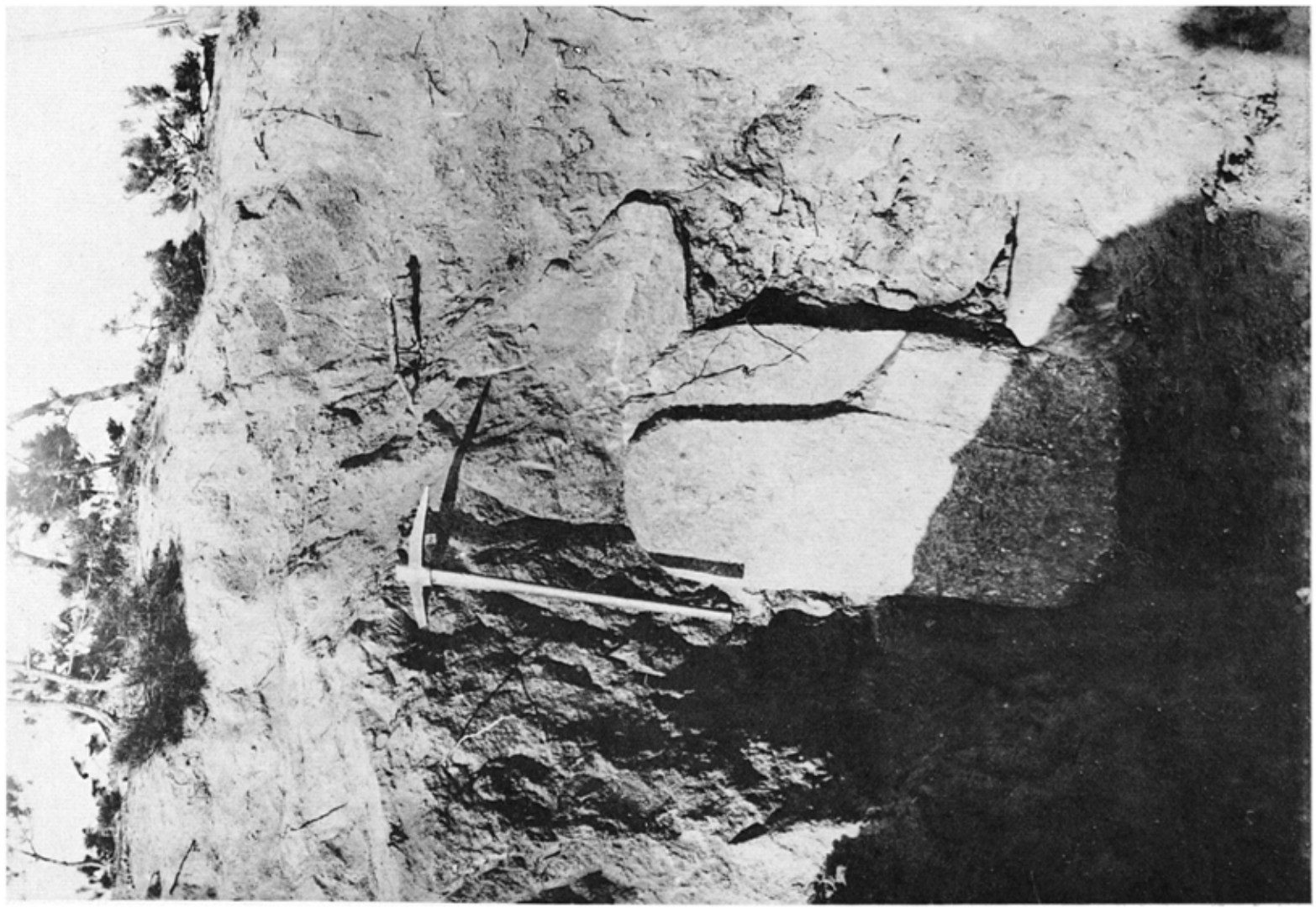

九二六　五老里道藏洞山南塚
九二七　同　同　塚玄室奥壁及右壁
九二八　同　同　塚羨道入口閉塞光景（石槨外所見）
（咸南、咸興郡上貳川面）

第12図

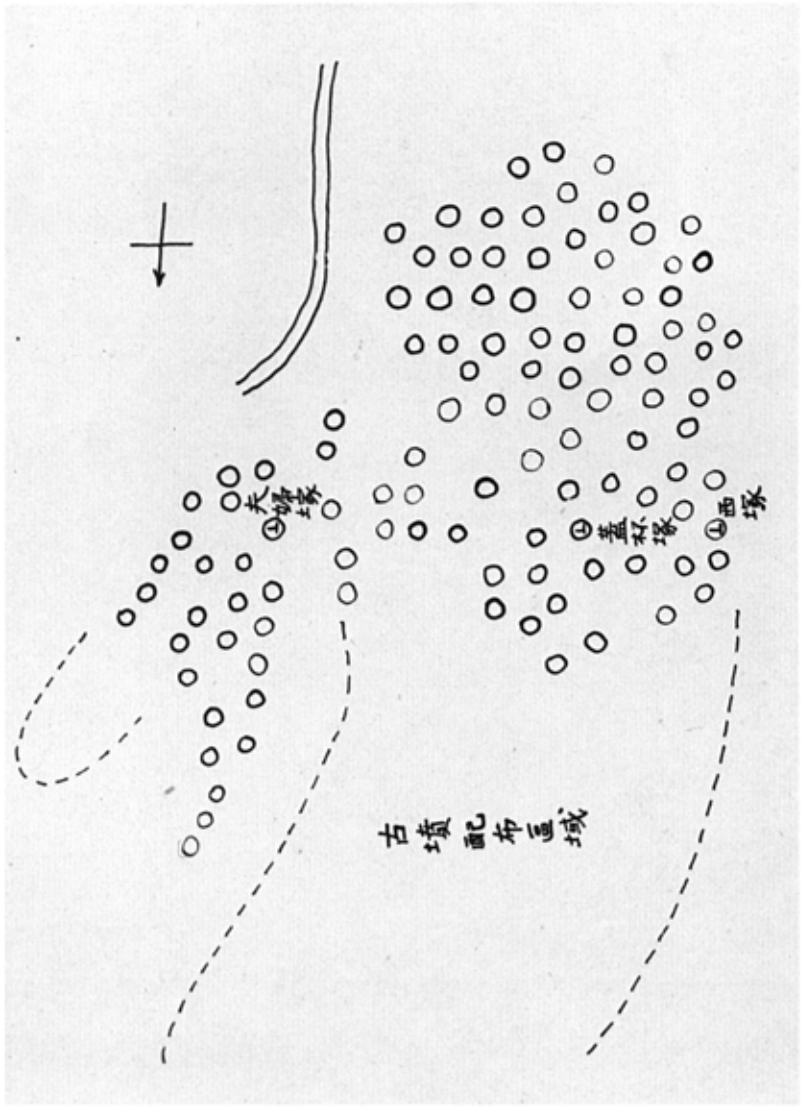

第10図

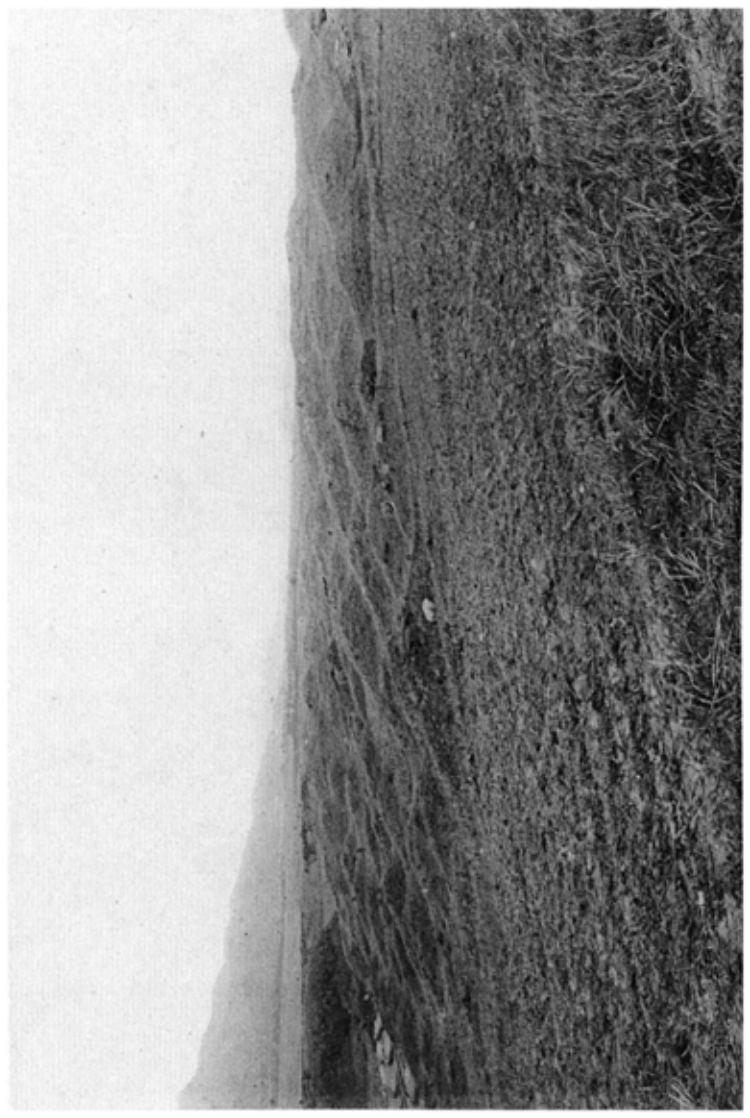

第11図

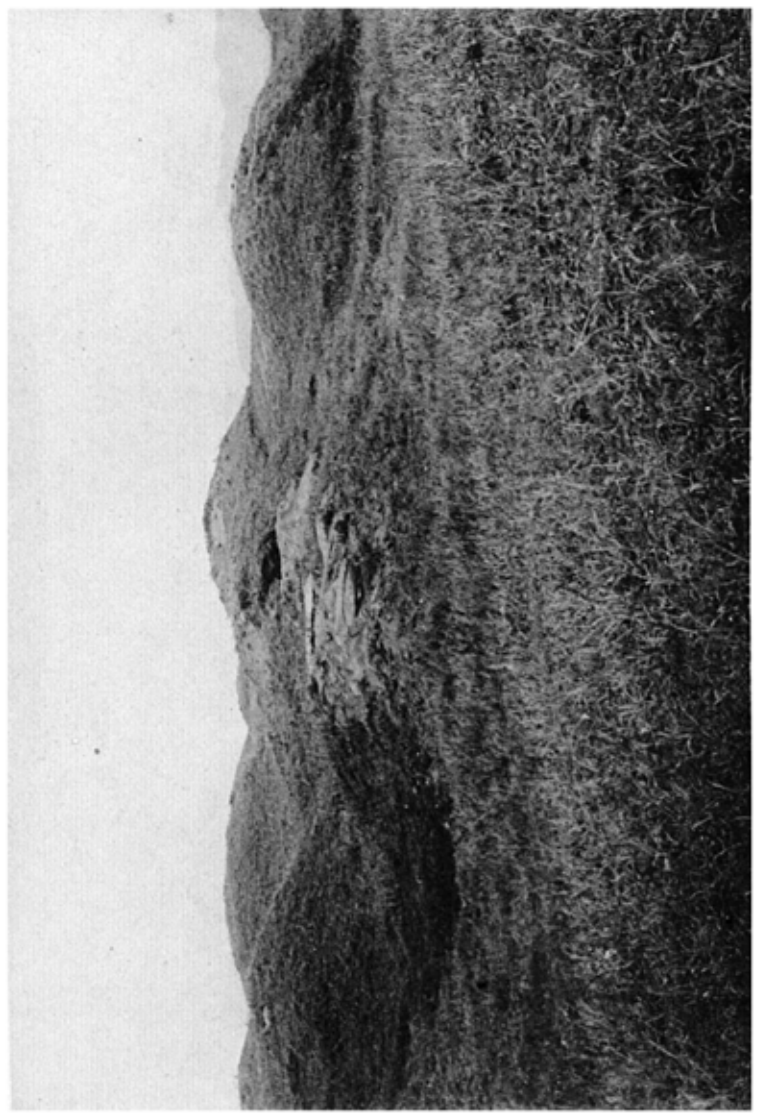

第9図　上細浦洞古墳群分布図
第10図　上細浦洞古墳群（咸南、安辺郡衛益面）
第11図　同　古墳群一部

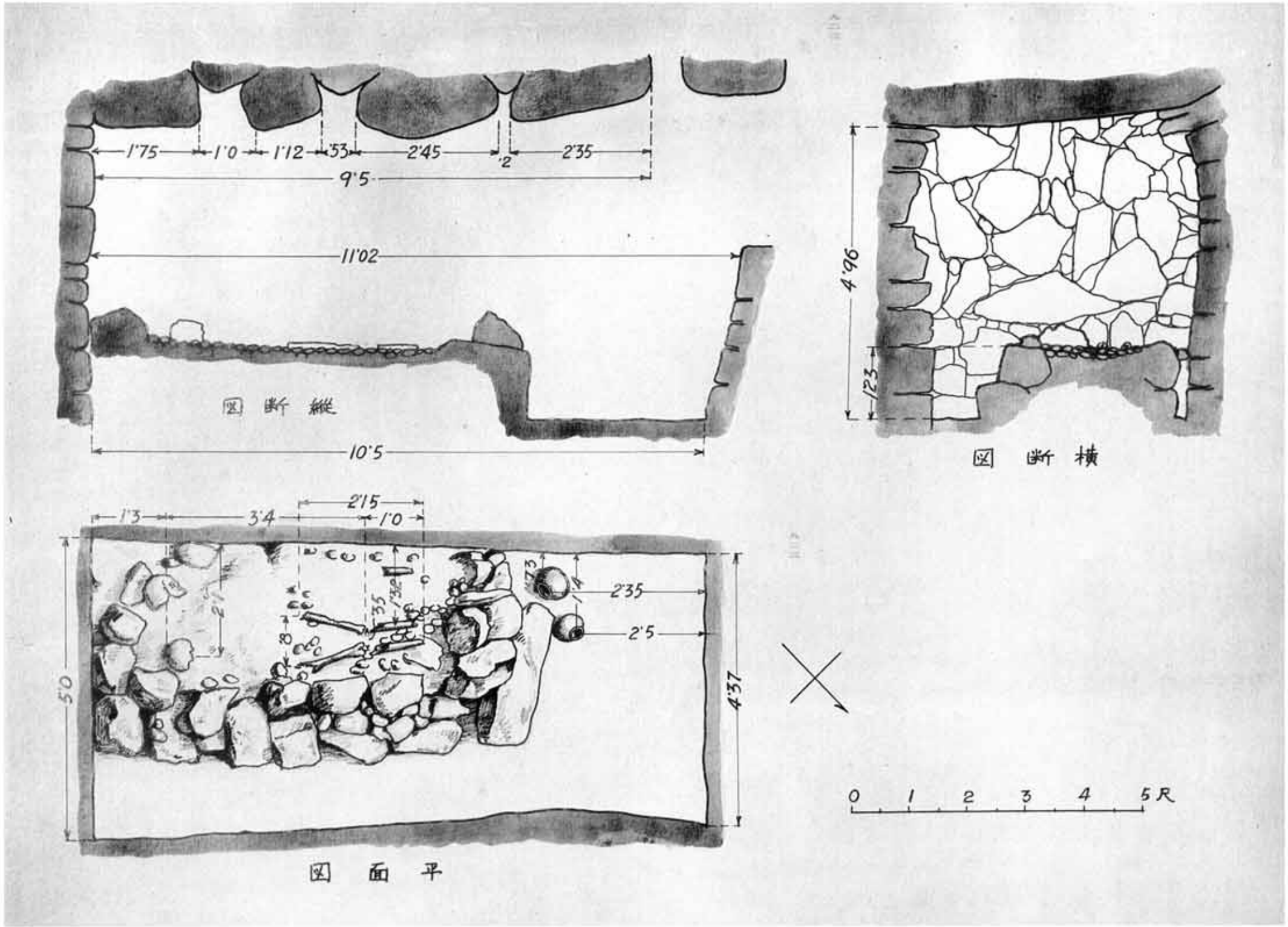
1'75
1'0
1'12
·53
2'45
·2
2'35
9'5
11'02
10'5
図　断　縦
4'96
1'23
図　断　横
2'15
1'3
3'4
1'0
2'35
2'5
5'0
4'37
図　面　平
0 1 2 3 4 5R

九二五　上細浦洞夫婦塚正面

九二六　同　塚玄室内光景其一（咸南、安辺郡衛益面）

第九六　上細浦洞夫婦塚玄室内光景其二　（咸南、安辺郡衛益面）

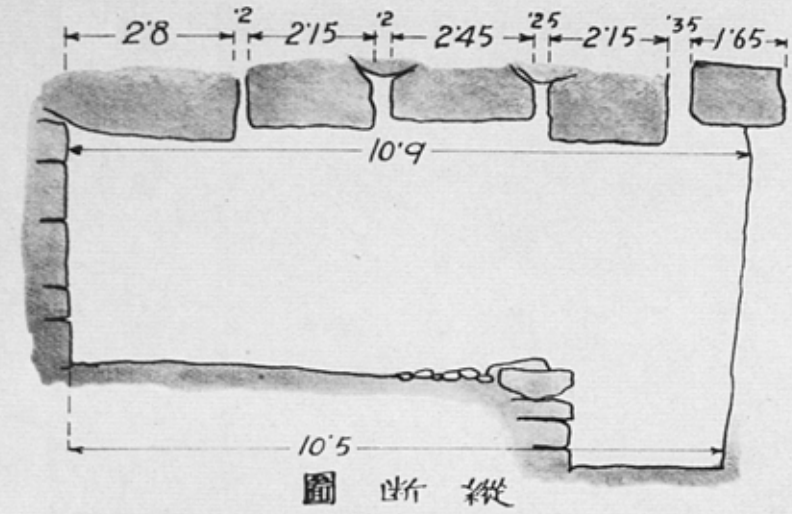

縦断面図

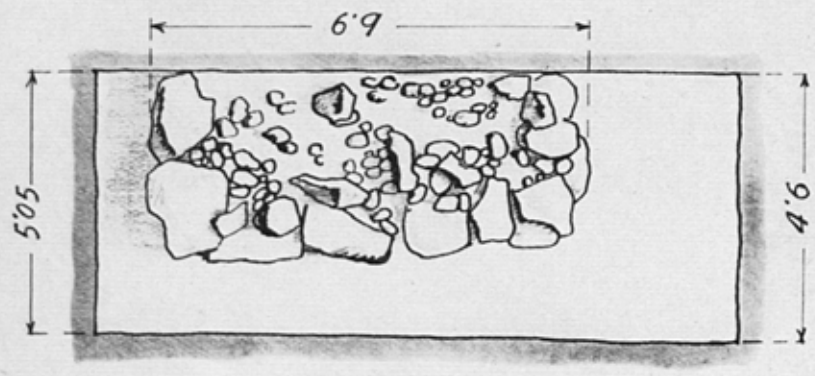

平面図

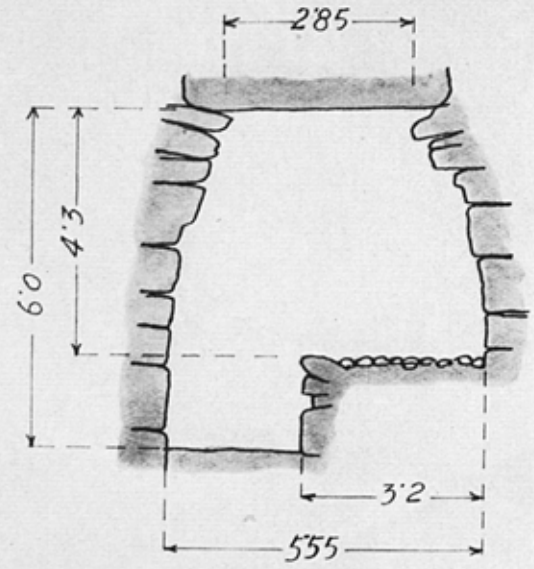

横断面図

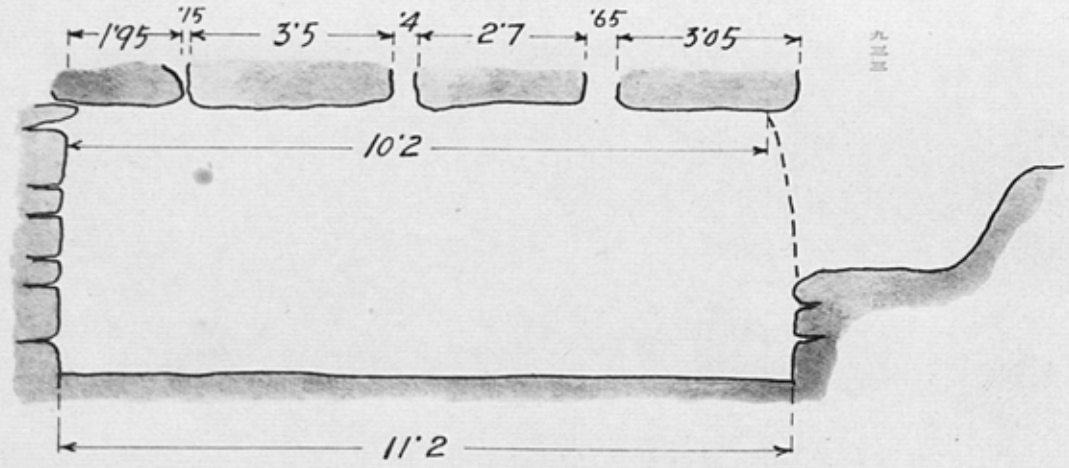

縦断面図

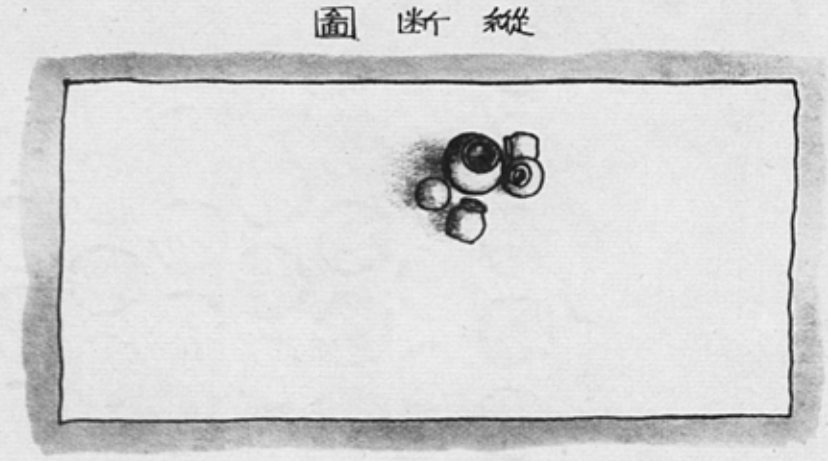

平面図

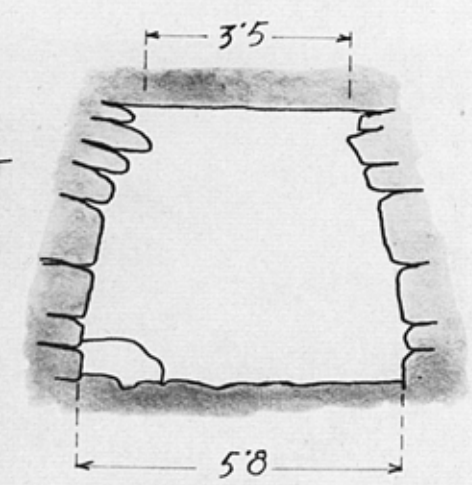

横断面図

九三一—九三二　上細浦洞蓋坏塚石槨實測圖

九三三—九三四　上細浦洞西塚石槨實測圖

（咸南、安辺郡衛益面）

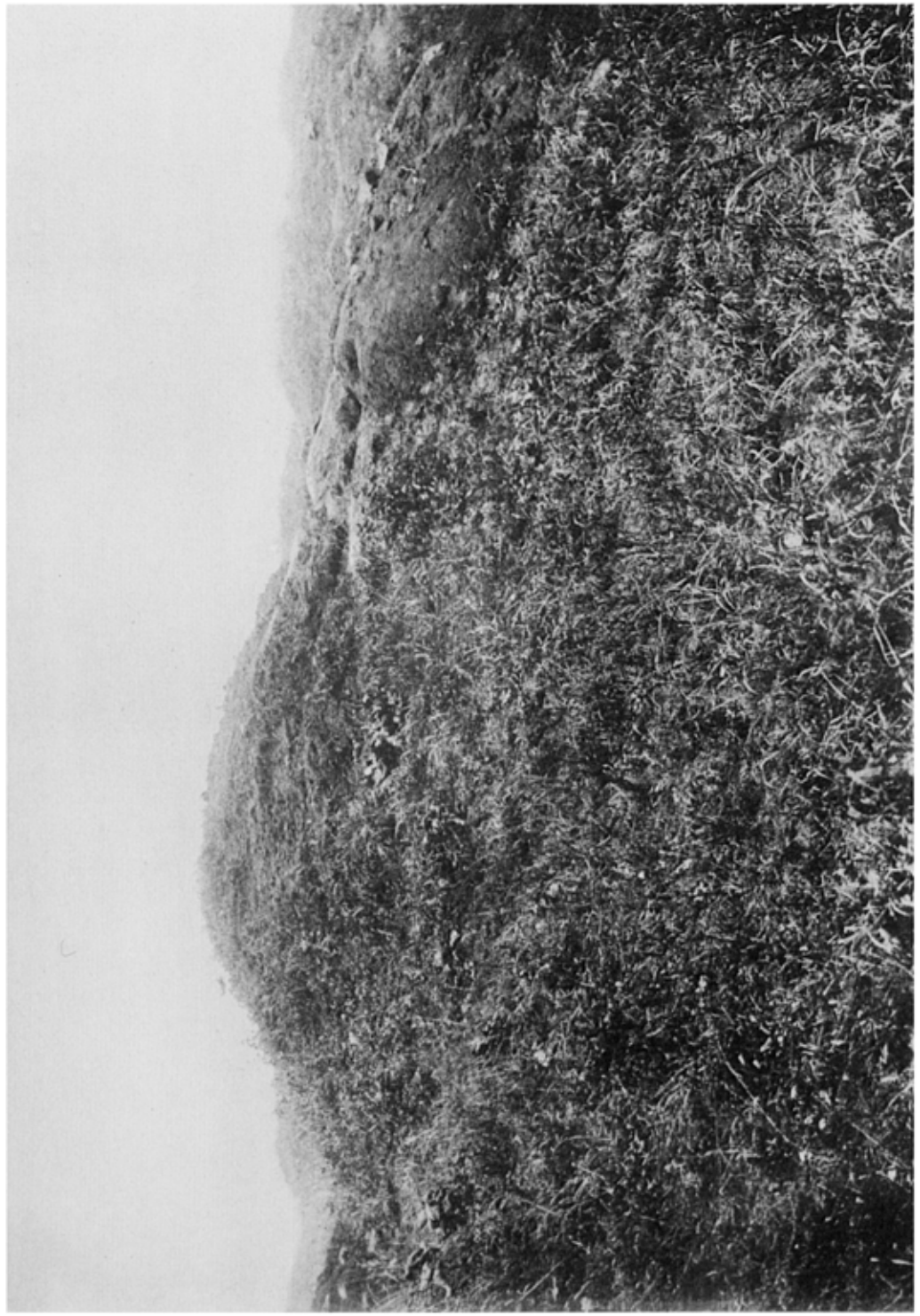

古墳　細浦洞盖坏塚
古墳　同上玄室内光景
（咸南、安辺郡寧益面）

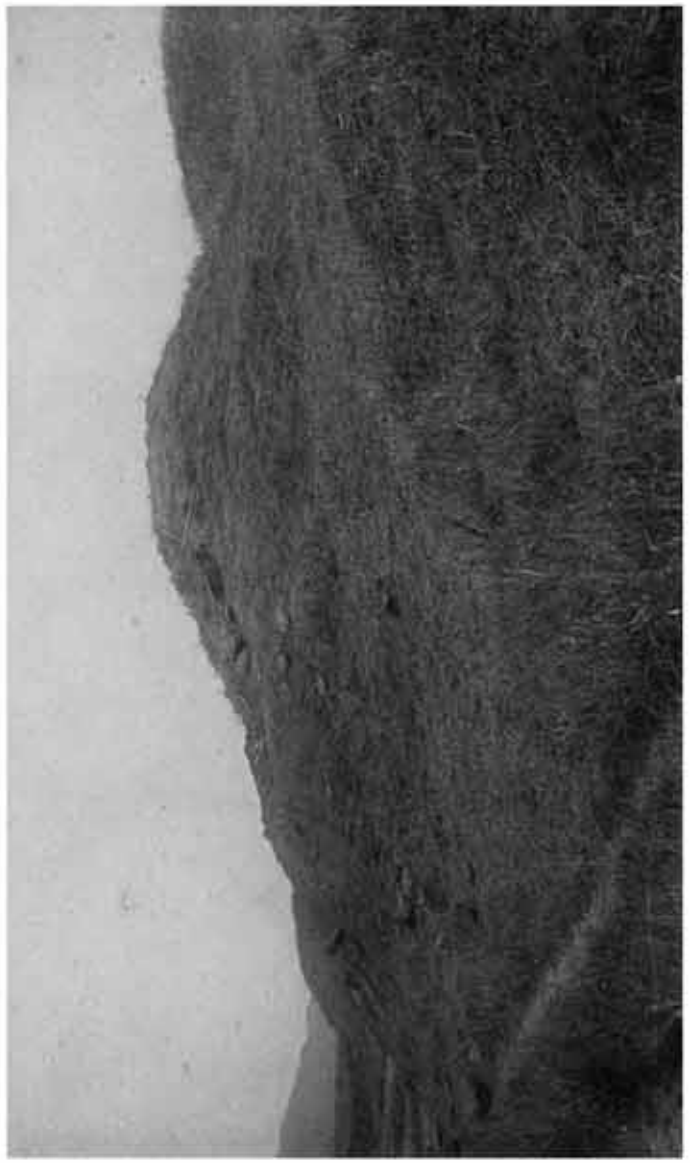

左頁　左宅　同　同　同　塚副館長邸　本宮氏
左頁　左六　同　上　細　浦　洞　西　塚　塚玄室　（載南、安辺都衛益面）

七滅(?)時代

第一〇圖　江陵附近地形圖（江頂、江陵部）

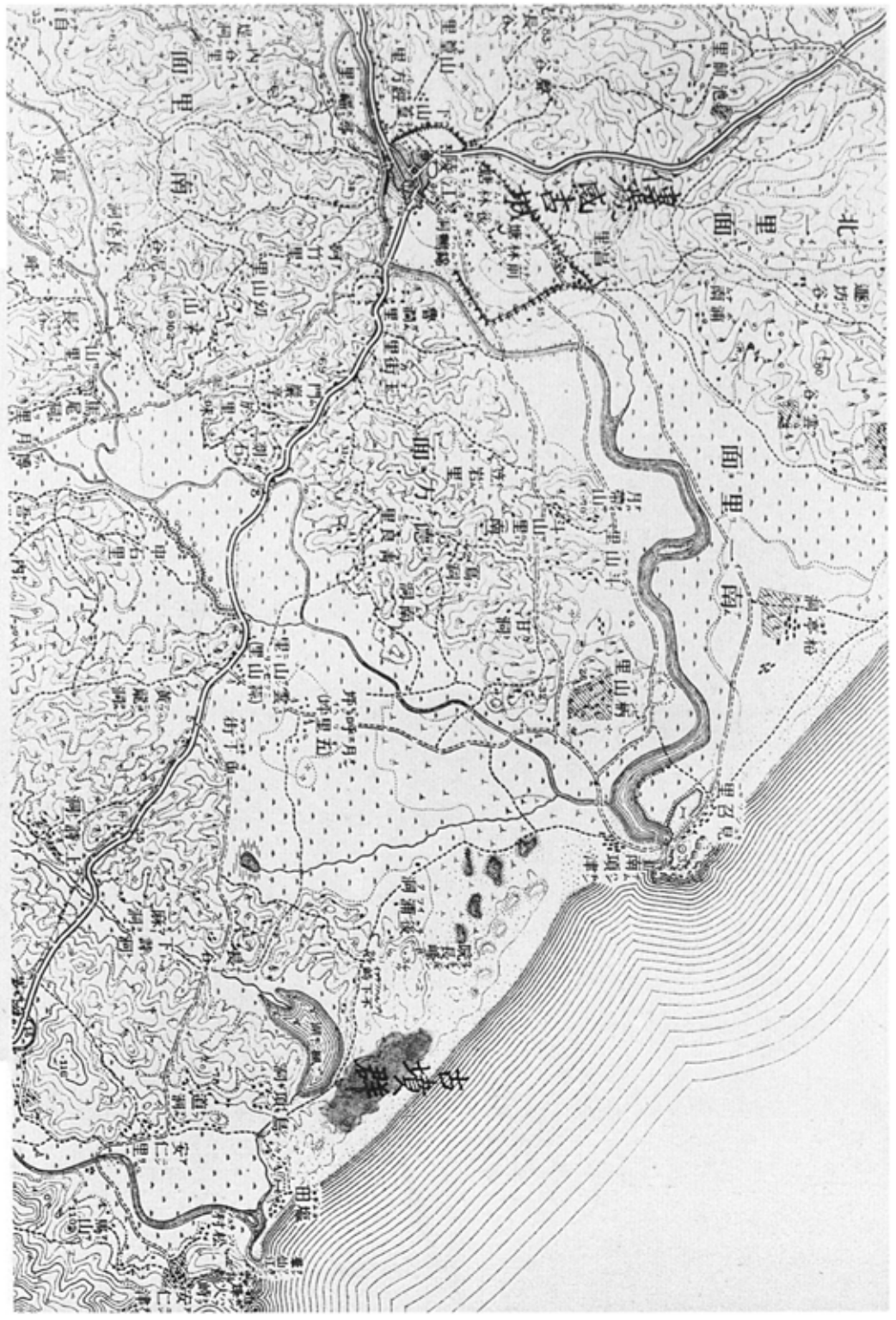

第一一圖　傳溪園土城

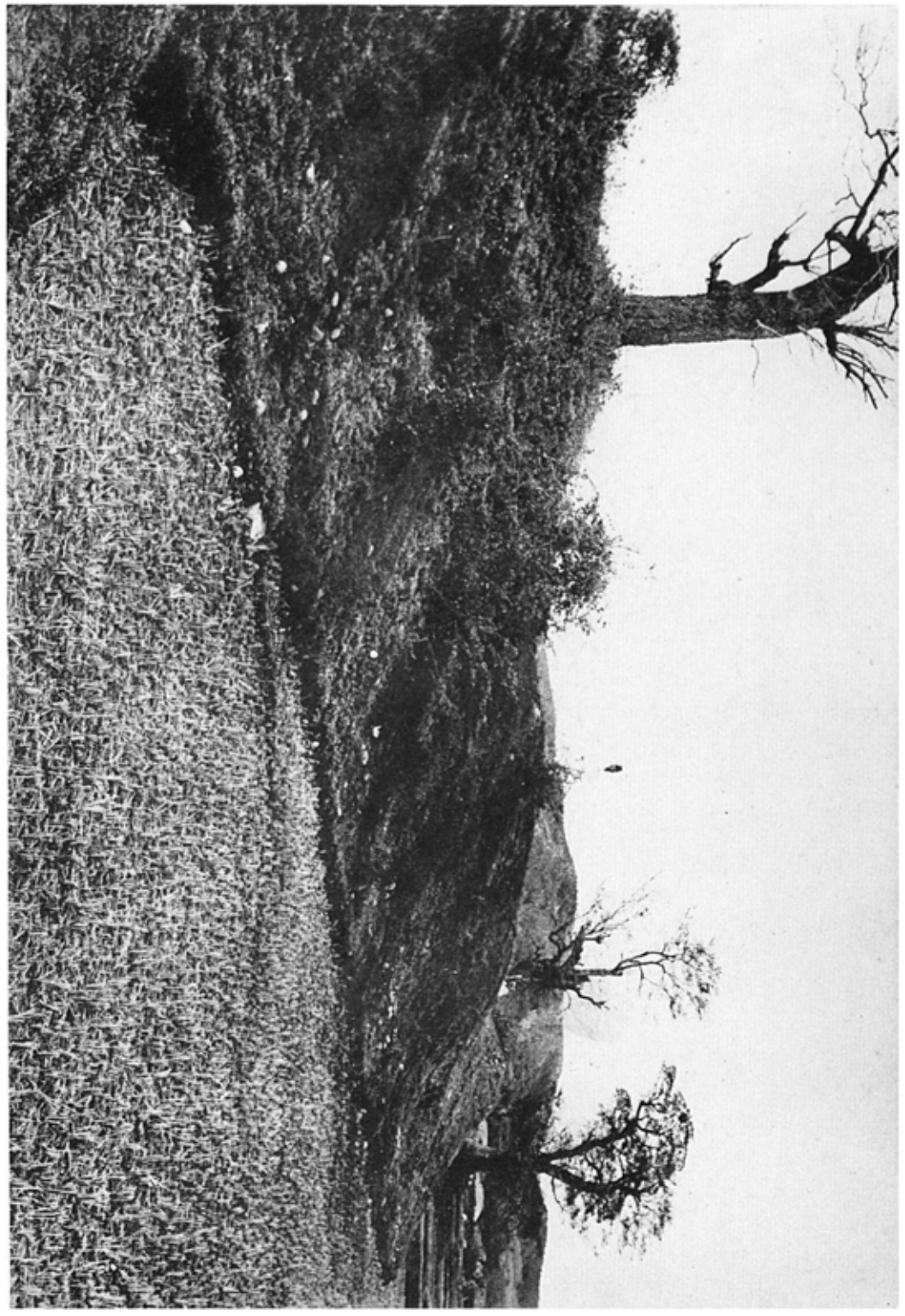

九四二　楓湖東北露出石槨其一

九四三―九四五　楓湖東北露出石槨其二　（江原、江陵郡資可谷面）

九四六　楓湖東北露出石槨其三

九四二

九四三

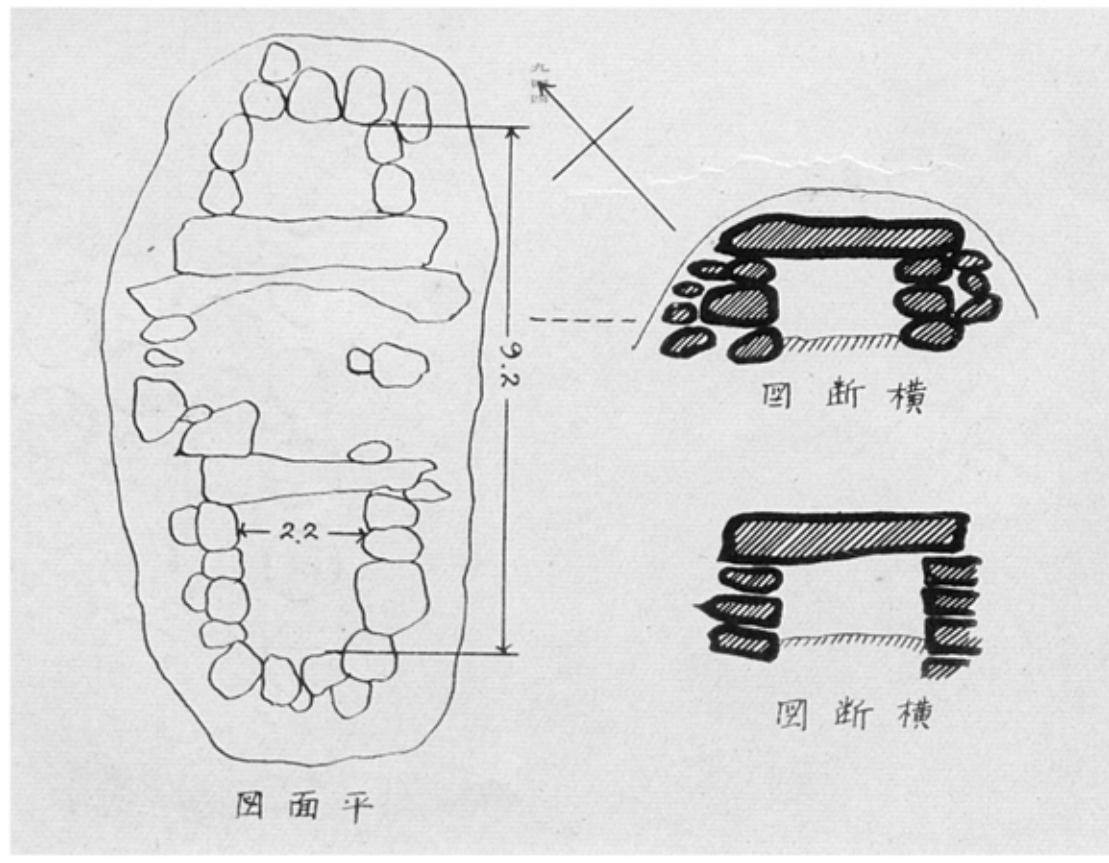

九四五

九四六

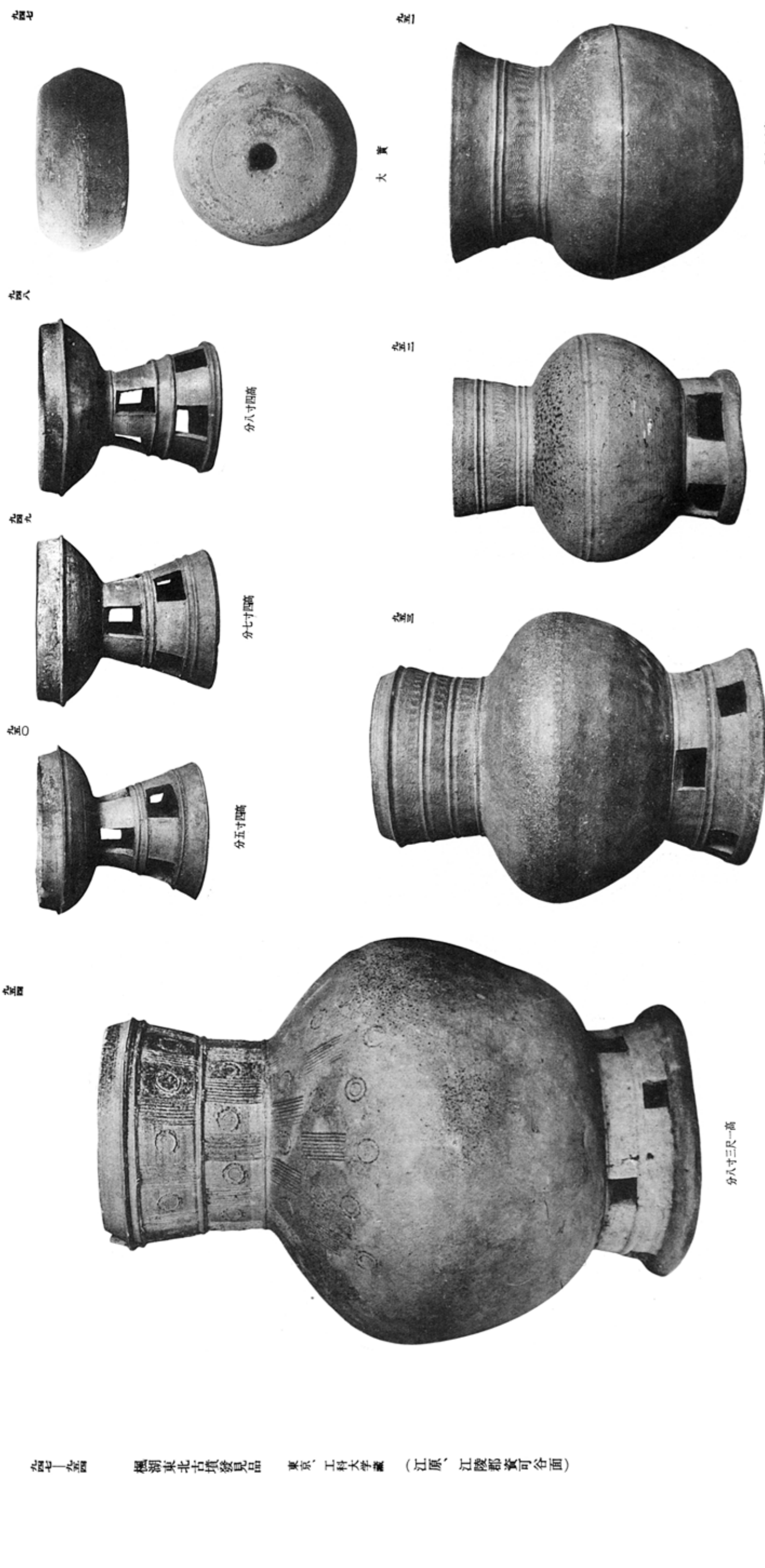

九四七　大實

九四八

九四九　分八寸四筒

九五〇　分七寸四筒

九五一　分七寸六鬲

九五二　分六寸八鬲

九五三　分八寸三尺一高

九五四　分五寸四筒

九四七—九五四　湖南寶北古墳發見品　東京、工科大學藏　（江原、江陵都實可谷面）

九五五　寸二尺一高

八古新羅時代

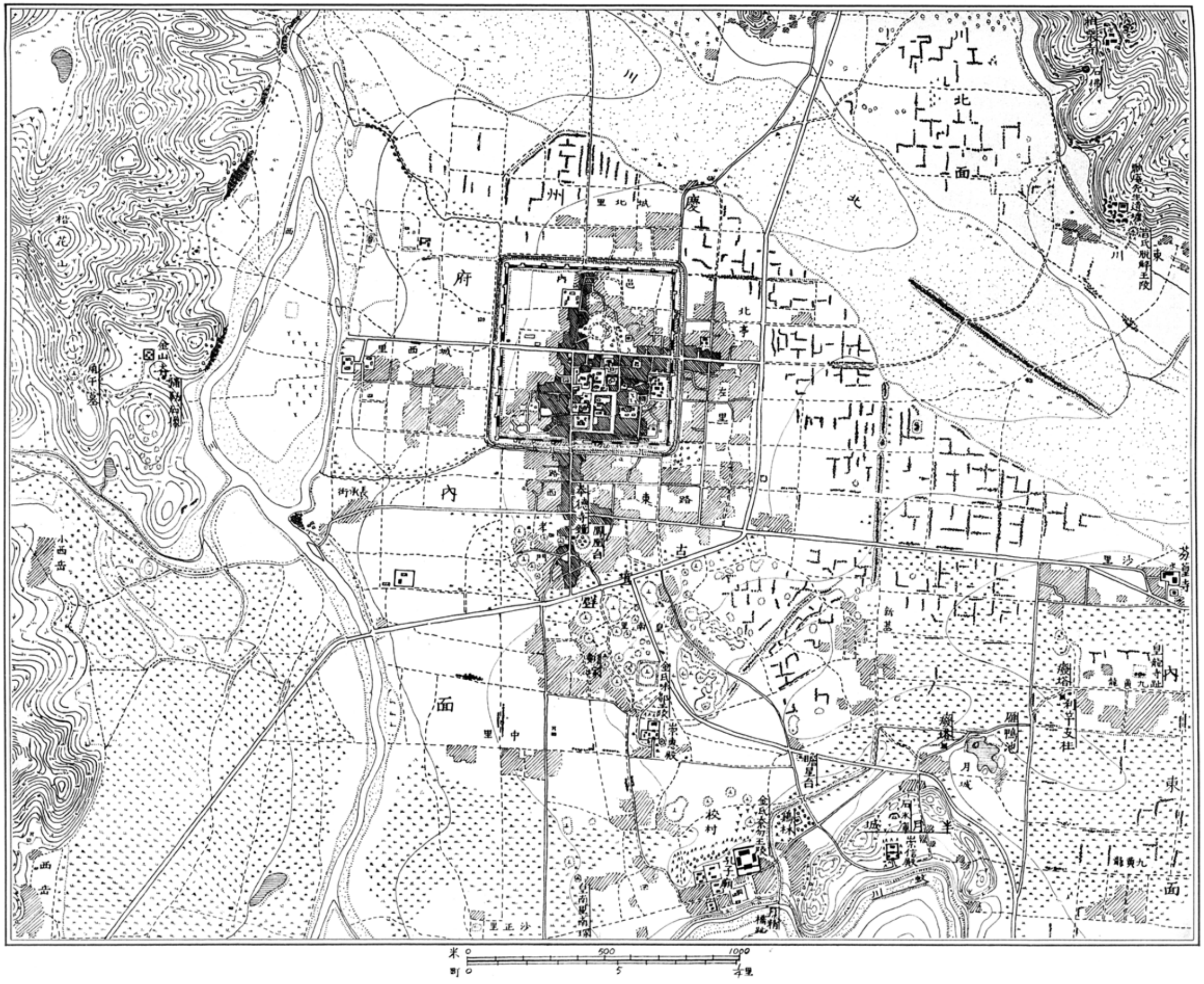
慶州北面
慶州府內
北天
左里
北亭
東路
西路
長水街
古墟
新基
校村
月城
雁鴨池
瞻星台
瞻星臺
皇龍寺址
芬皇寺
靈妙寺
金氏祖先墓
金氏始祖王陵
金氏始祖王陵
崇德殿
崇信殿
月精橋
月城橋
鍛冶屋
鍛冶屋
鍛冶

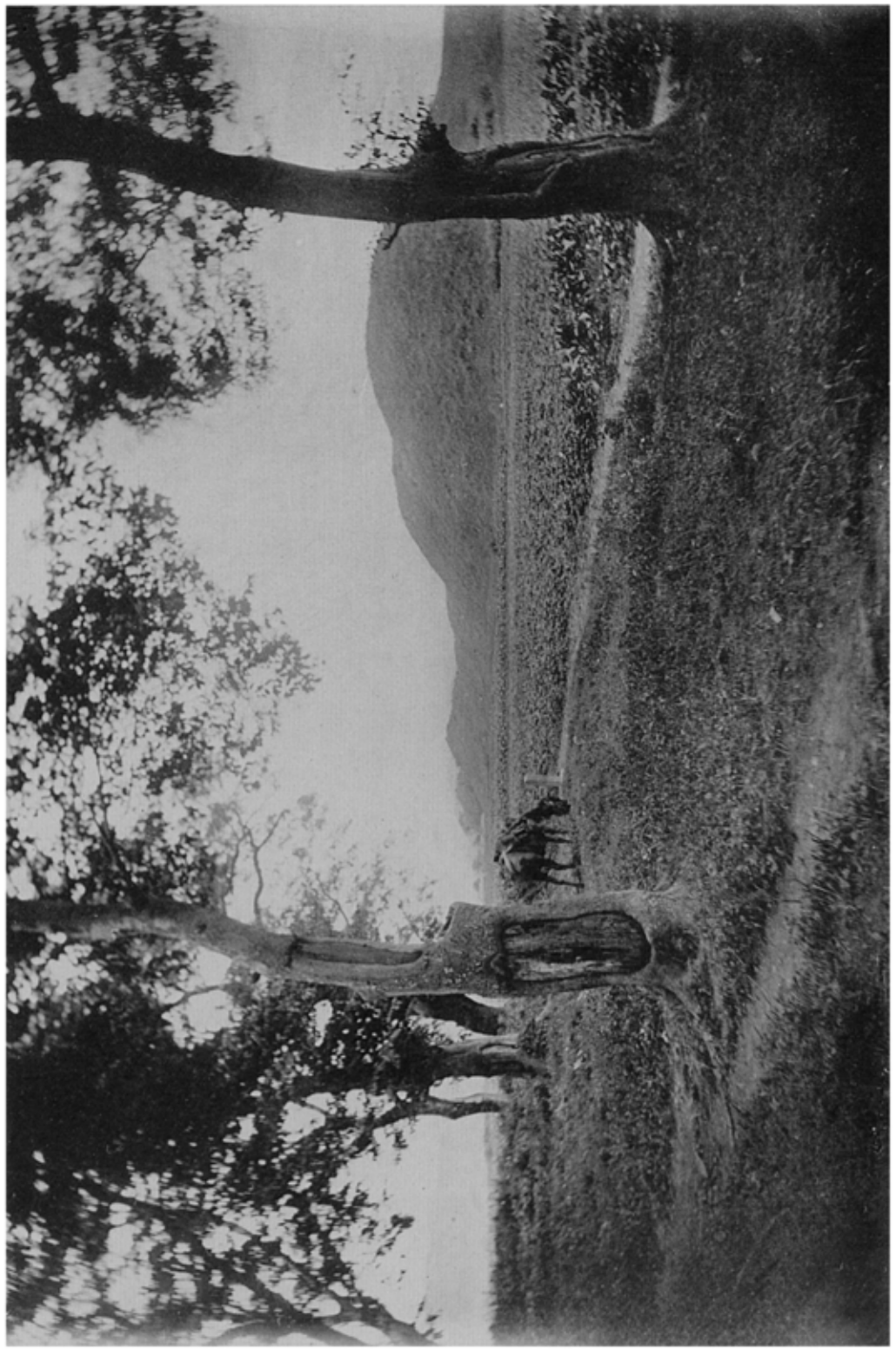

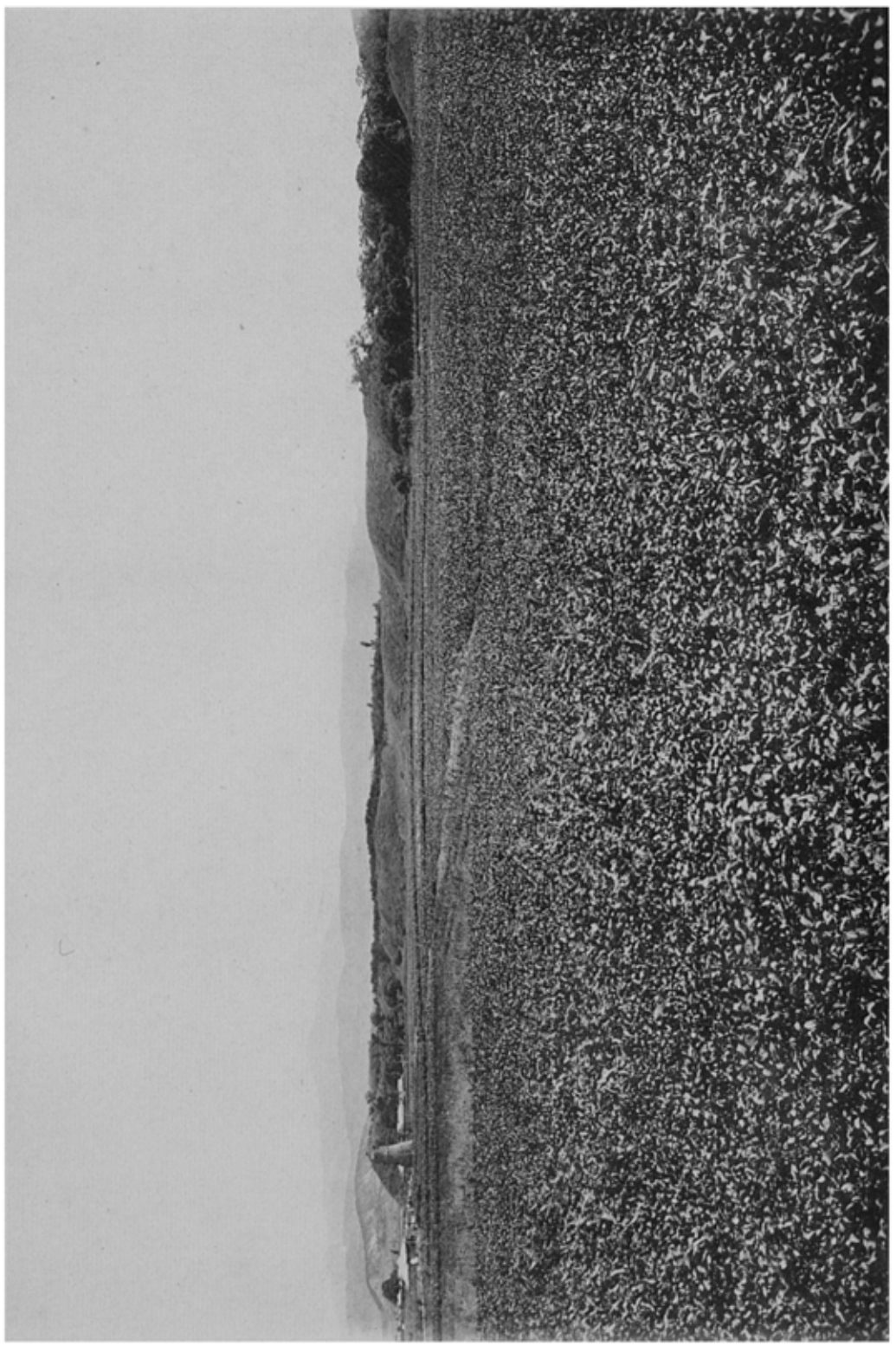

写真七　（慶北、慶州都府内面）

写真八　雞林・月城及瞻星臺（雞林所見）〔新羅婆娑王二二年（日本景行天皇三二年）―耶後蘇伐王二三年（西紀一〇一年）〕

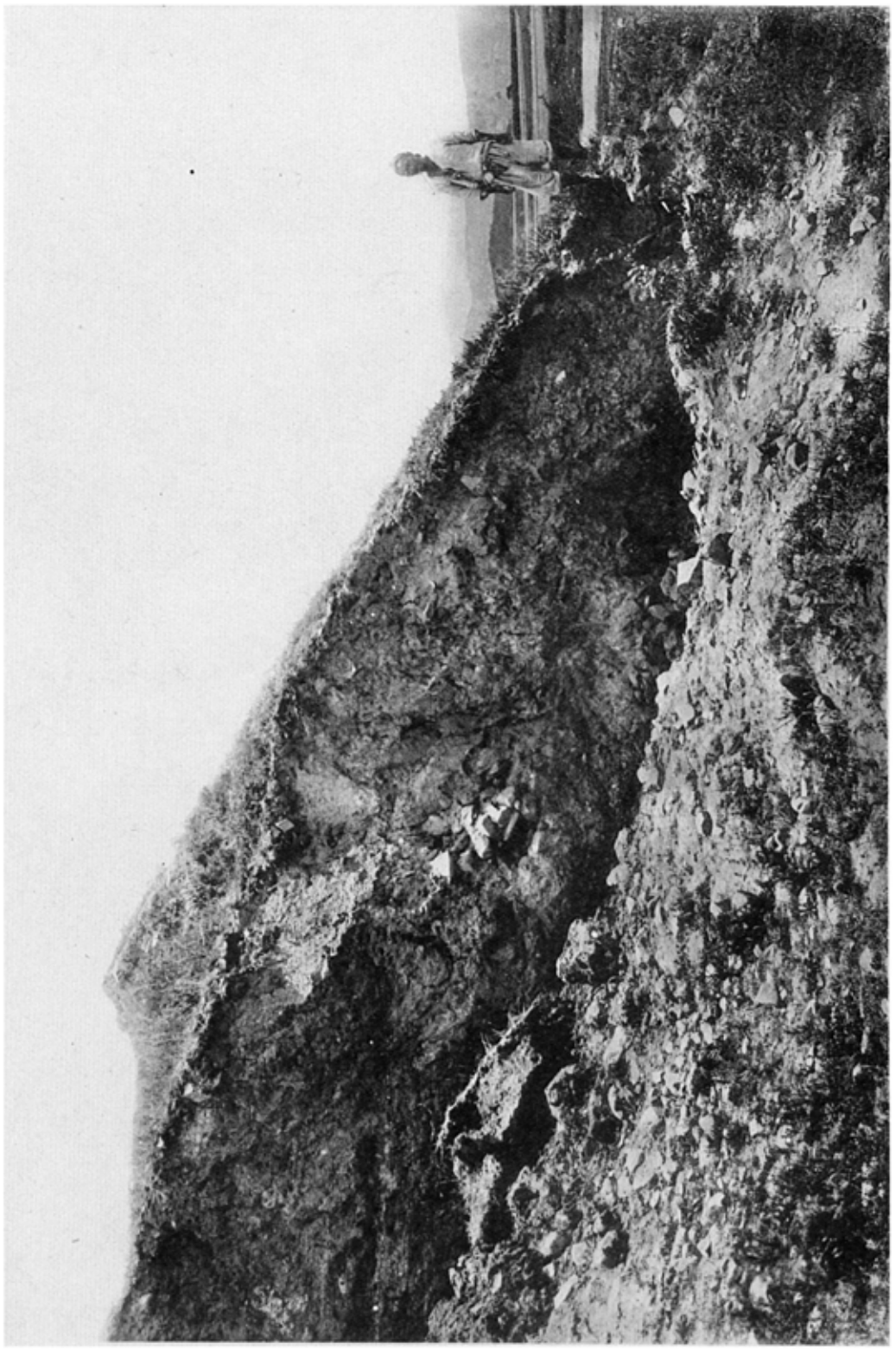

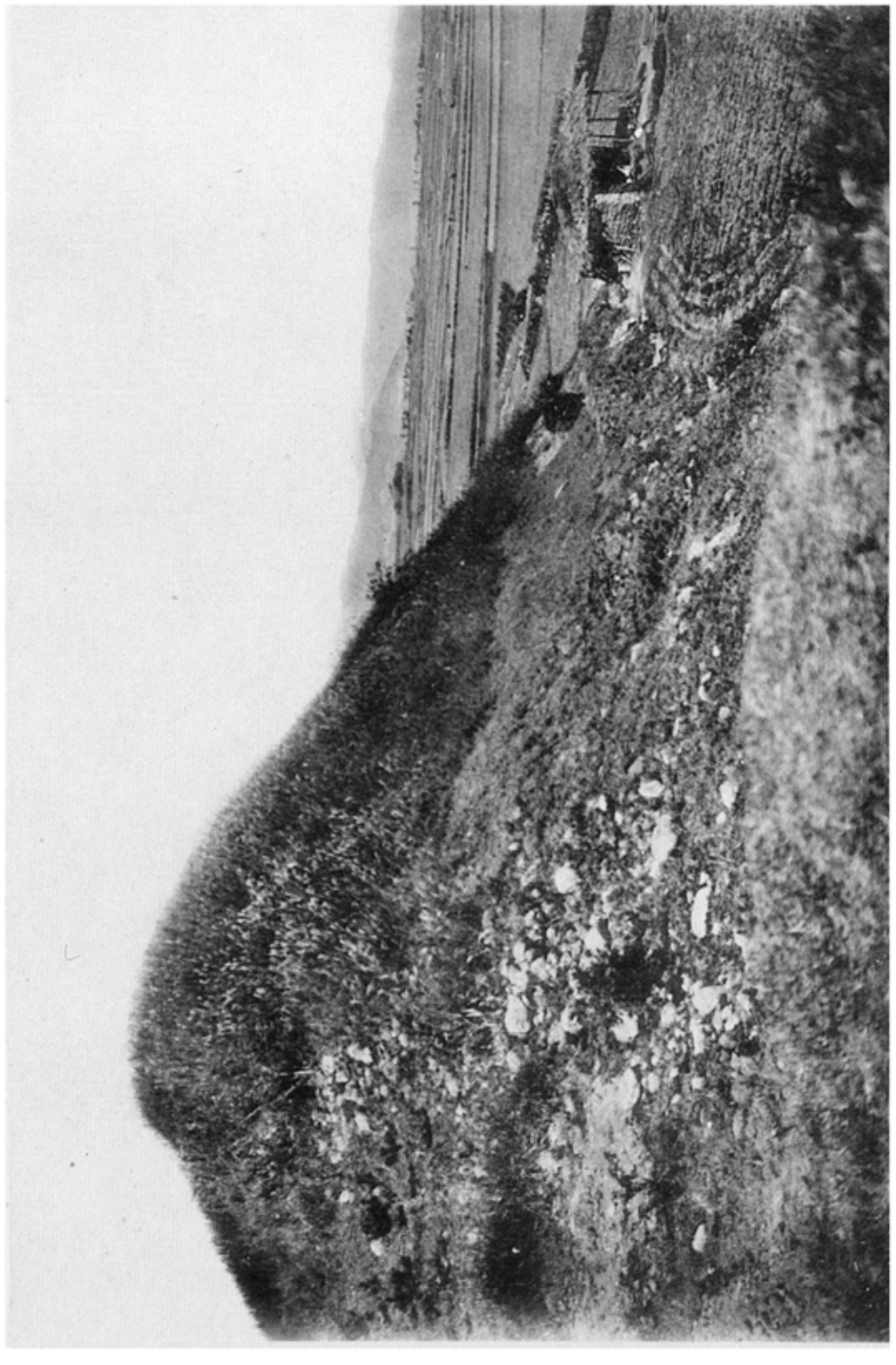

第八　第九　城壁斷面（慶北、慶州都府内面）　城壁斷面　城壁斷面　同　月

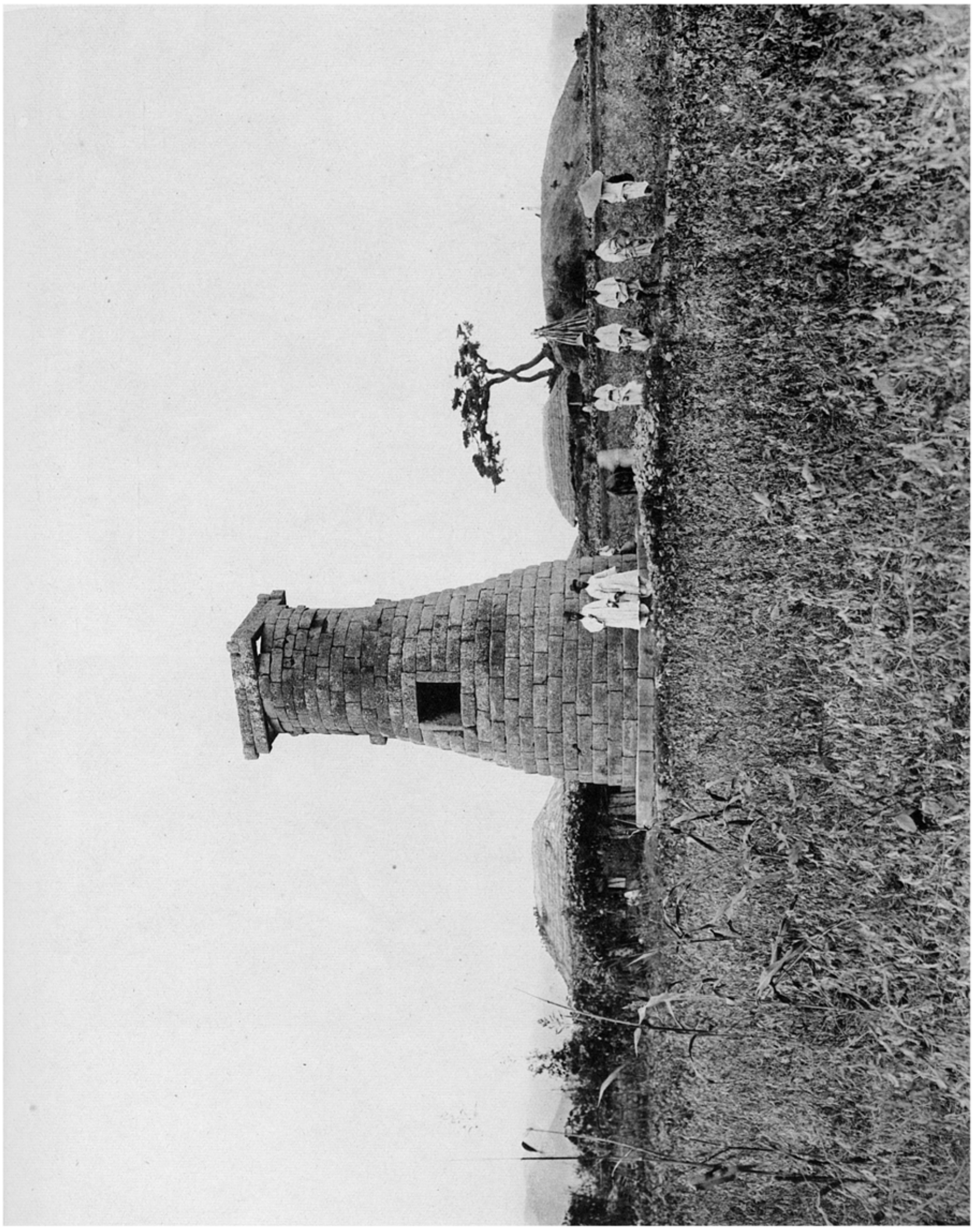

鼓樓（臺北・臺州都府內面）

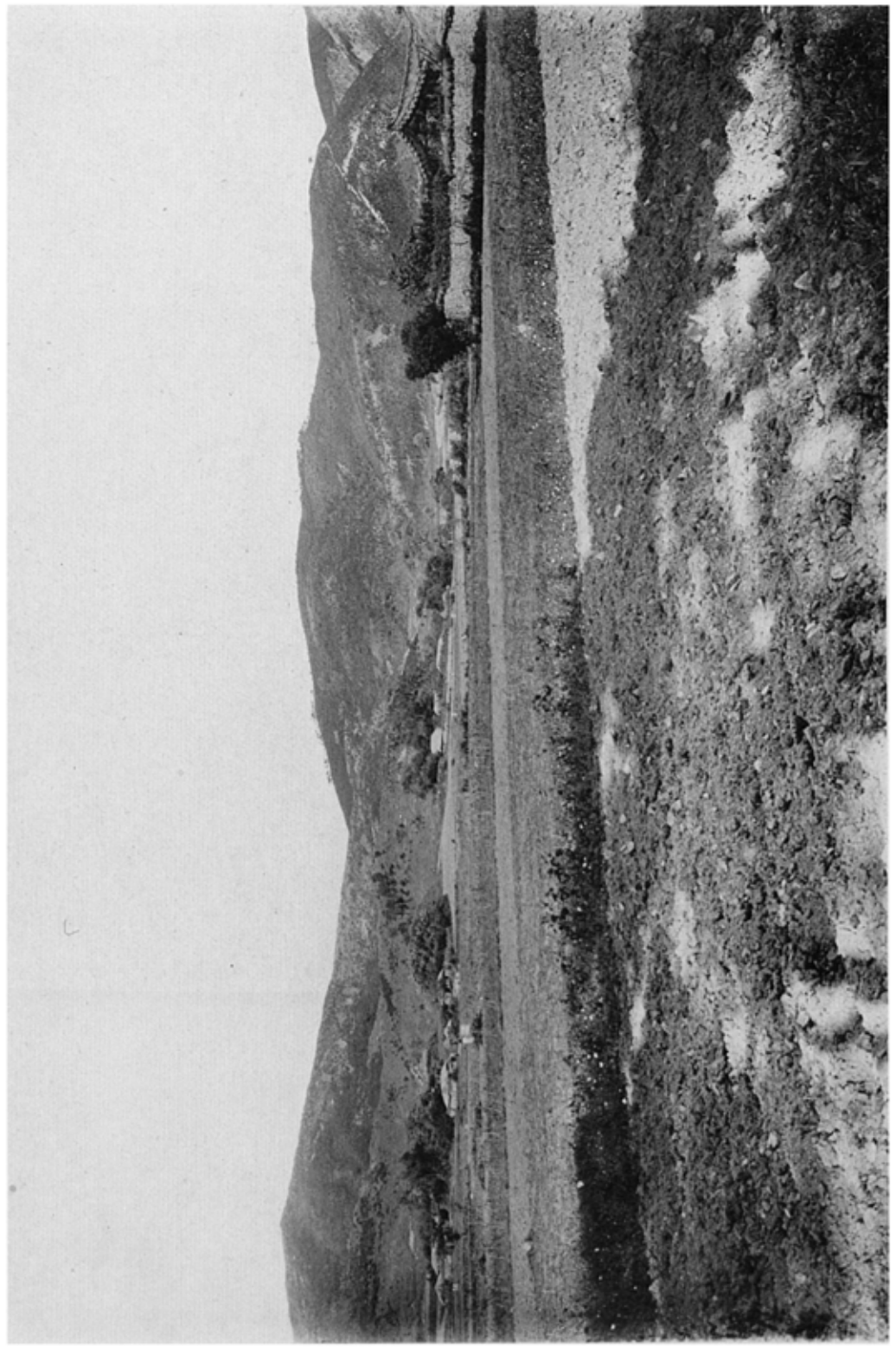

第二　同　活　山　城城石壁（慶北、慶州郡内東面）

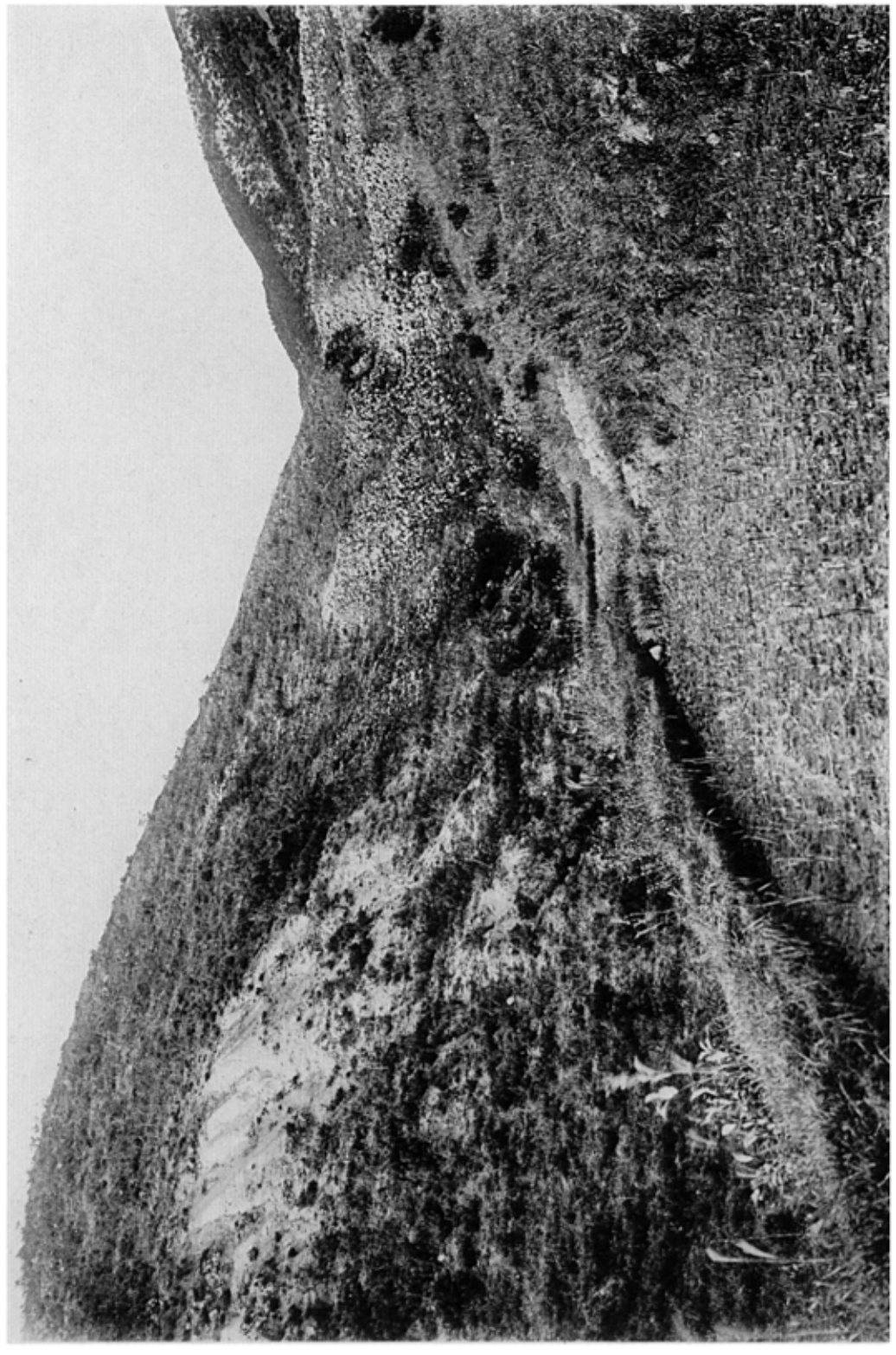

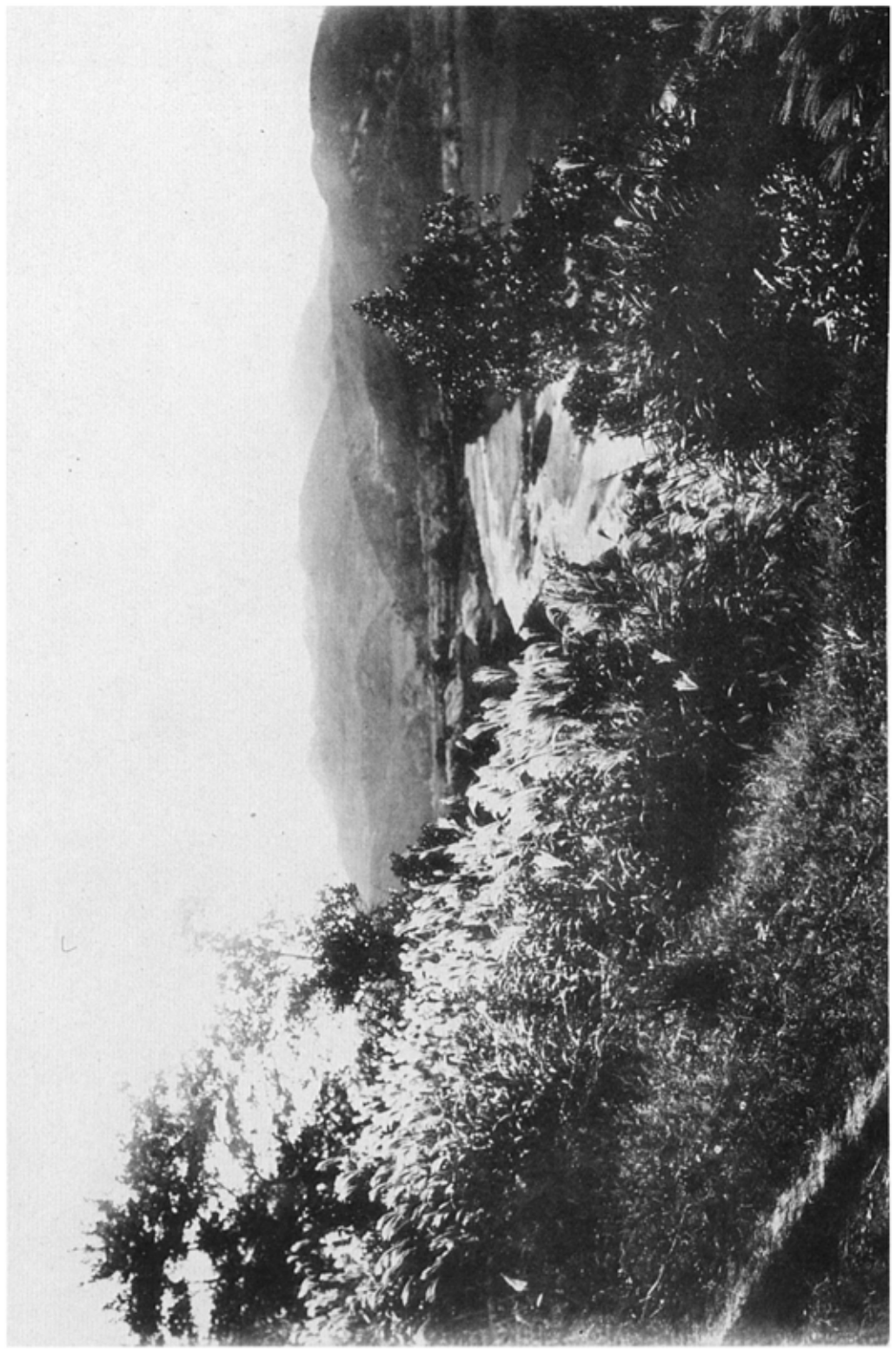

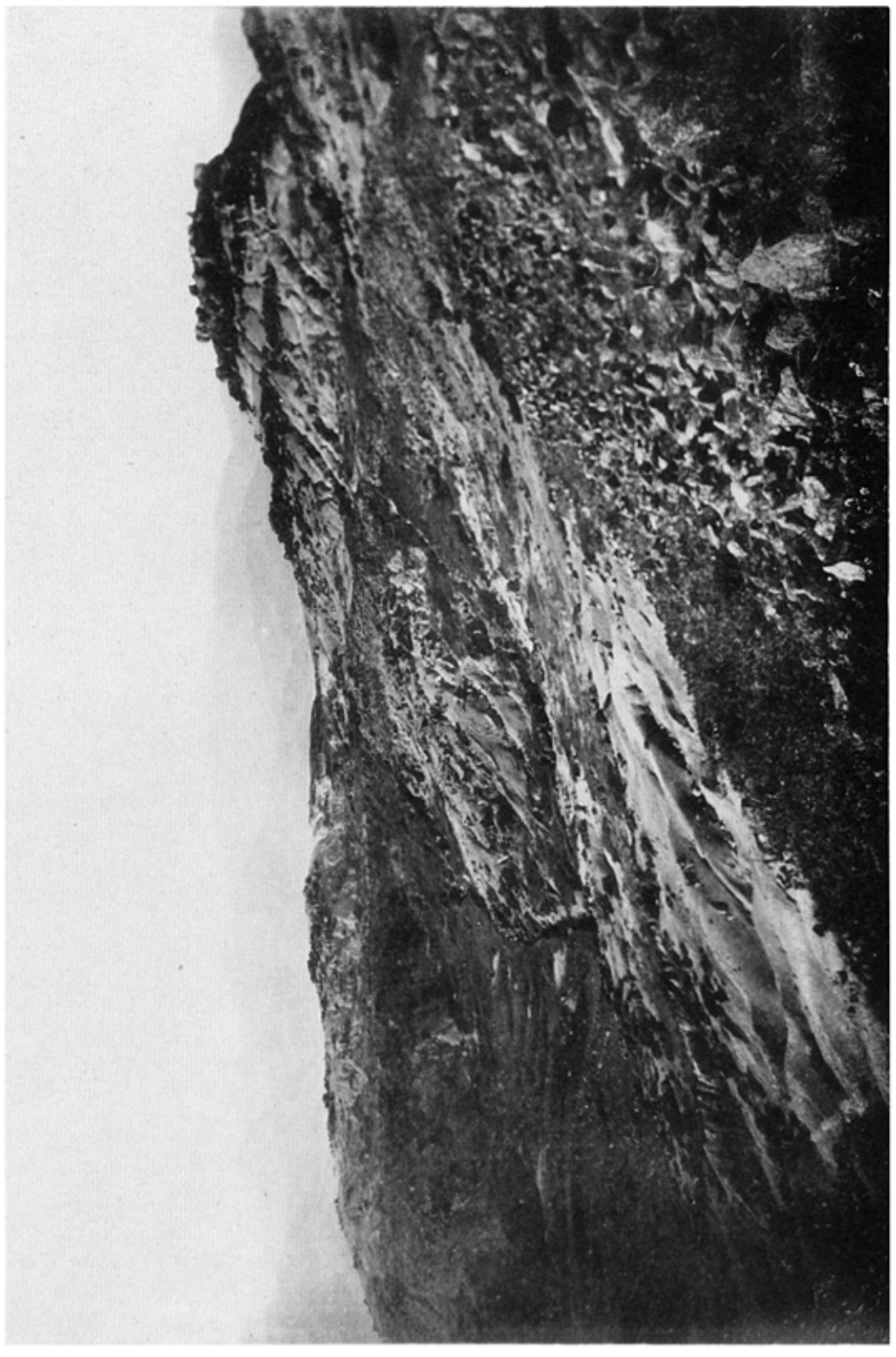

多賀城石壁（新羅景平王二三年 日本崇峻天皇四年）

多賀城南山遠望（隋開皇一一一年 唐武徳元年 日本推古天皇九年）（陸奥国、陸奥郡）

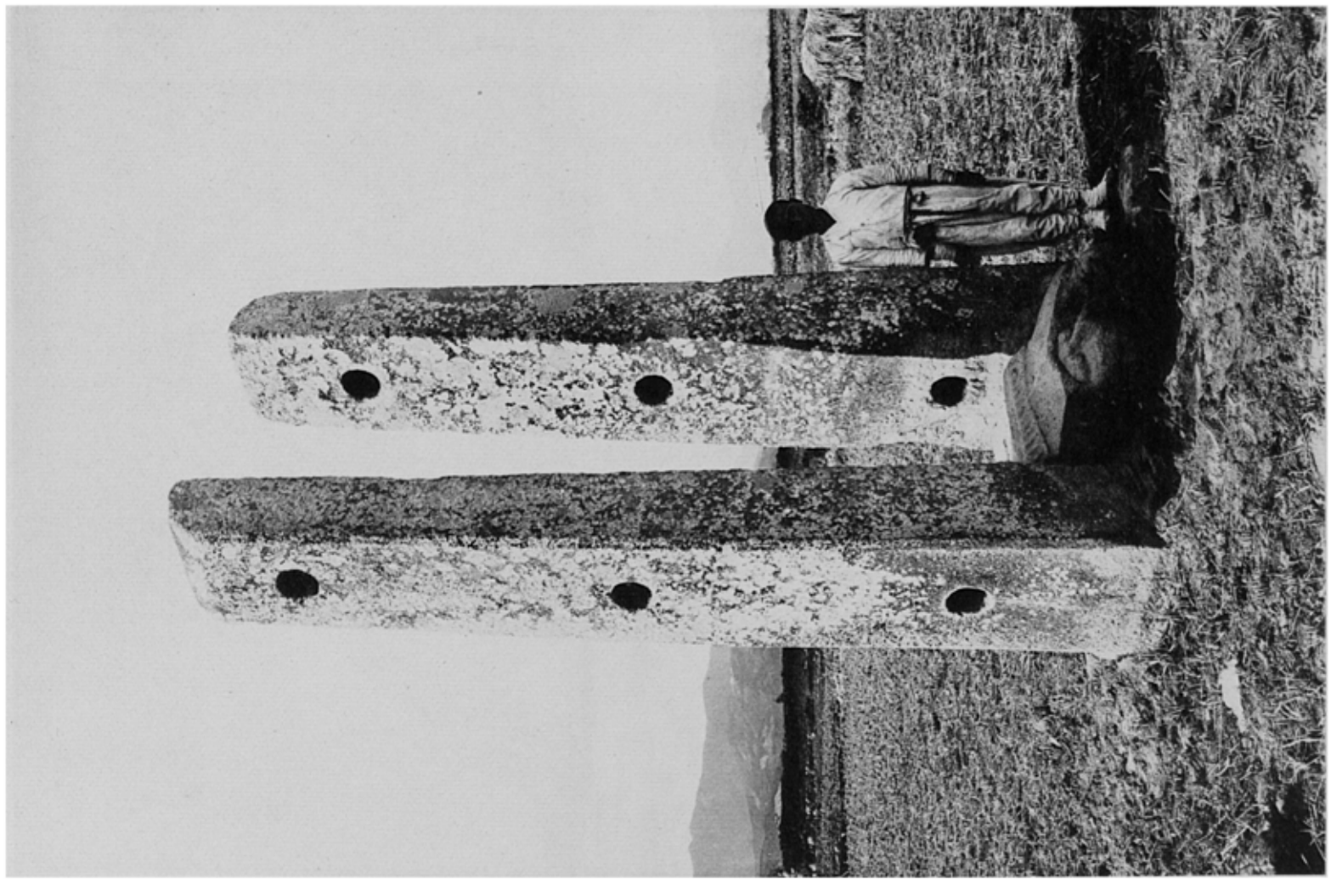

六六　法隆寺刹柱正面
六六　同　刹柱背面〔日本紀略推古天皇六年　新羅僧慧灌王三年　唐貞觀八年　耶蘇紀元六二四年〕（慶北、慶州郡内東面）

芬皇寺石塔南面及西面（修築前）〔新羅善德王三年　唐貞觀八年　日本舒明天皇六年　耶蘇紀元六三四年〕（慶北、慶州郡内東面）

九六八　芬皇寺石塔第二層平面圖
九六九　同　石塔斷面圖　本府営繕課實測（慶北、慶州郡内東面）
九七〇—九七二　同　石塔内發見石函

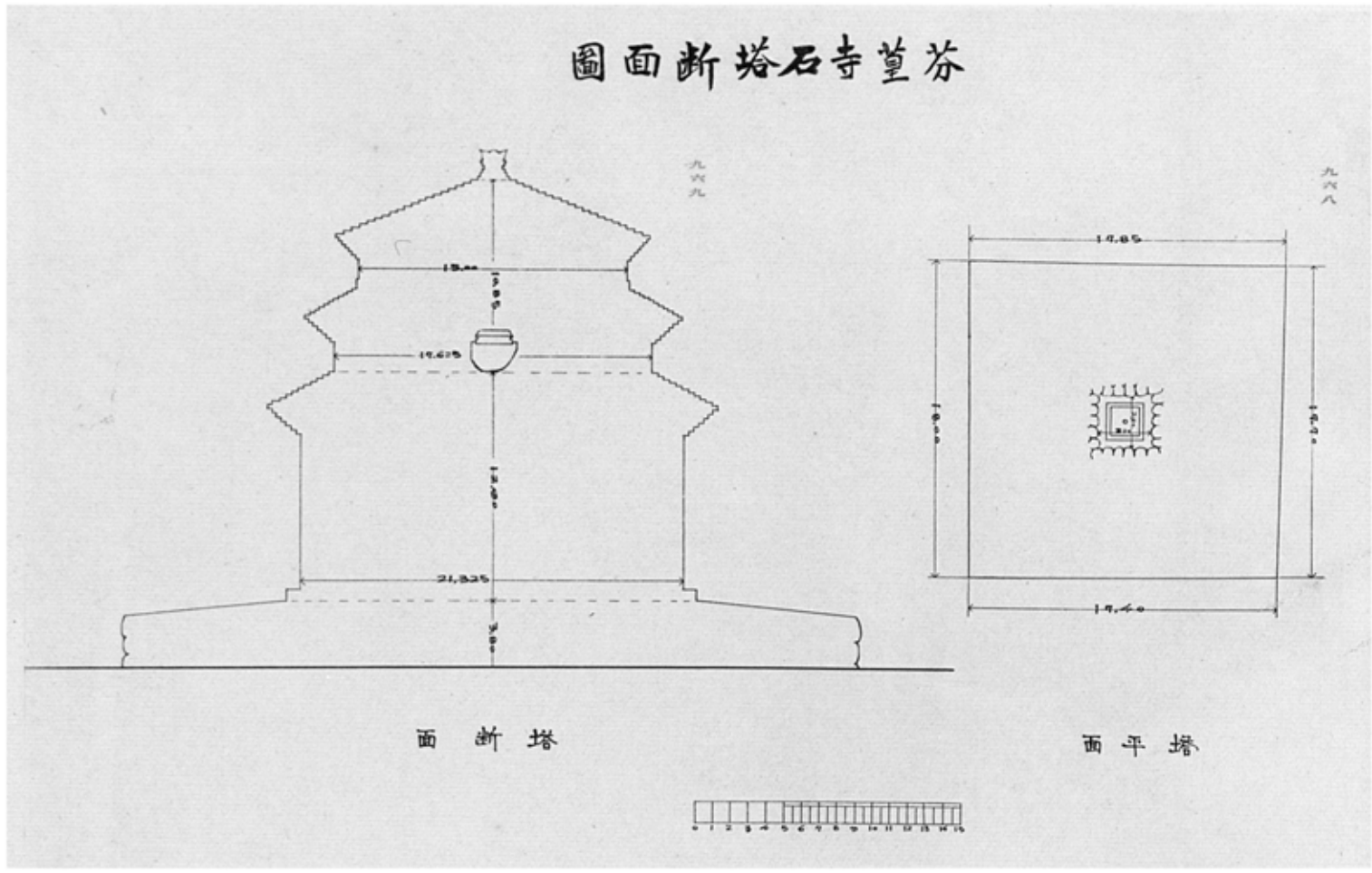

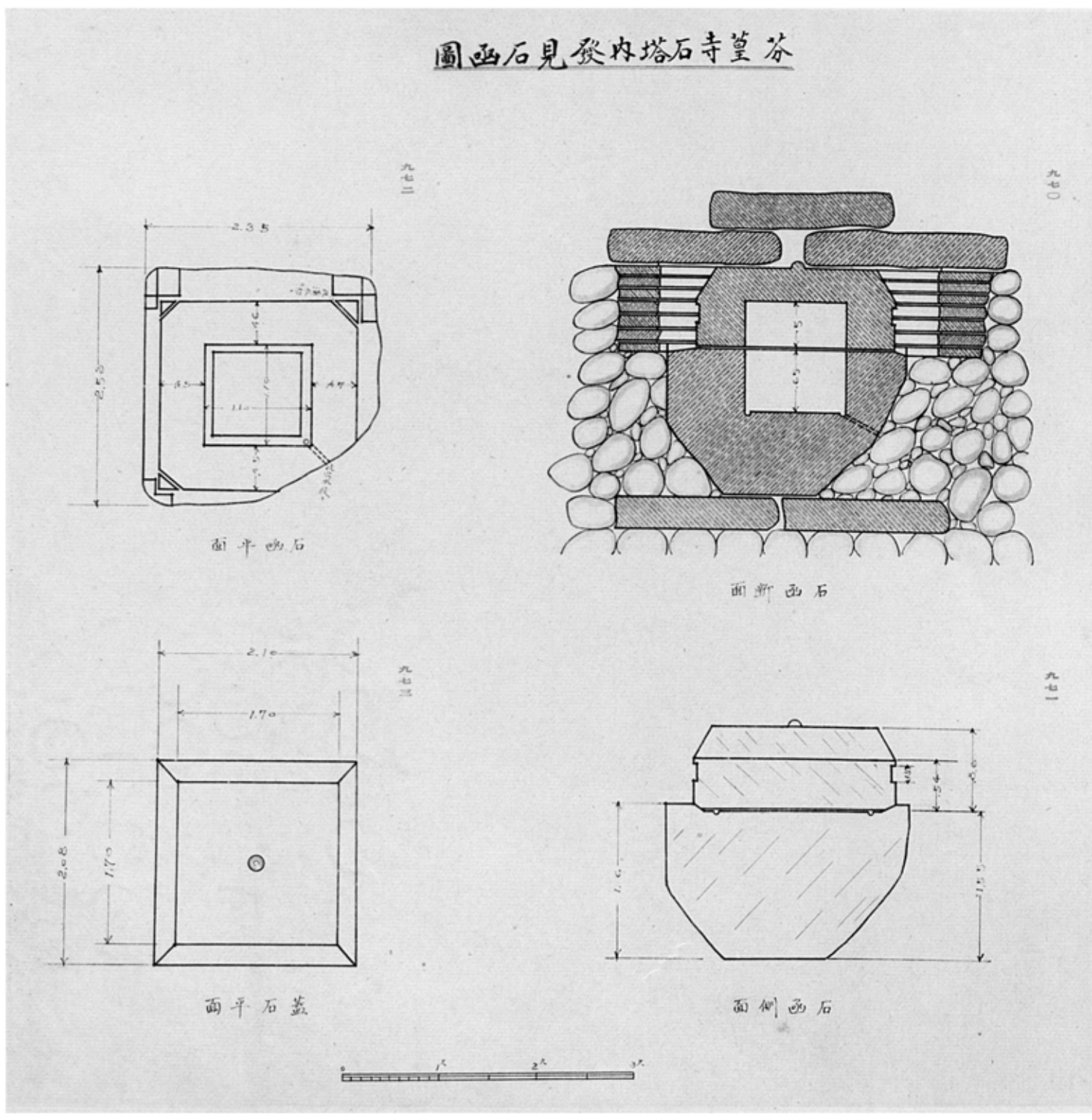

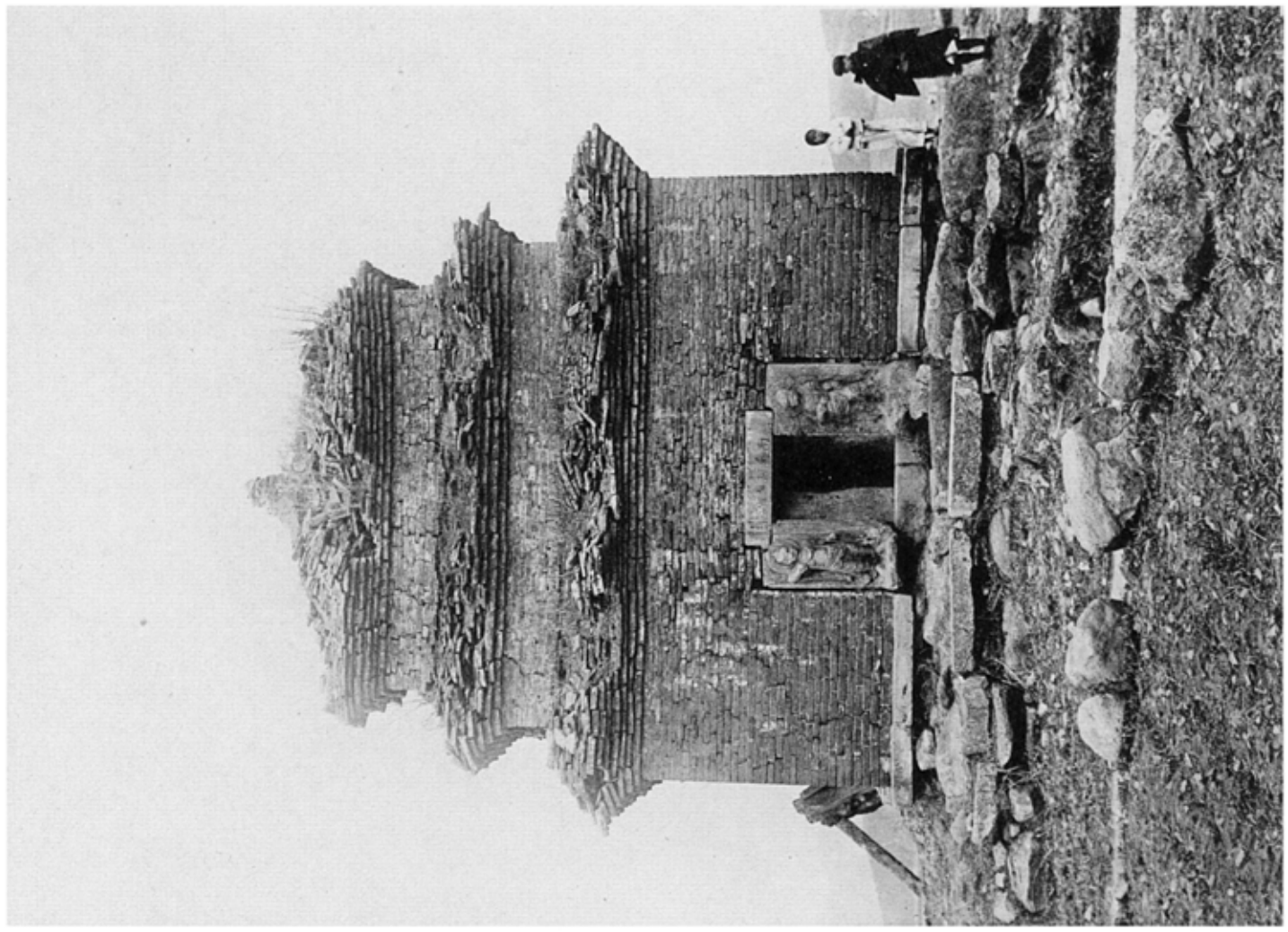

第九圖

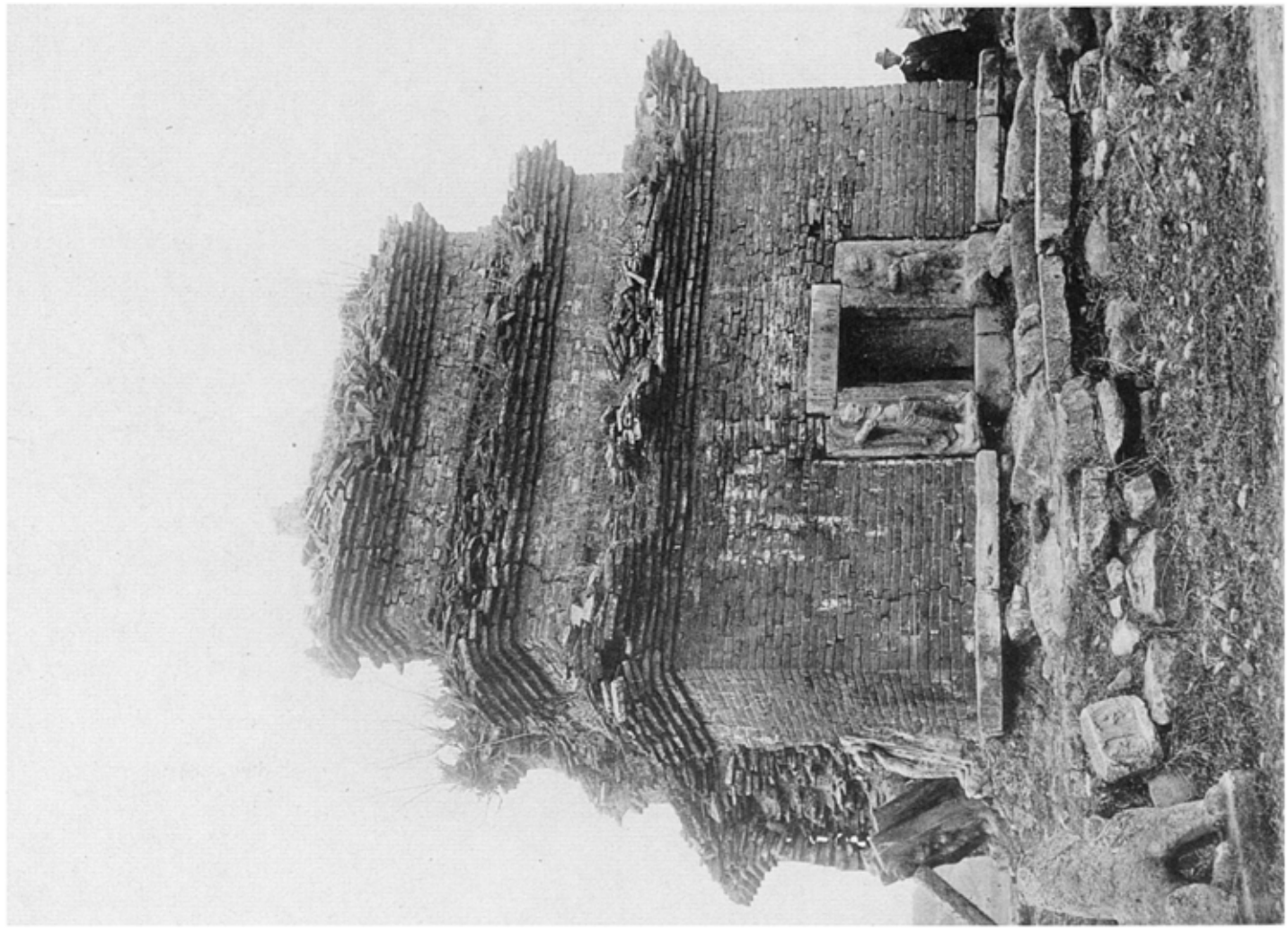

第十圖

第九圖　芳皇寺石塔西面（修築前）

第十圖　同　石塔西面及北面（慶北、慶州郡內東面）

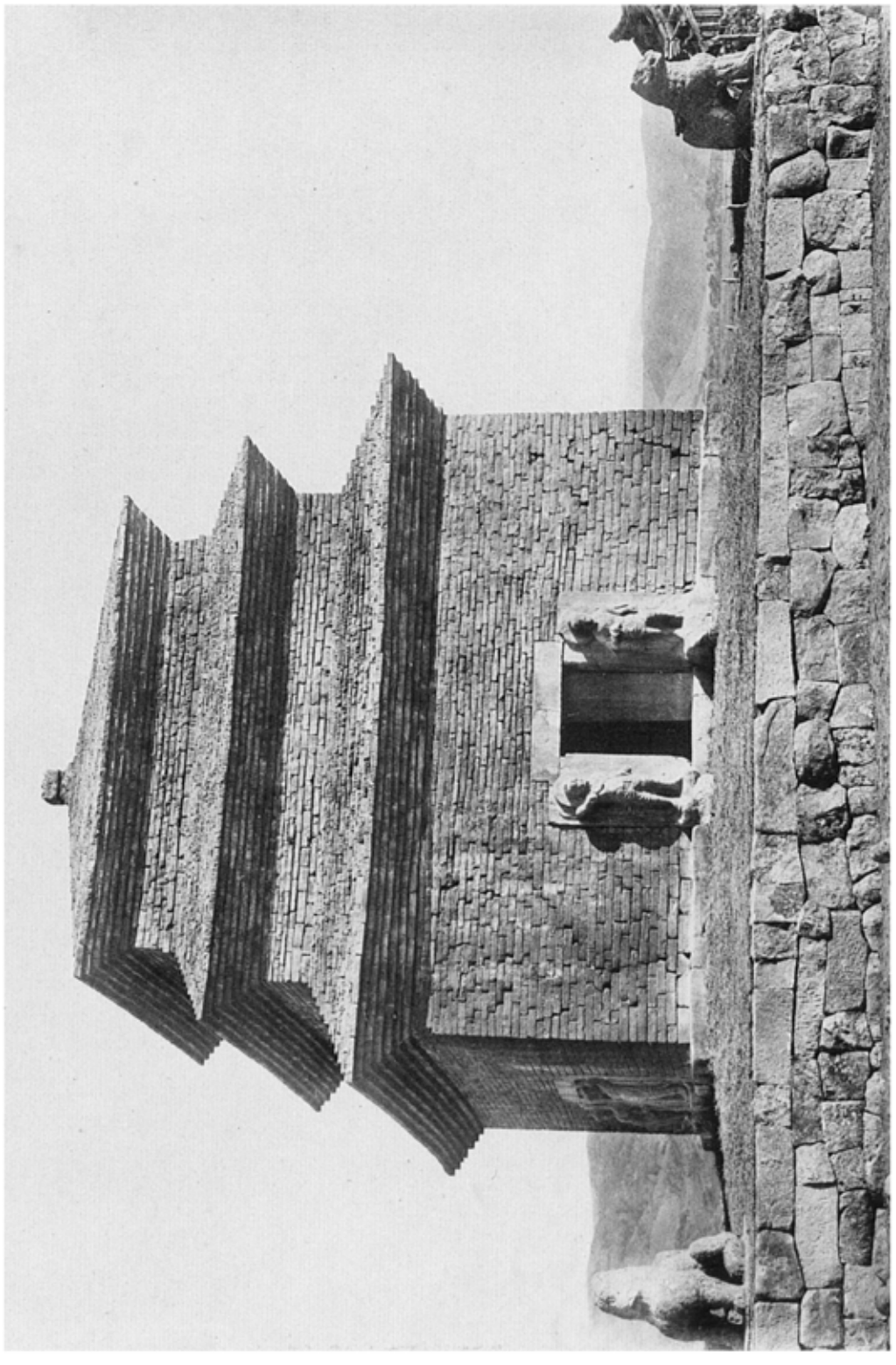

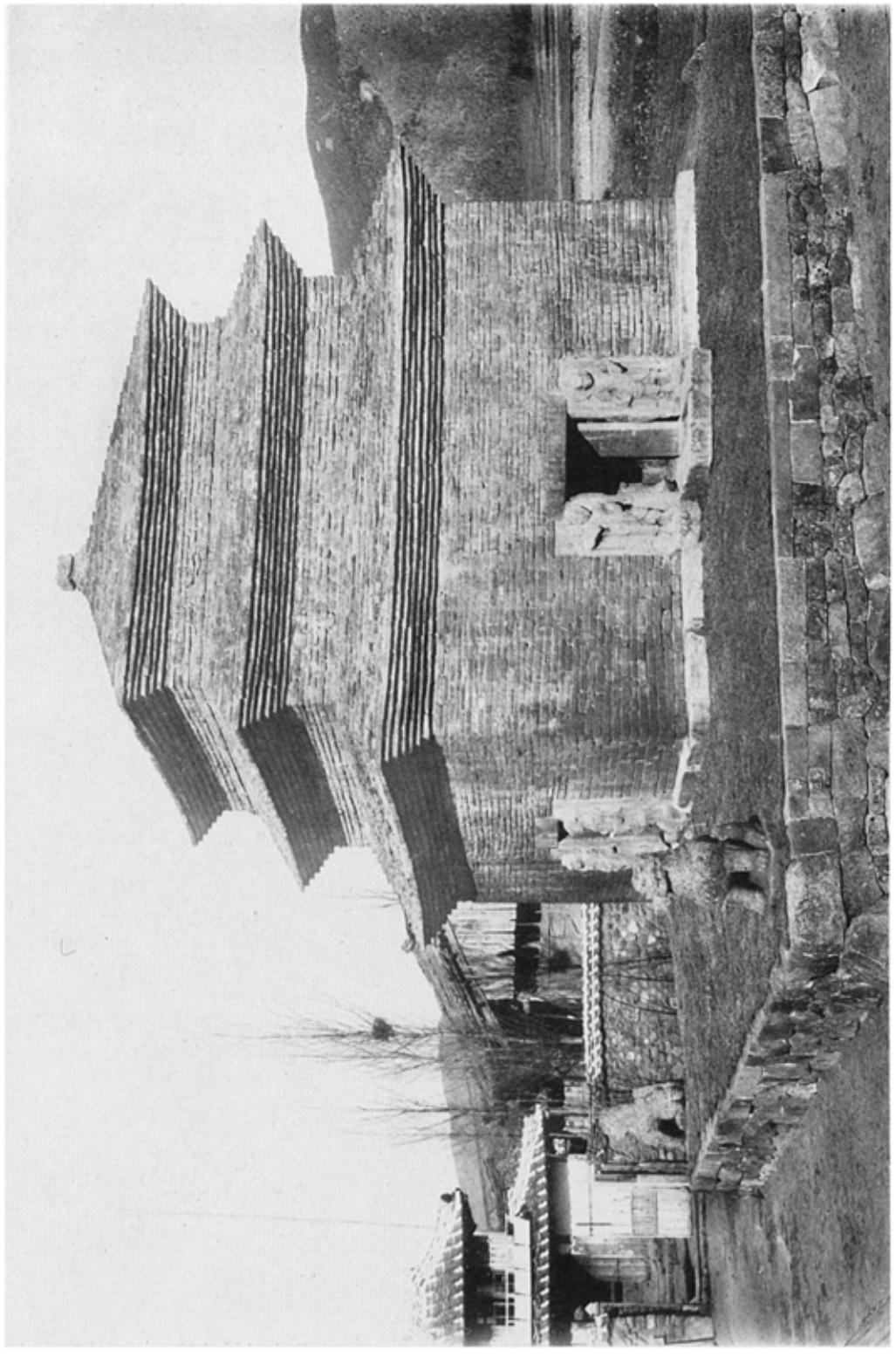

九七　同　石塔西面及北面（同　）
九六　芳皇寺石塔南面及西面（修繕後）
（慶北、慶州郡内東面）

図〇

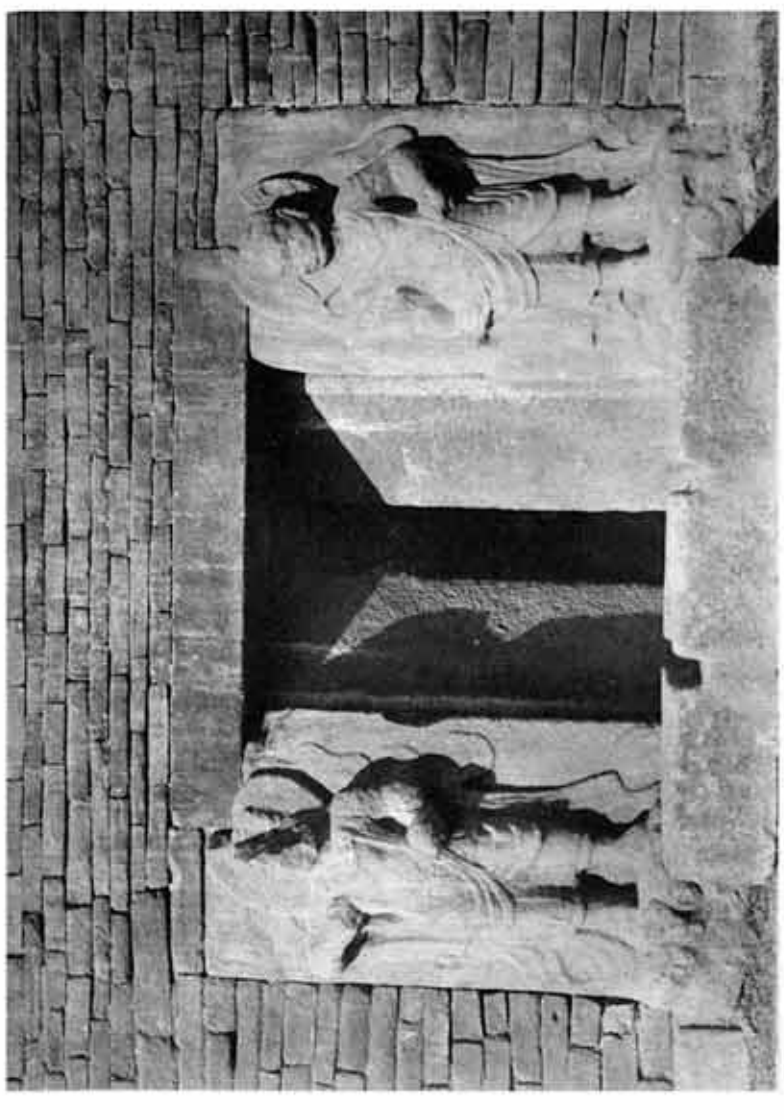

図一

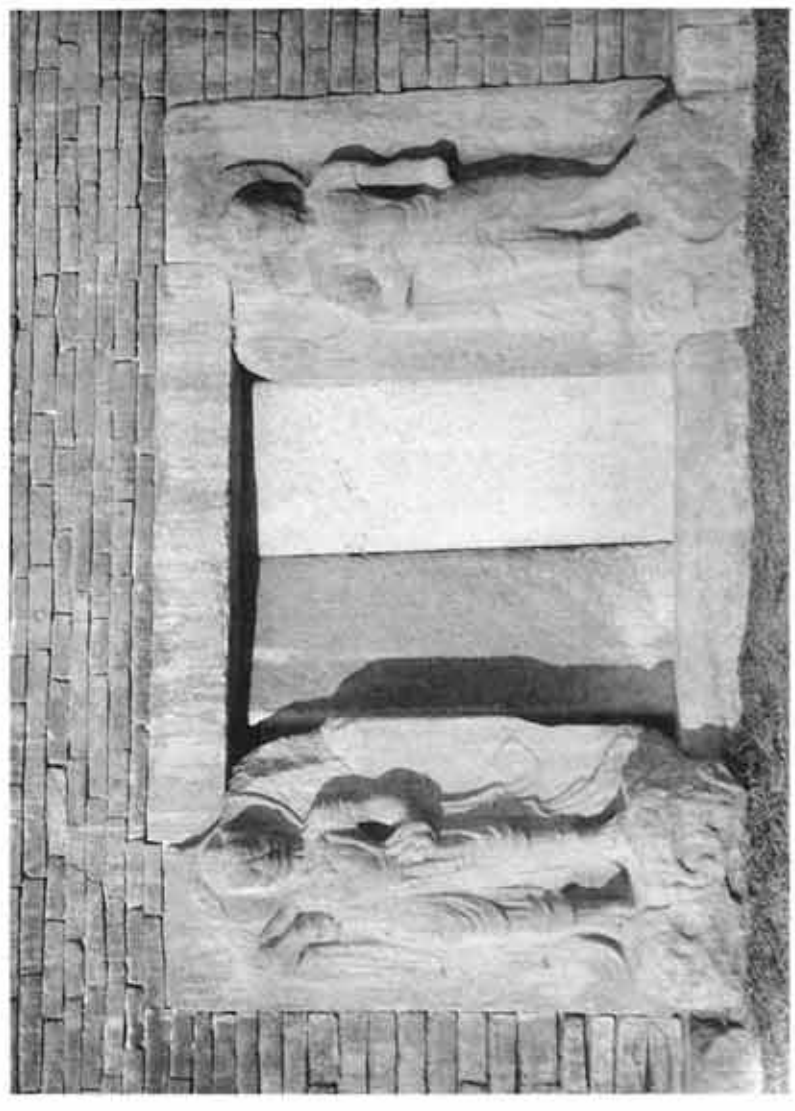

図二

図三

図〇　石塔北面仁王（同　）
図一　同　石塔東面仁王（同　）
図二　同　石塔南面仁王（同　）
図三　同　石塔西面仁王（同　）

（慶北、慶州郡内東面）

六二　法隆寺石塔北面左方仁王（修繕前）
六三　同　石塔東面右方仁王（同　）（慶北、慶州郡内東面）

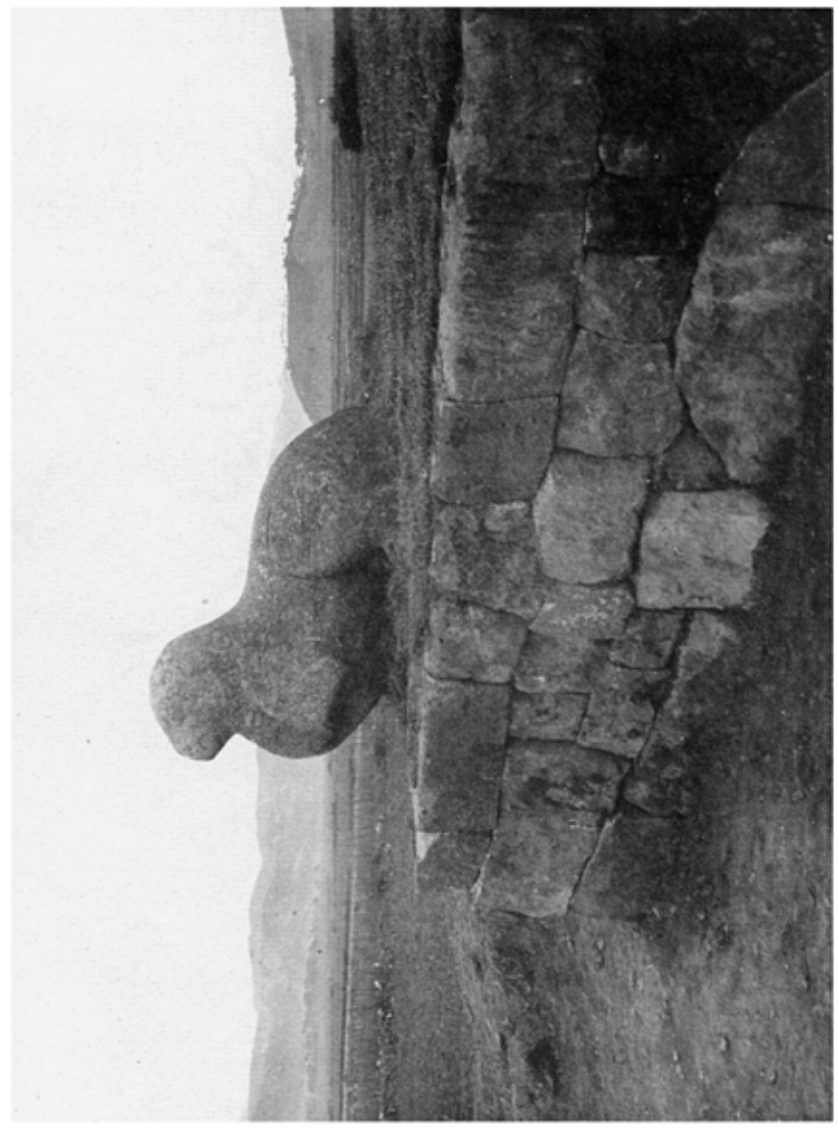

九六

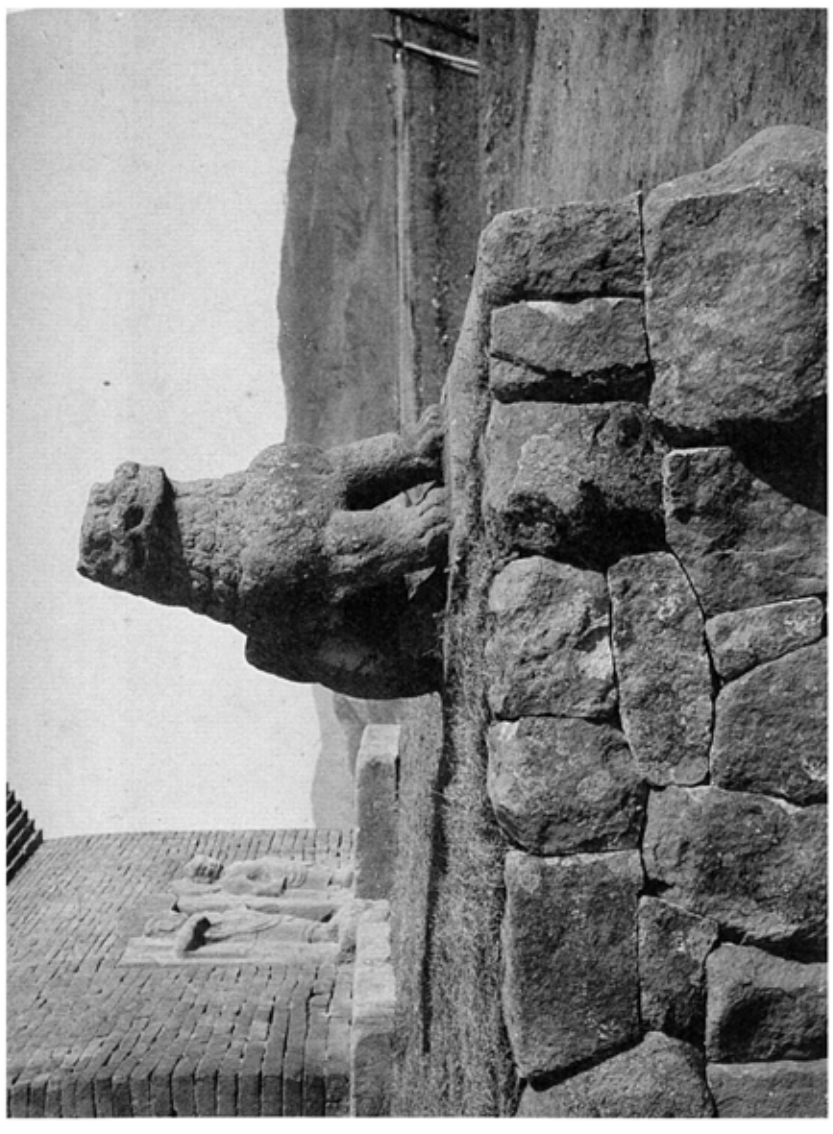

九七

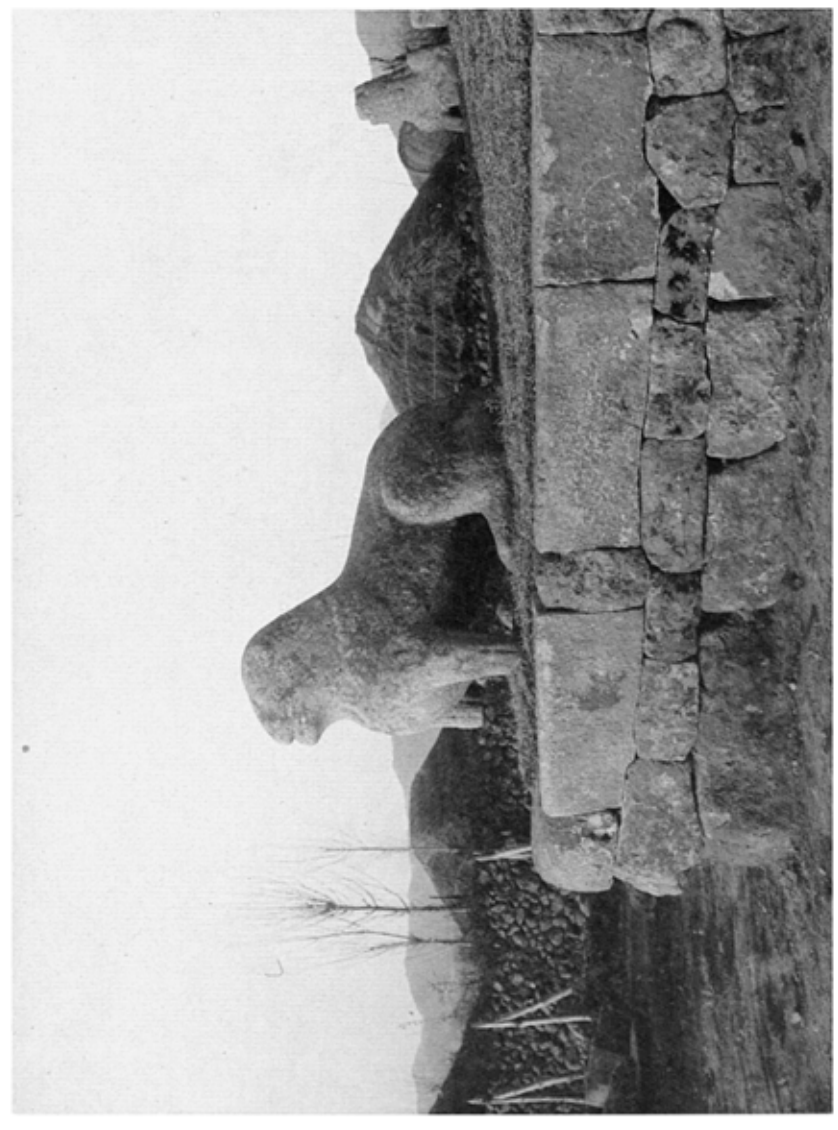

九八

九九　芳皇寺石塔壇上石獅其一（西南隅）（修築後）
一〇〇　同　石塔壇上石獅其二（西北隅）（同　）
一〇一　同　石塔壇上石獅其三（東北隅）（同　）
一〇二　同　石塔壇上石獅其四（東南隅）（同　）
（慶北、慶州郡內東面）

六六　同　石塔峠石獅其一（修築前東南方ニ在リシモノ）

六九　芳皇寺石塔峠石獅其二（修築前西南方ニ在リシモノ）

（慶北、慶州郡内東面）

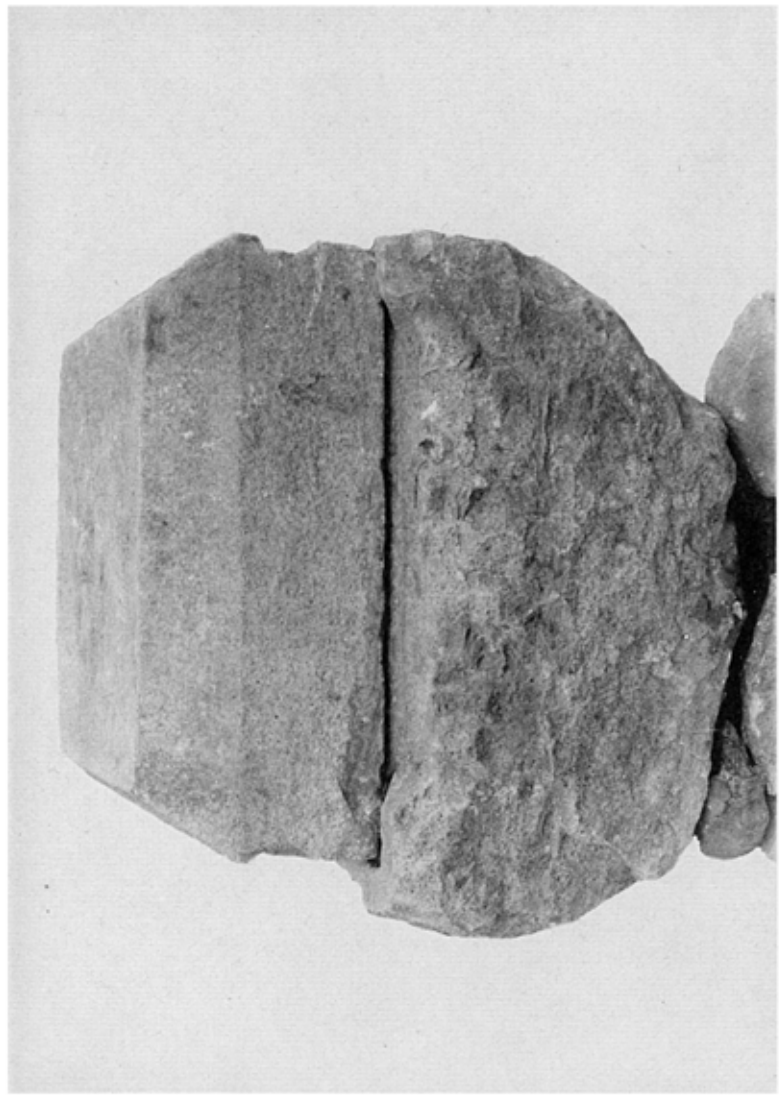

大實約

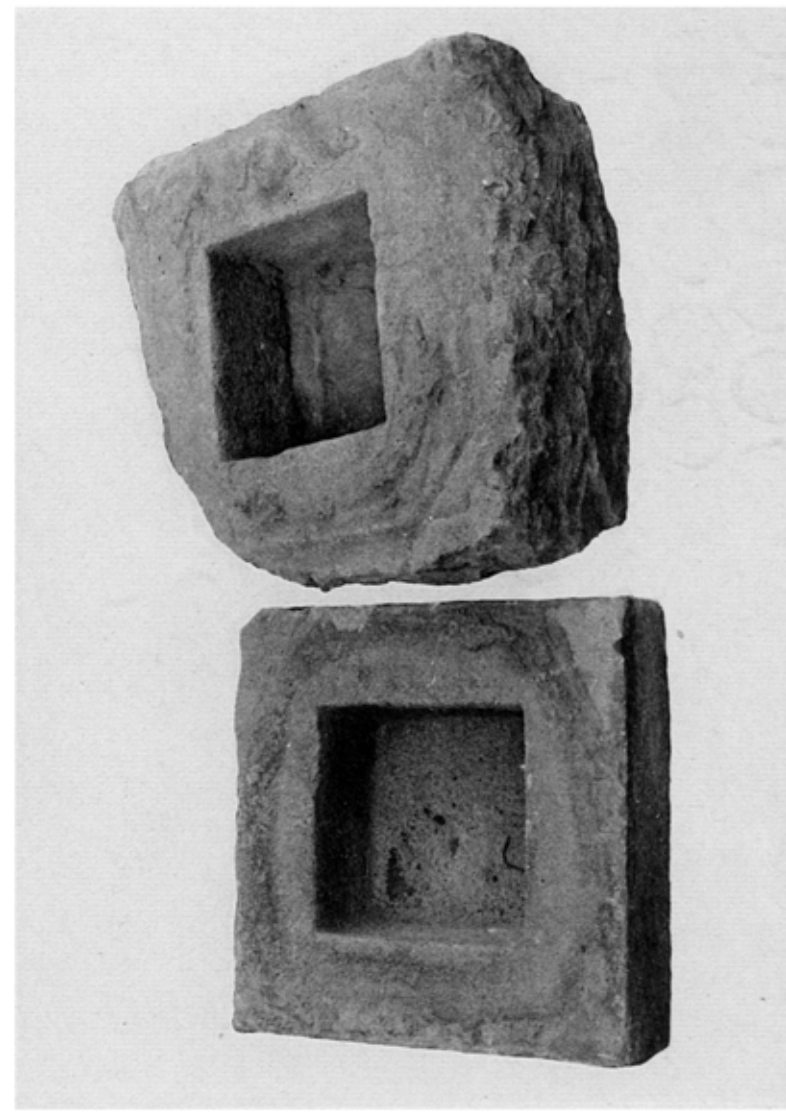

大實約

大實約

大實約

大實約

九二〇 芳皇寺石塔內發見石函
九二一 同 石函內發見銀製合子・舍利及鍍片
九二二—九二三 同 石函內發見水晶製品
九二四 同 石函內發見貝製品及貝
本府藏（慶北、慶州郡內東面）

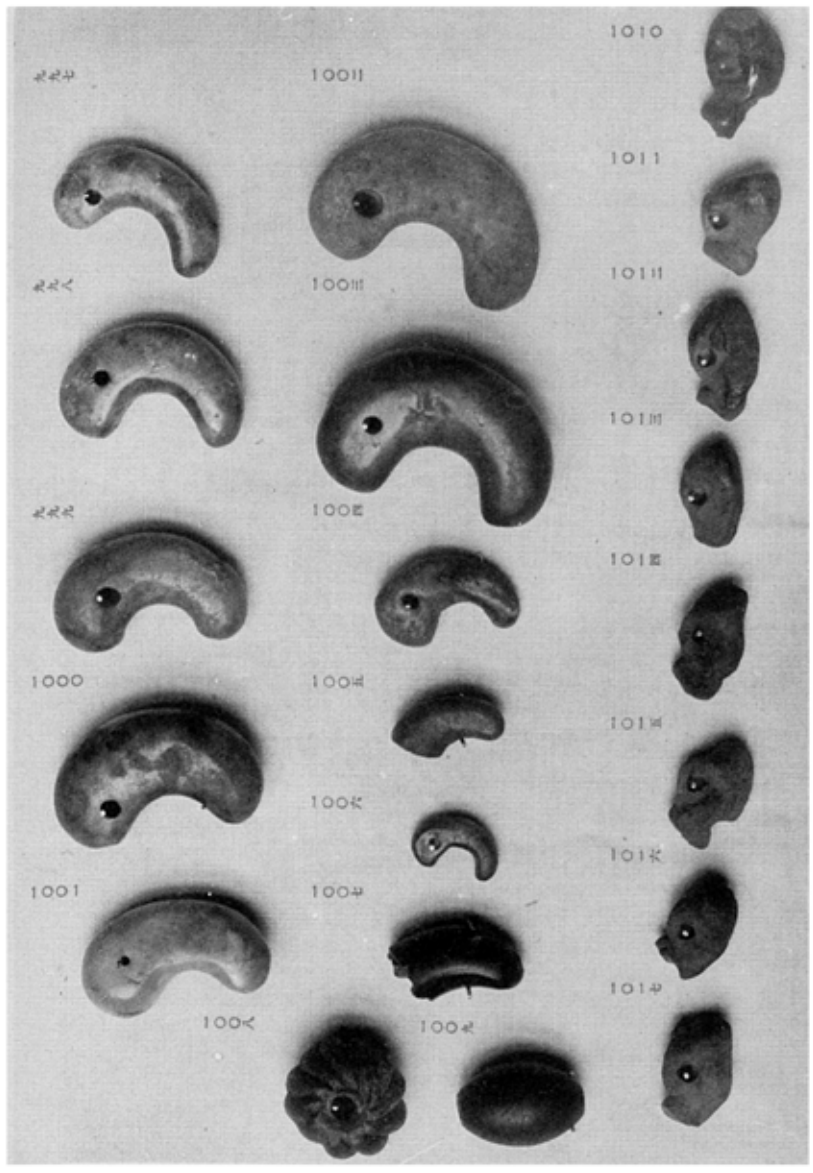

大實約

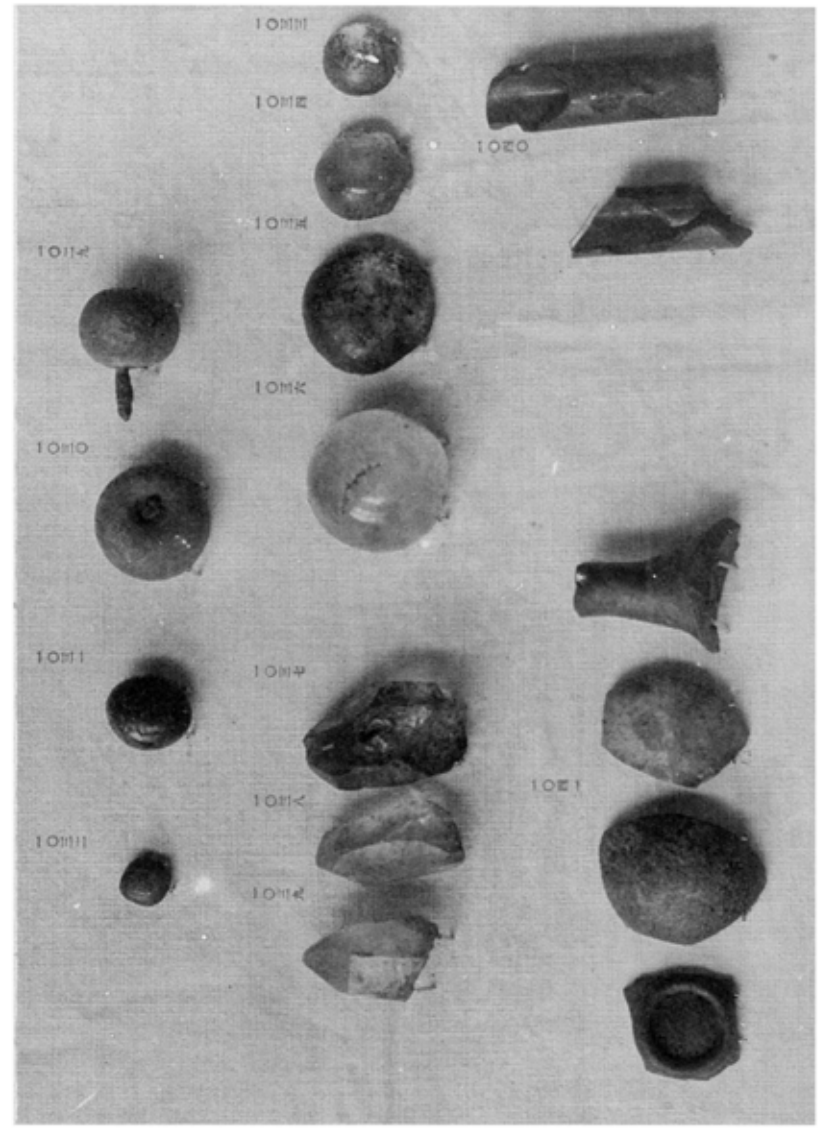

大實約

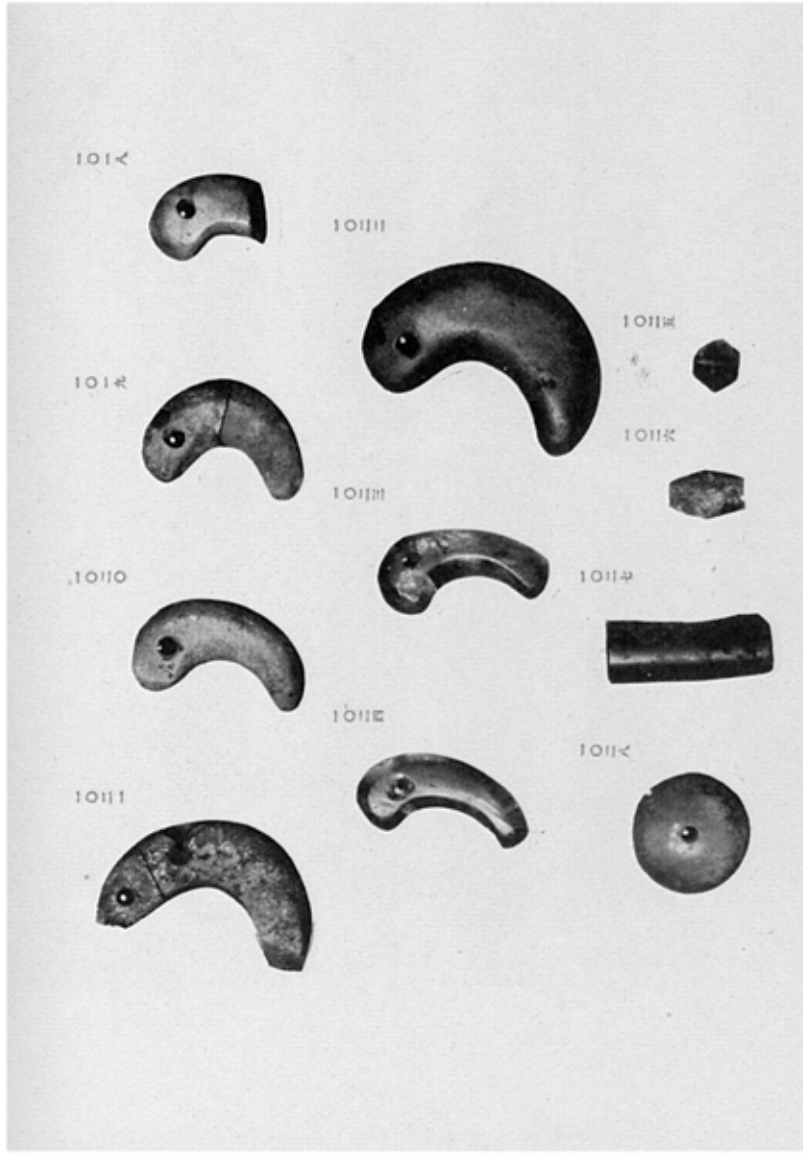

大實約

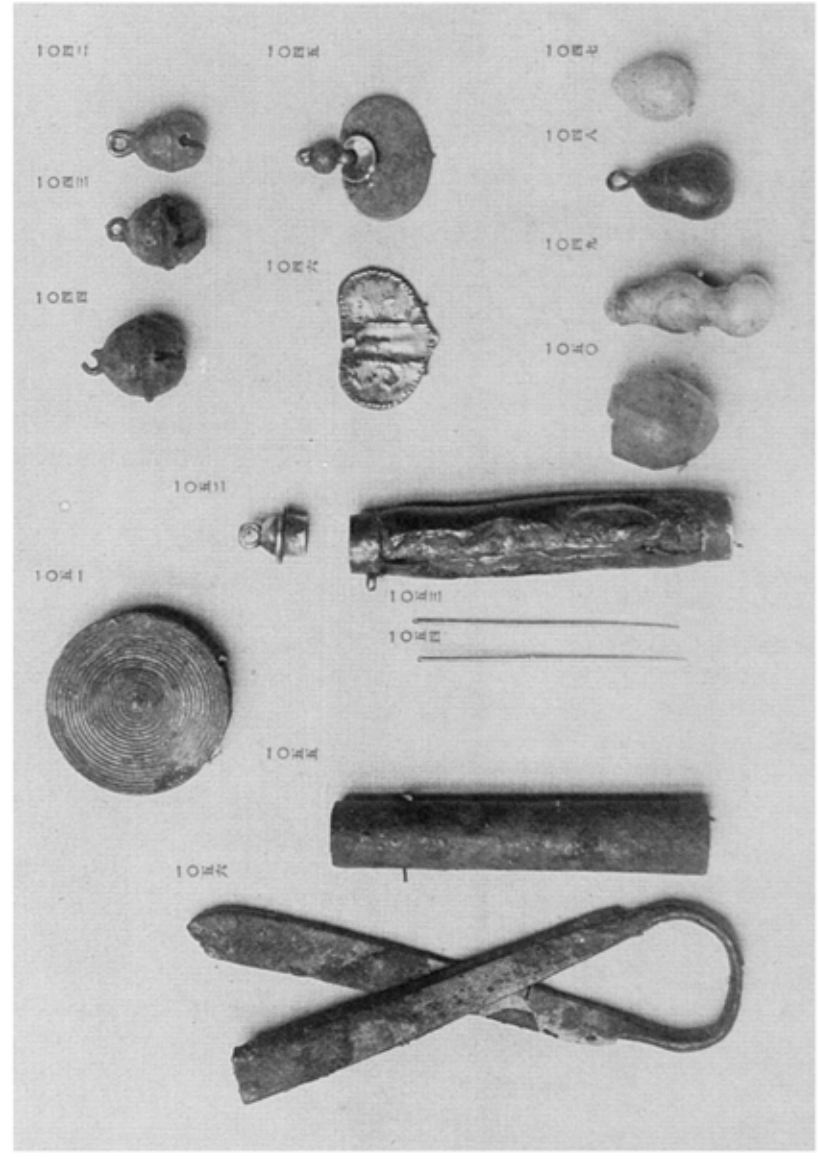

大實約

九七―一〇一六　芥屋寺石塔　石廓内發見玉類及陶製裝飾
一〇一七―一〇二六　同　石廓内發見玉類及同不完品
一〇二七―一〇三九　同　石廓内發見水晶
一〇四〇・一〇四一　同　石廓内發見硝子製品
一〇四二―一〇四〇　同　石廓内發見小鈴及裝飾品　本部藏（慶北、慶州郡内東面）
一〇五一―一〇五六　同　石廓内發見鎌卷・針筒・針・筒及鉄

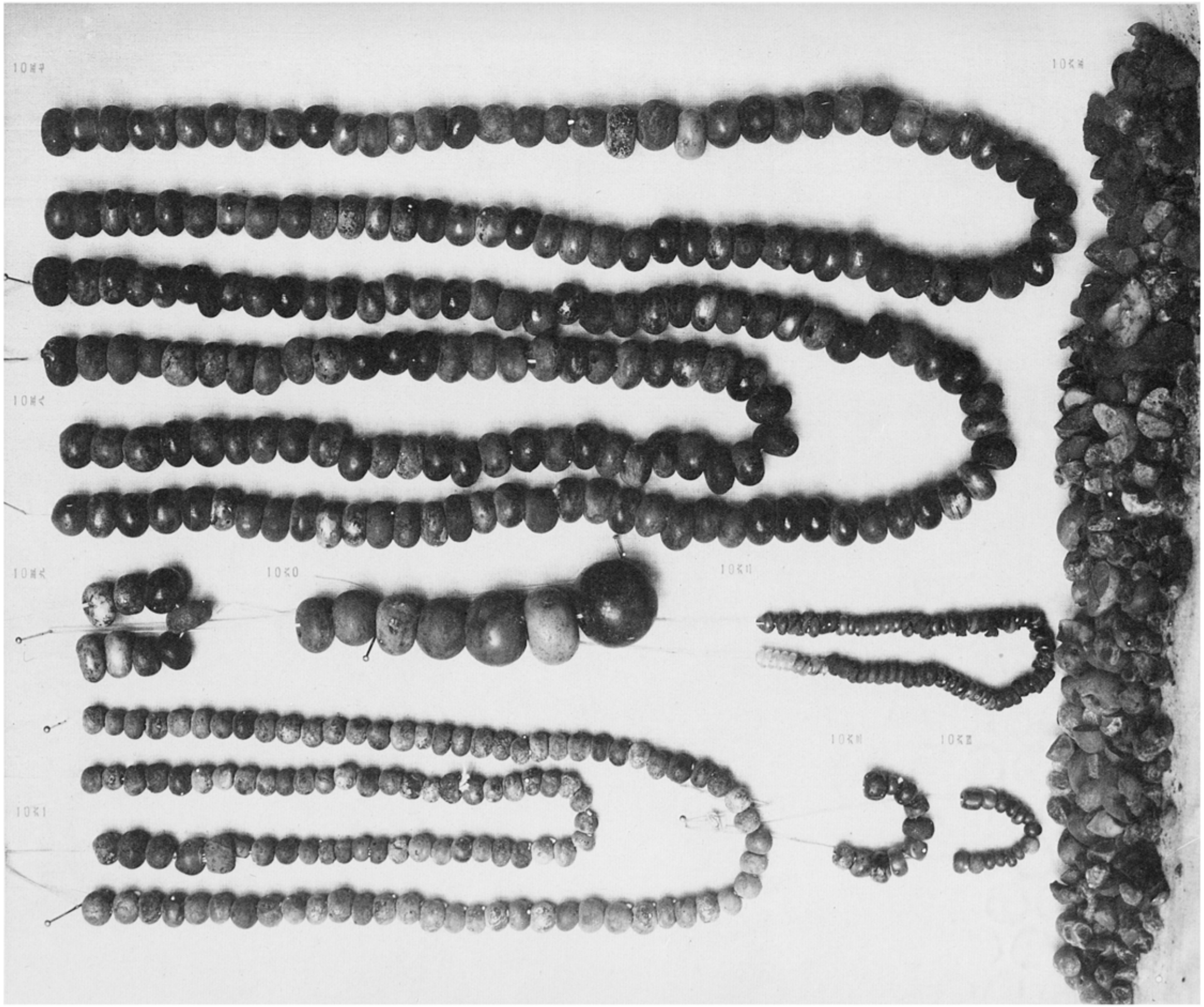

10ヰ–10ス　芳星寺石塔石圏内燒見玉類及同破片　本部藏　（慶北，慶州郡內東面）

(1004)

(1005)

(1006)

(1007)

(1008)

(1009)

(1010)

(1011)

(1012)

(1013)

(1014)

(1015)

(1016)

(1017)

(1018)

(1019)

(1020)

(1021)

(1022)

(1023)

(1024)

(1025)

(1026)

(1027)

(1028)

(1029)

(1030)

(1031)

(1032)

(1033)

(1034)

(1035)

(1036)

(1037)

(1038)

(1039)

(1040)

(1041)

(1042)

(1043)

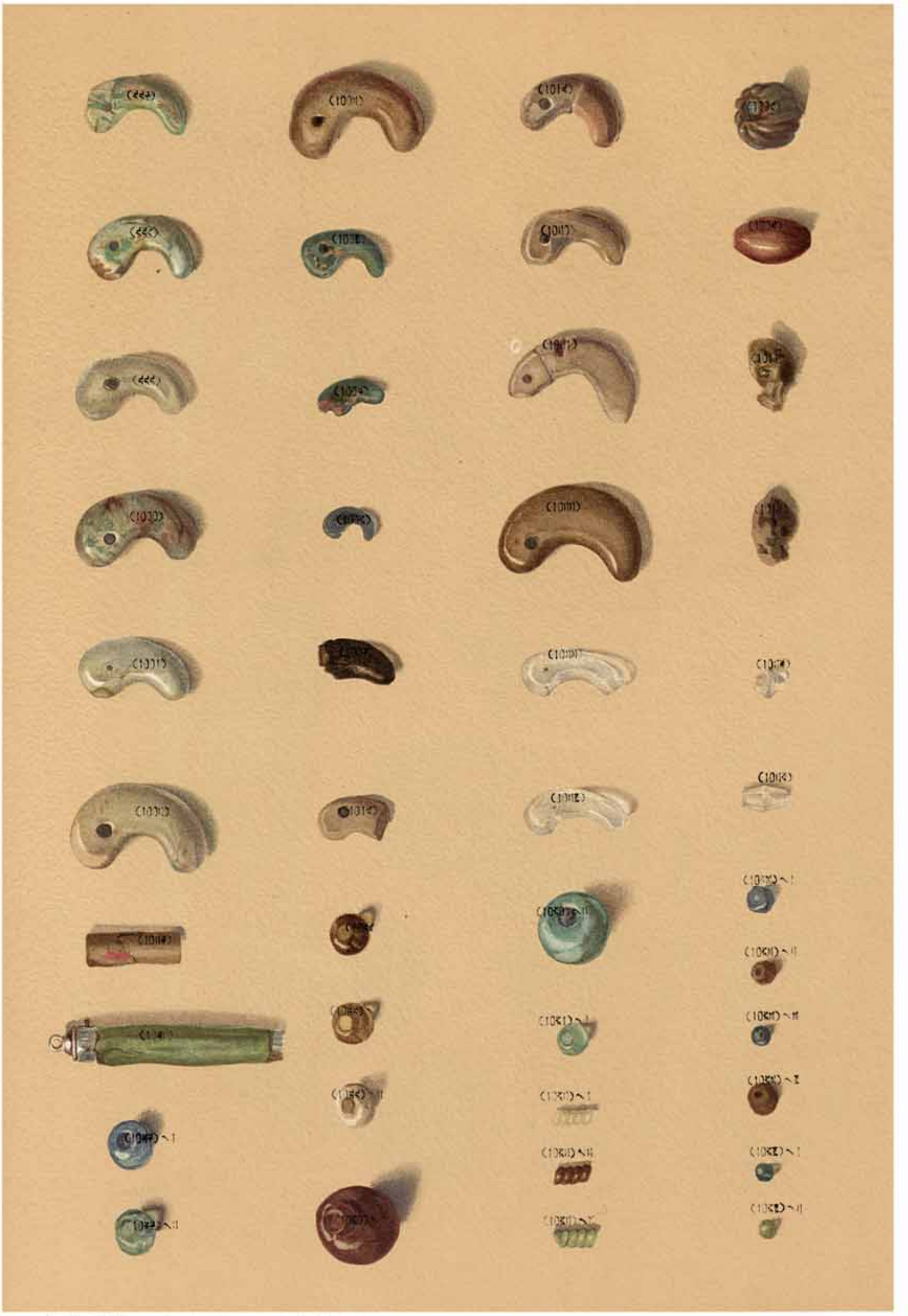

〔1011〕・〔1011〕　同　同　石函内発見銅製装飾品（一本は本館蔵）（慶北・慶州都内東面）
〔1012〕　同　同　石函内発見針筒（同）

10ㄎㄎ-10ㄎㄐ　苏皇寺石塔石函内发见金铜舍利　李佑藏　（慶北、慶州都内東面）

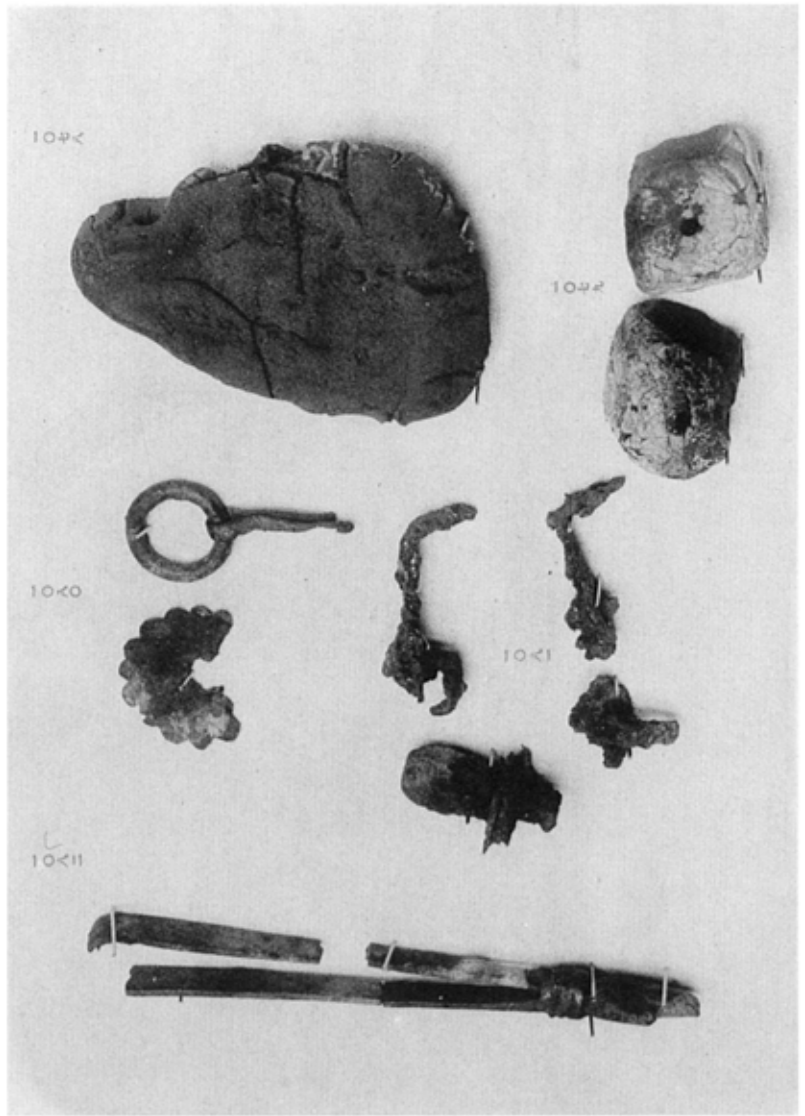

大實杉

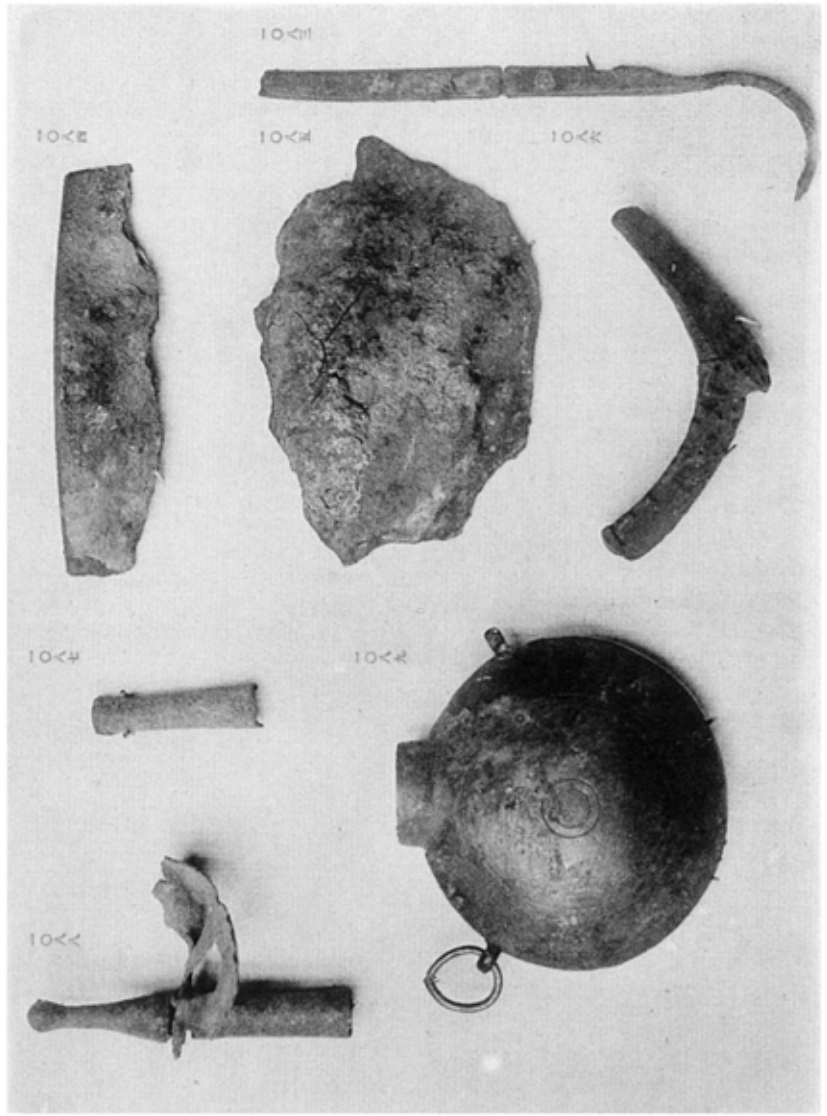

大實杉

面正

大實杉

面背

10そ0

10そ1

10そ2・10そ3　奈良　法隆寺献納宝物　石函内発見鉄製品
10そ4・10そ5　同　石函内発見金具
10そ6　同　石函内発見青銅製鏡

10そ7-10そ8　同　石函内発見青銅製品
10そ9　同　石函内発見青銅製提瓶形容器　本所蔵　（慶北、慶州郡内東面）
10そ10・10そ11　同　石函内発見常平五銖銭及

10cm

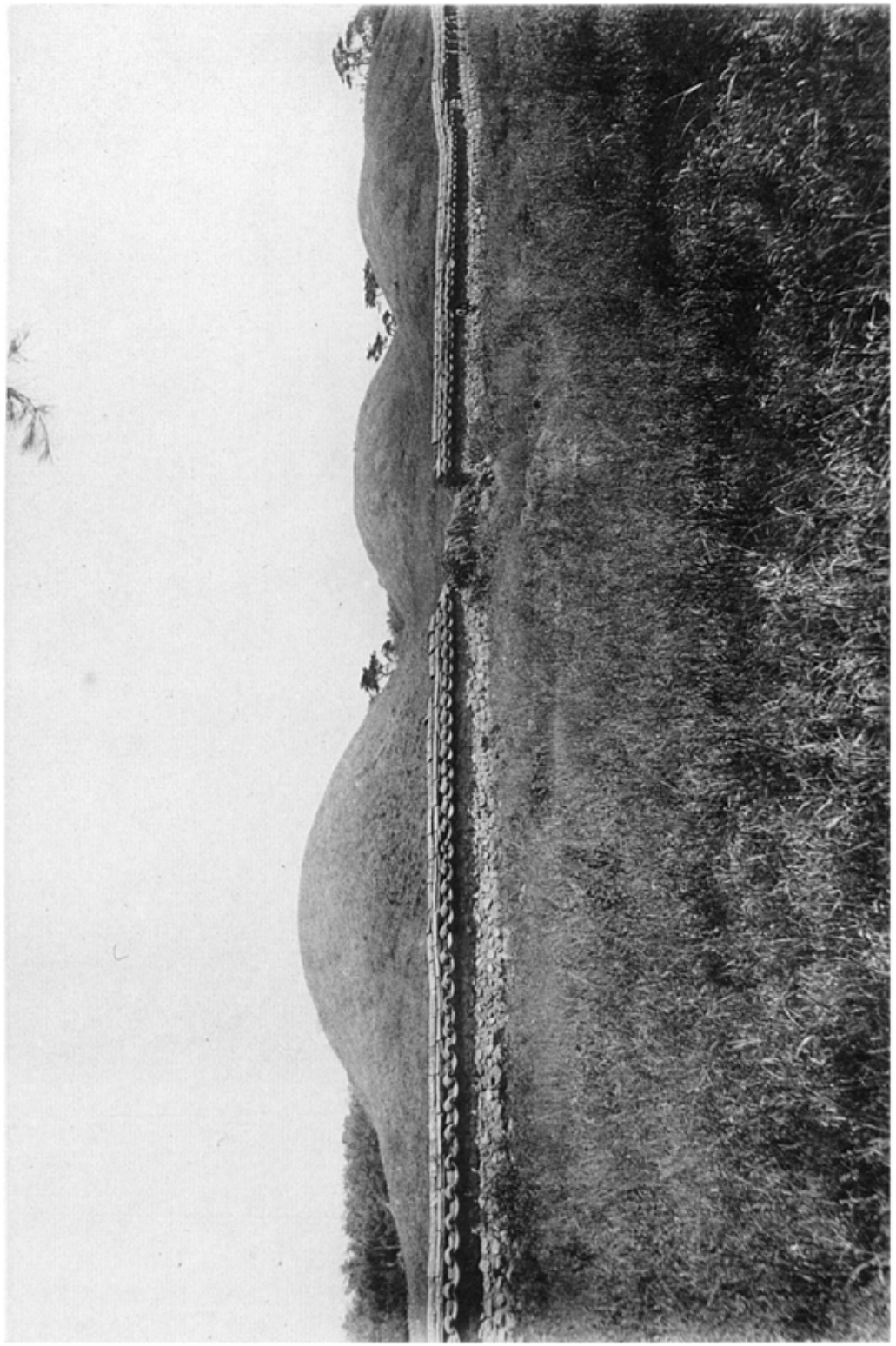

10cm

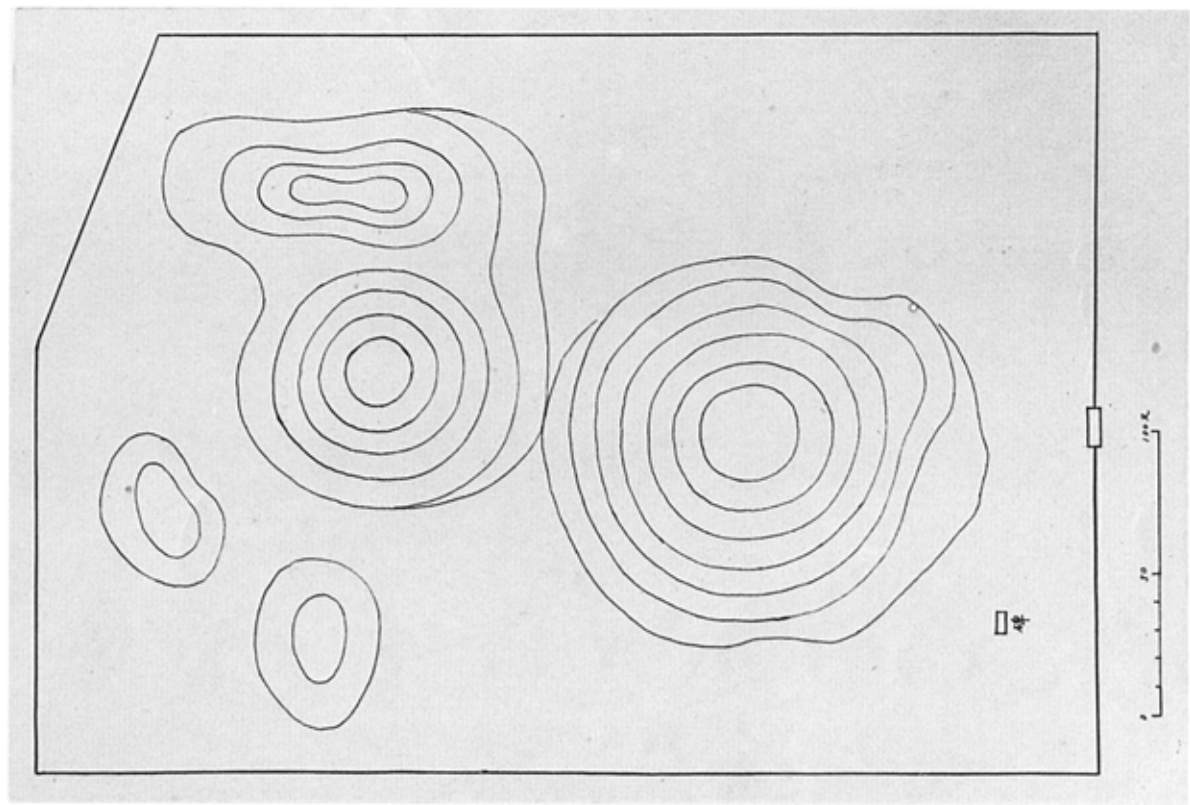

10吉　五陵

10吉　五陵配置略圖　（陵北・陵南都）

10図

10図　傳脫解王陵（慶北、慶州郡川北面）
10図　傳味鄒王陵（慶北、慶州郡府內面）

10図

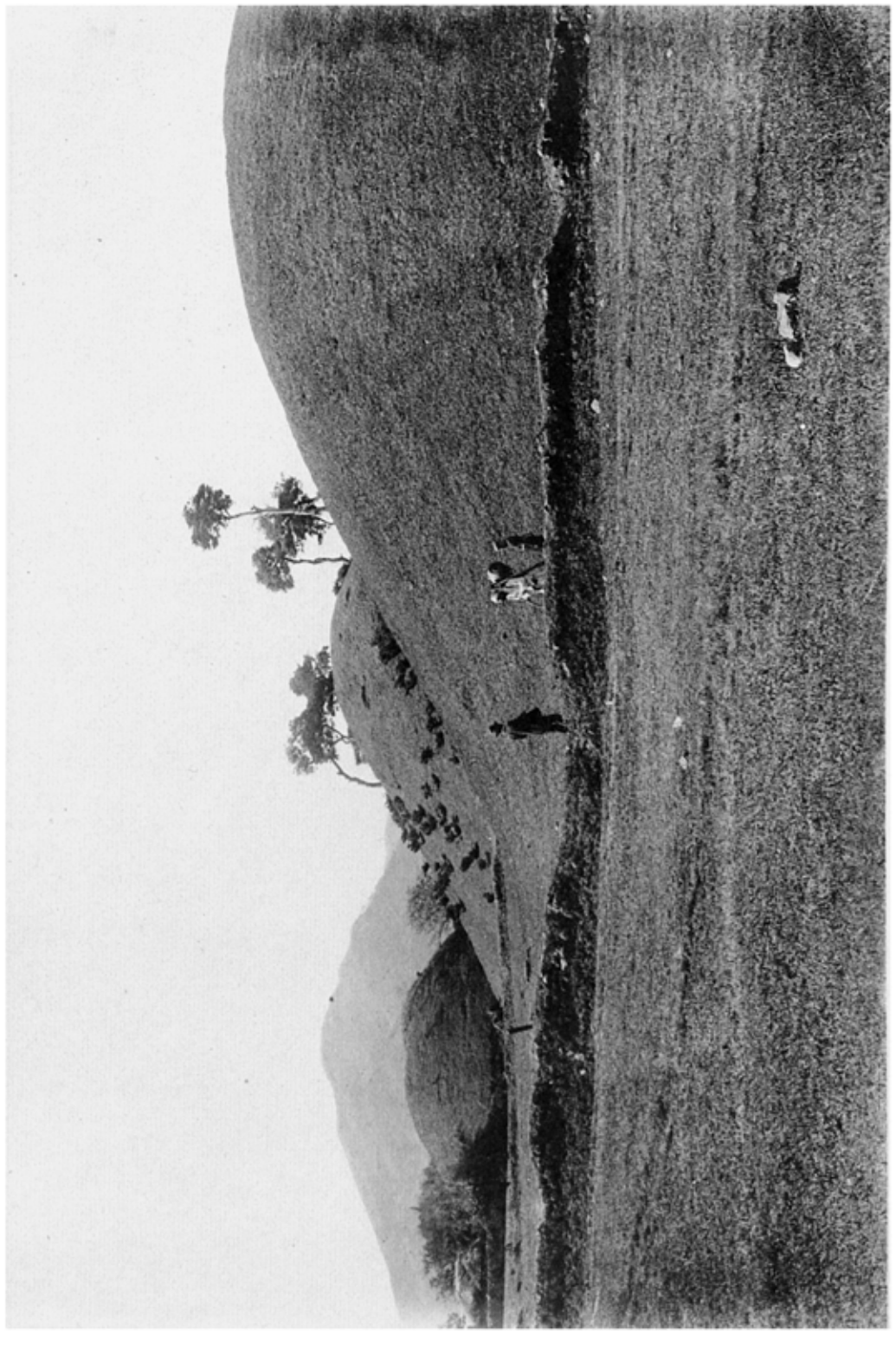

104K

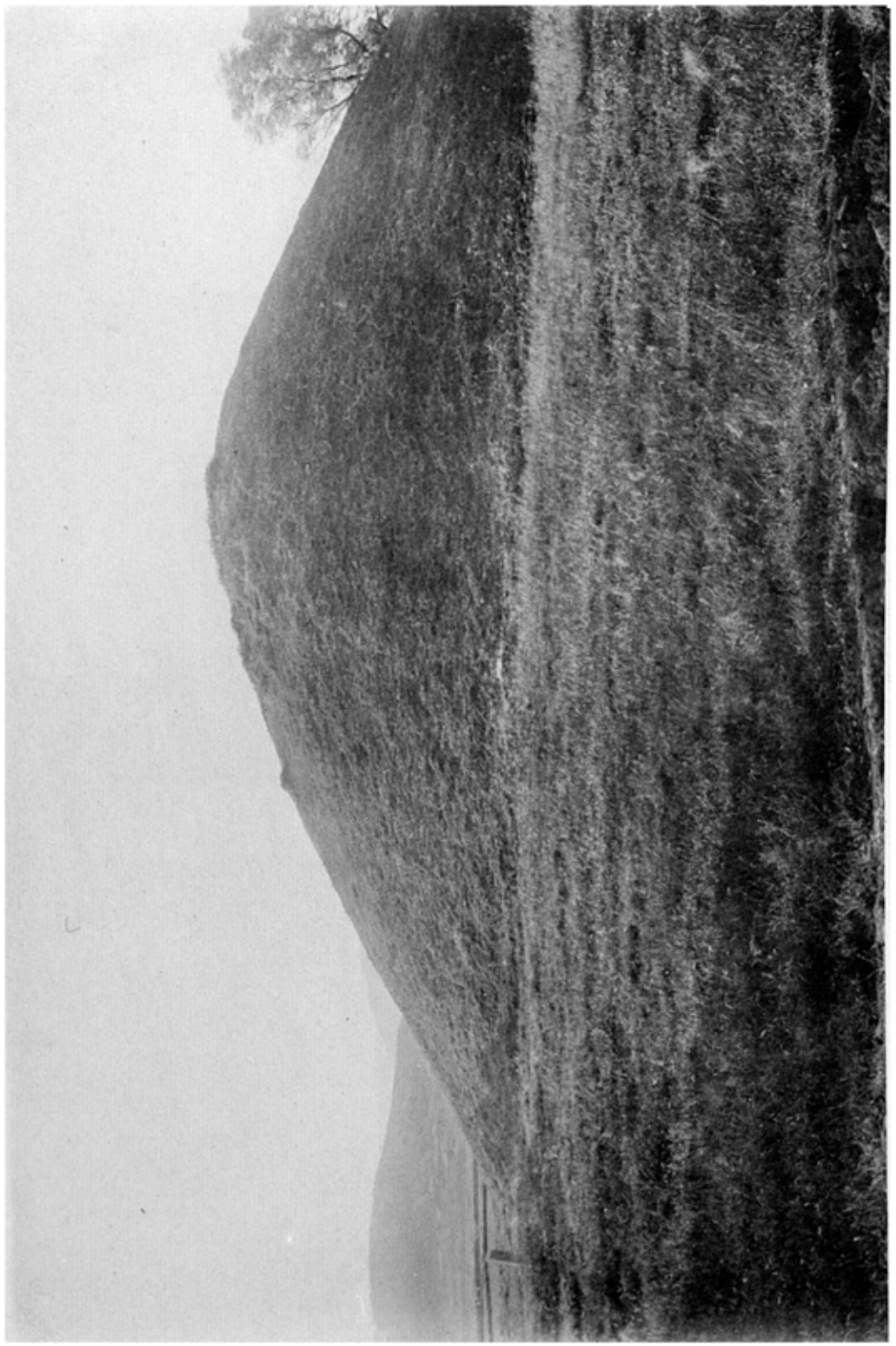

104L

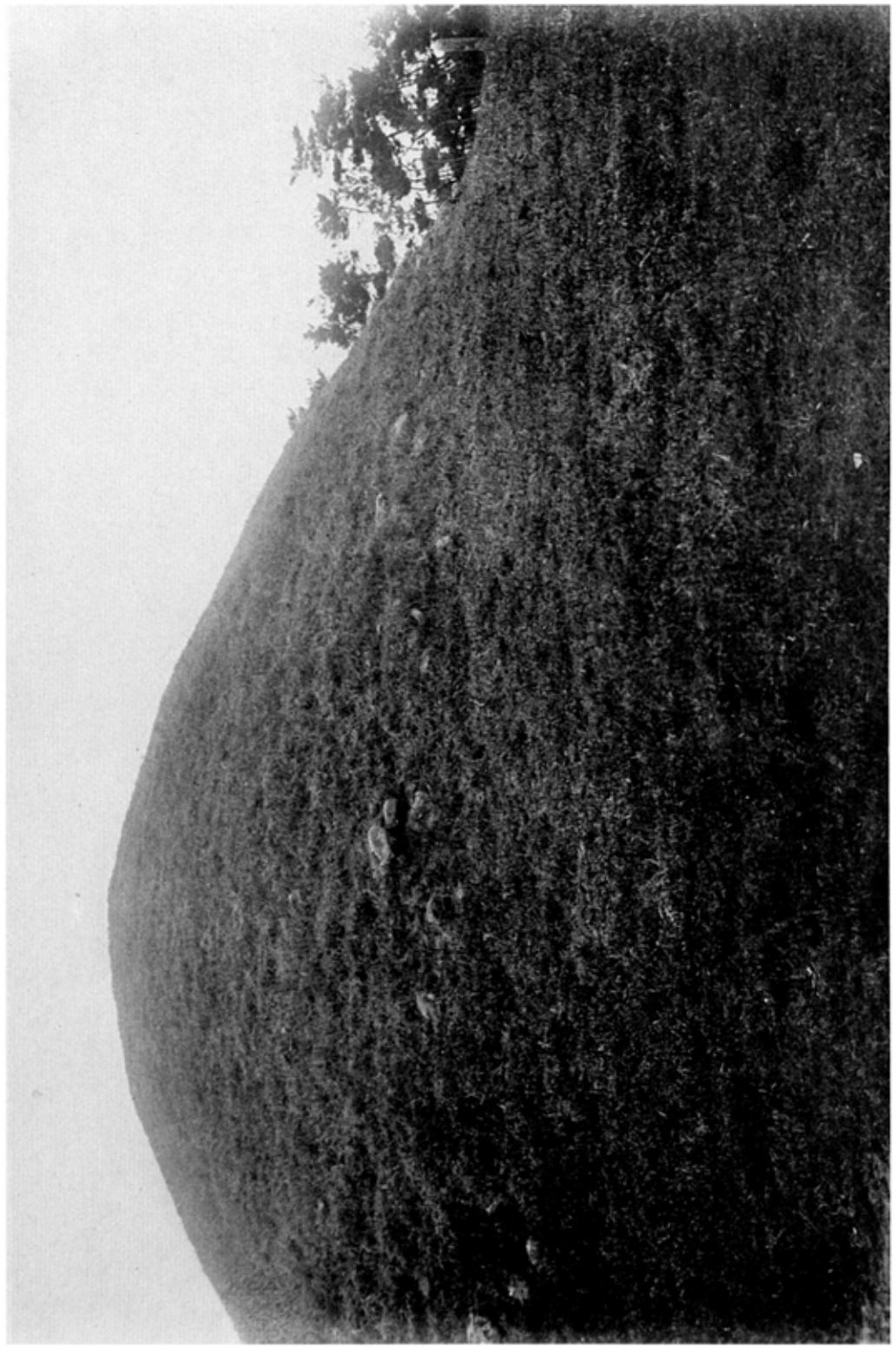

104K 眞寂王陵
104L 德平王陵（慶北、慶州郡內東面）

慶州邑南古墳群（慶北、慶州郡府内面）

1098

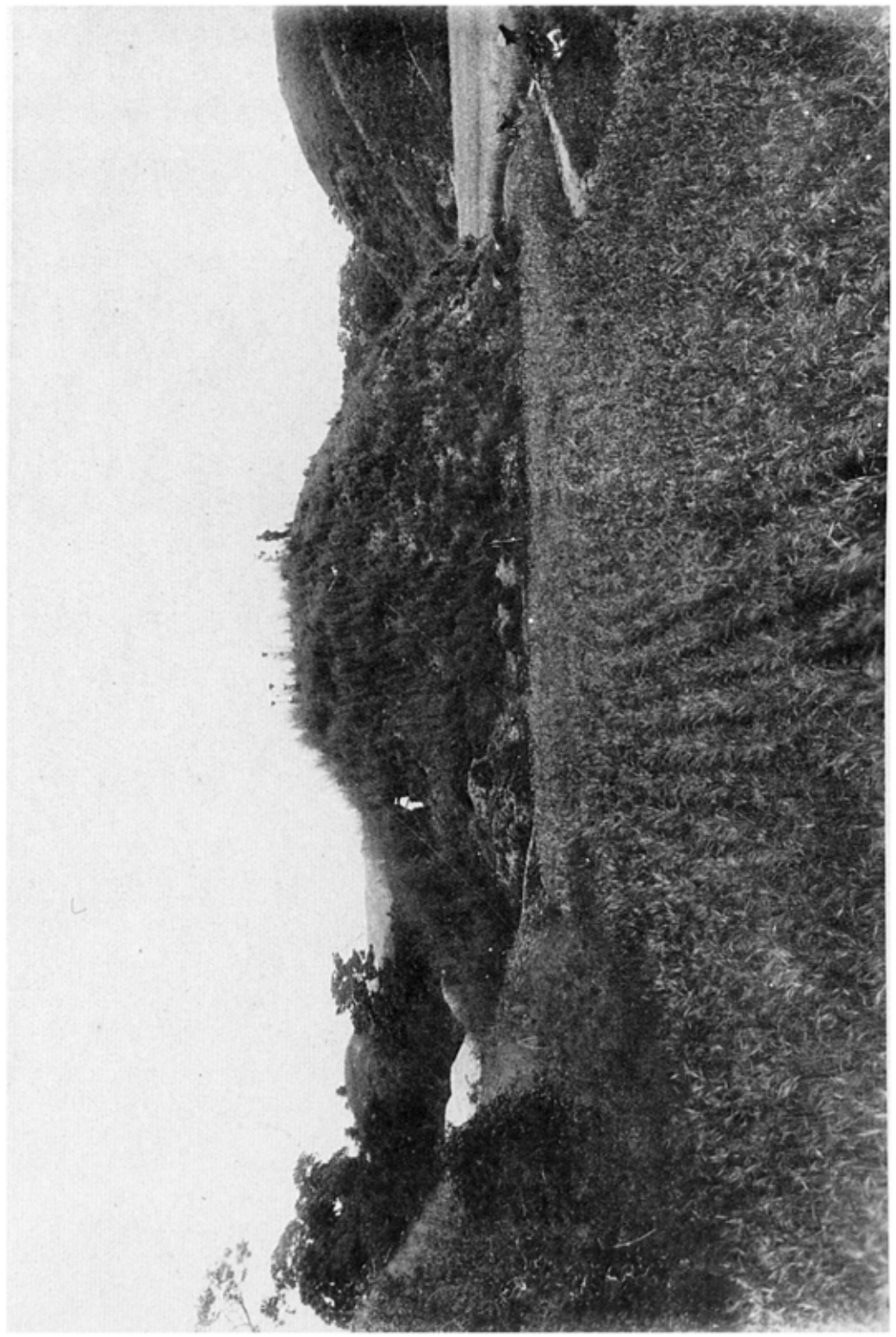

1100

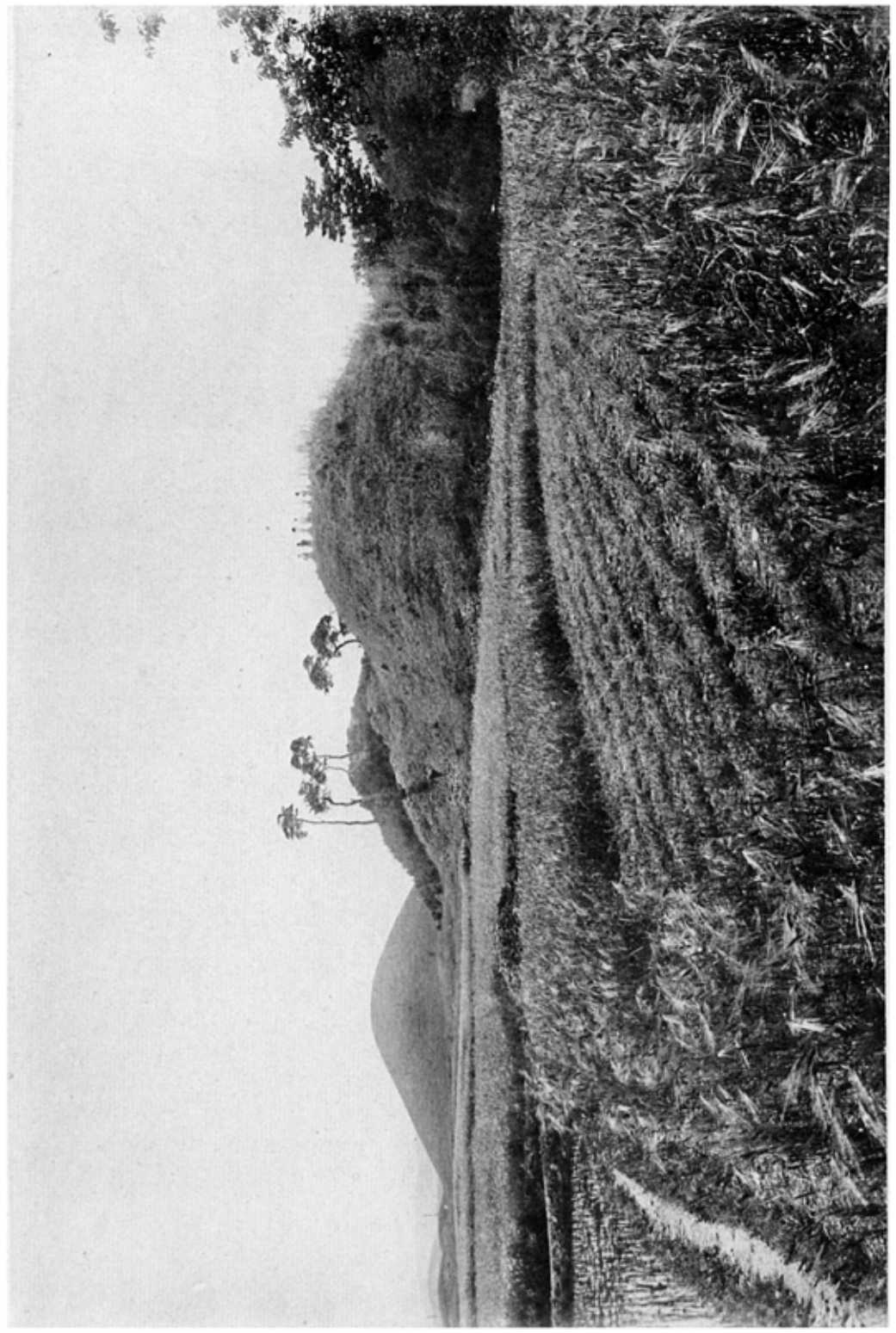

1098　皇南里劒塚正面
1100　同　塚背面及伴味郡王陵遠景

（慶北、慶州郡府内面）

1101　皇南里劔塚縦断西側面図
1101　同　塚縦断東側面図
1101　同　塚横断北側面図

（慶北、慶州郡府内面）

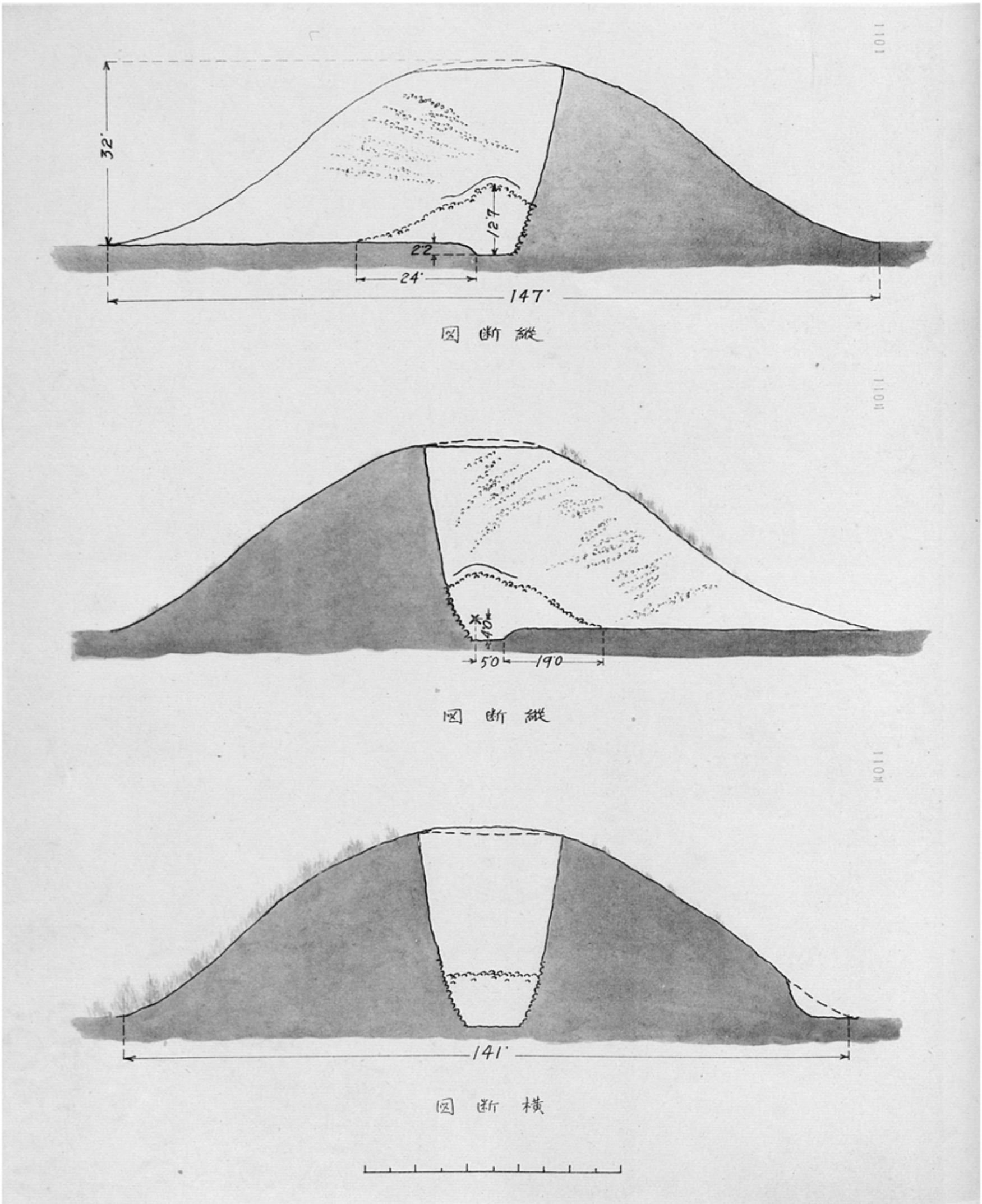

図断縦

図断縦

図断横

110圖

110甲

110乙

110圖　臺南里劍埤鎮西側面
110甲　同　劍埤鎮西側面及北側面　（臺北，臺北縣府內面）
110乙　同　劍埤鎮北側面及東側面

1110 同　塚副葬刀

1111 同　塚副葬剣

本所蔵　（慶北、慶州郡府内面）

寸九長

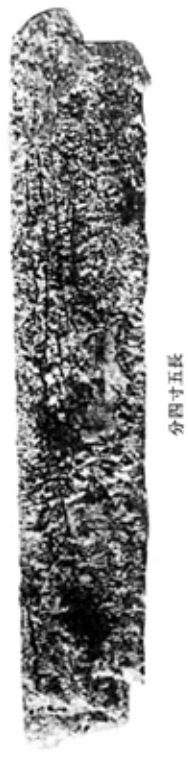
分四寸五長

分六寸三長

長五寸四分

長六寸七分

分五寸四長

分四寸一尺一長

分五寸三長

111ム

分五寸四高

111ヰ

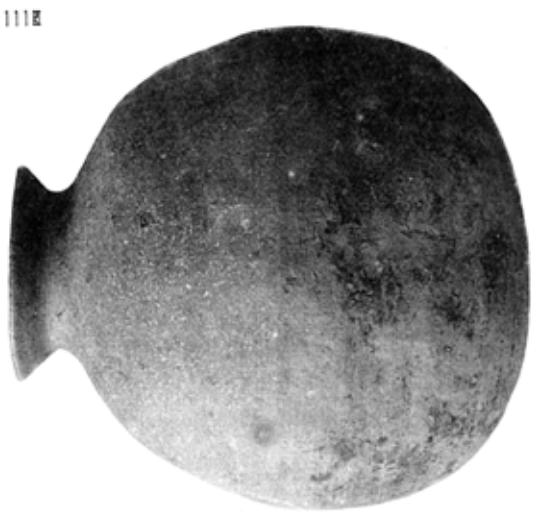

分七寸四高

111ヰ

分四寸四高

111ム—111ヤ
111ヰ•111ハ

同皇南里劉塚副葬陶器

本府蔵（慶北、慶州郡府内面）

111ヨ

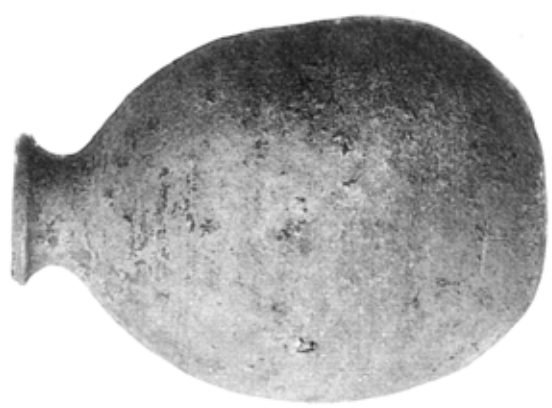

分二寸五高

111ネ

分六寸六

111ハ

寸四径

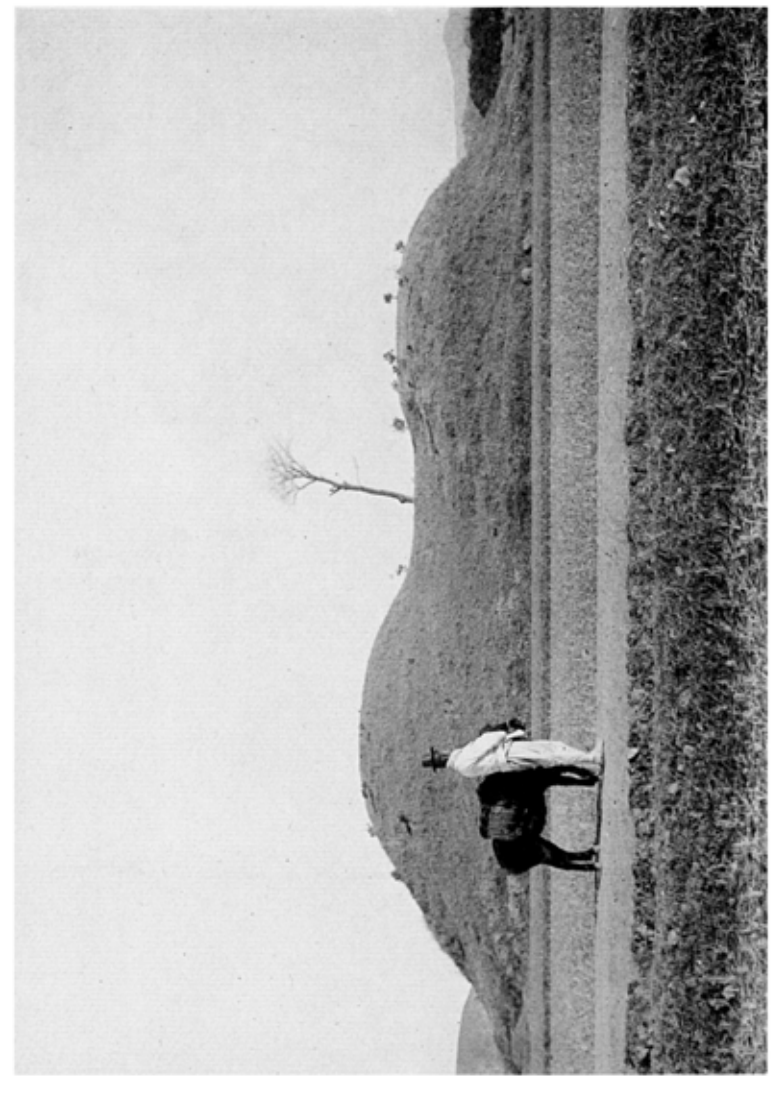

1110　同　皇南里南塚南面（慶北、慶州郡府内面）

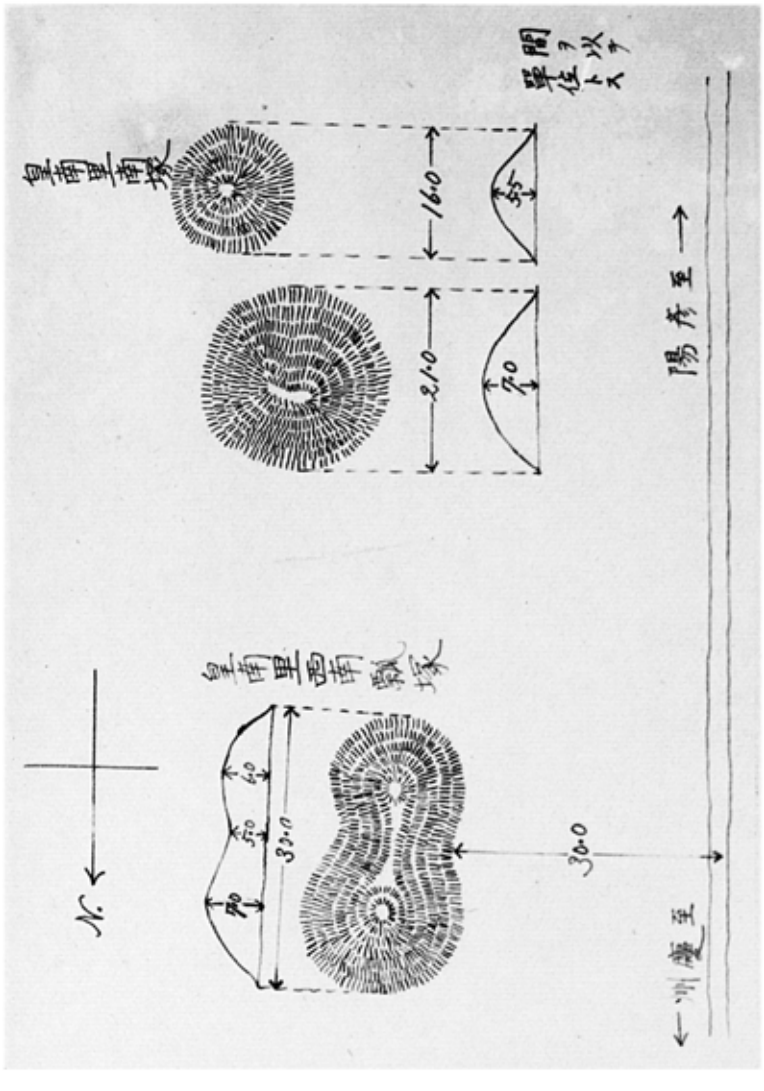

1111　慶州皇南古墳群西南部古墳配置圖

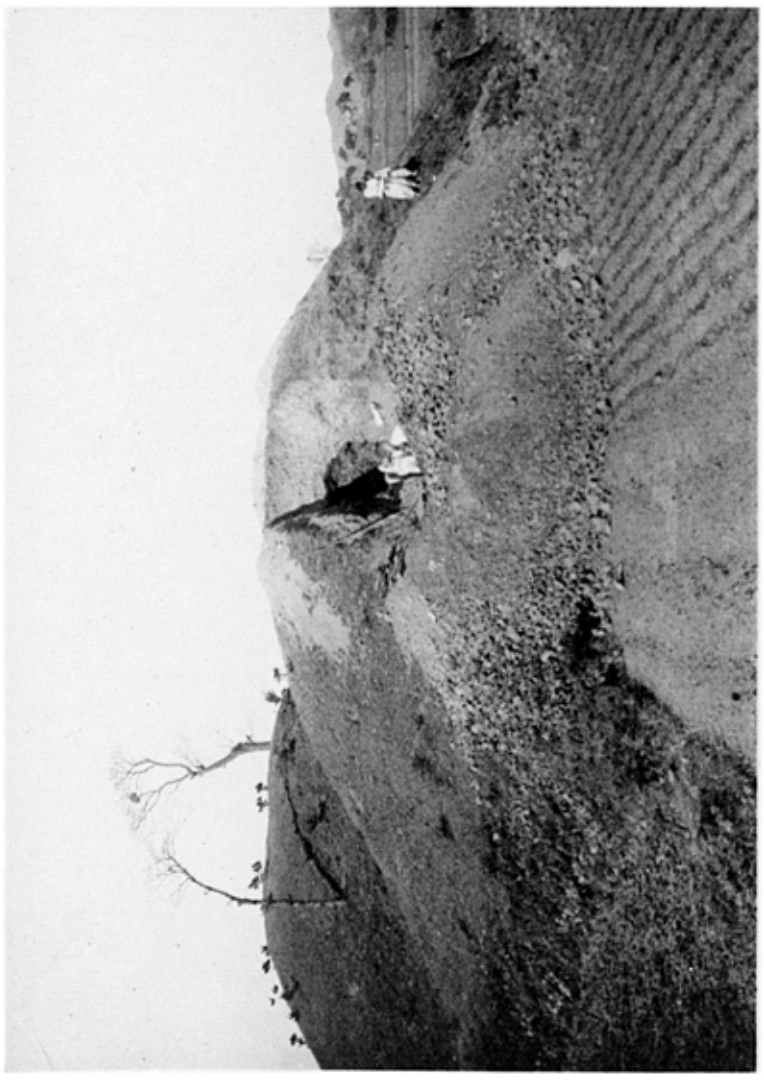

1112　皇南里西南瓢塚西面

111図

111図

111表　金尺里古墳群

111図　金尺里発見陶器破片　東京、工科大学蔵

（慶北、慶州都西面）

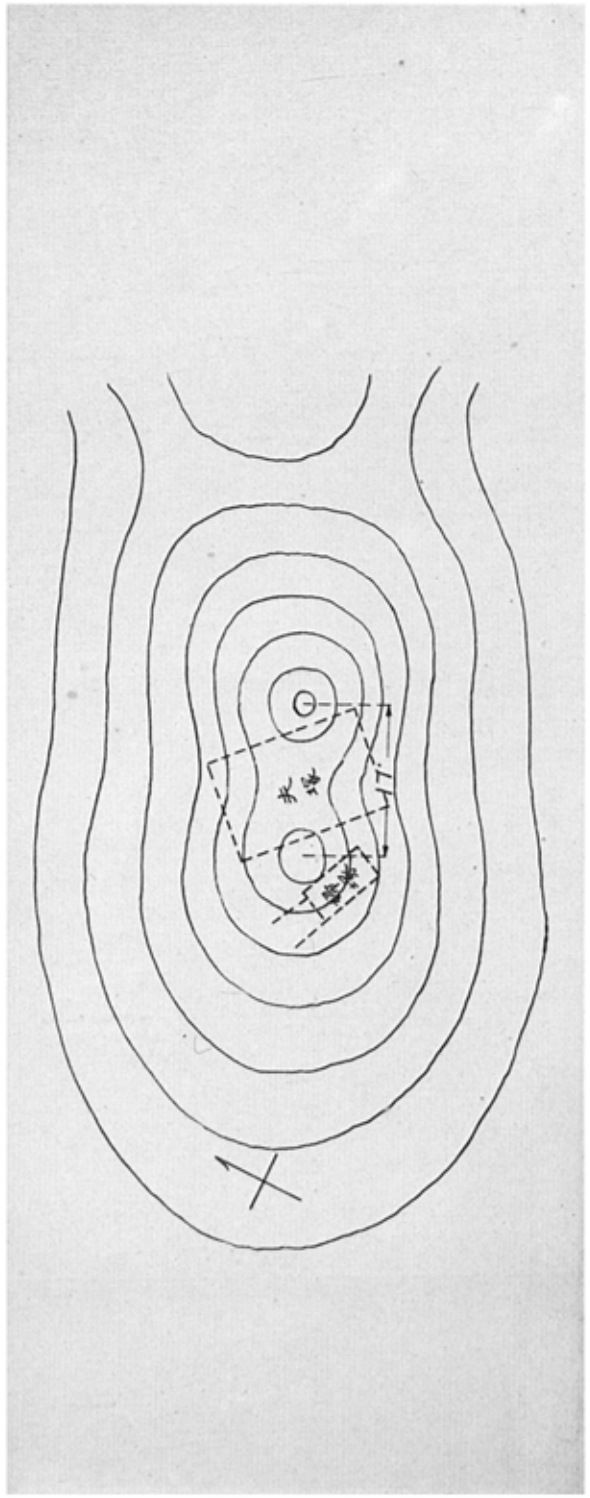

111図　普門里夫婦塚墓石梯平面図
111元　同　塚夫墓墳平面図
111〇　同　墓墳縦断図

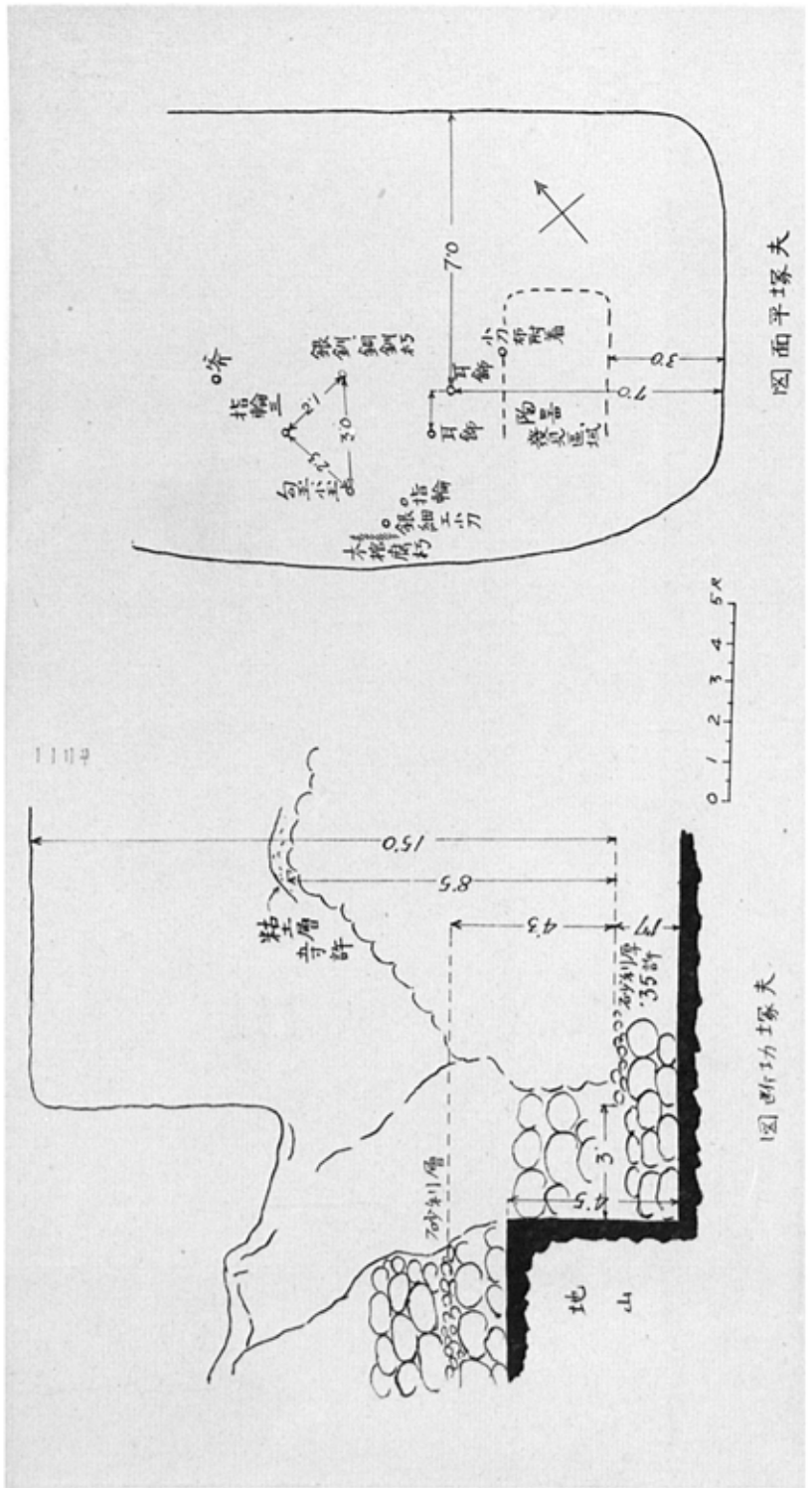

111図　普門里夫婦塚墓石梯平面図
111元　普門里夫婦塚墓石梯縦断図　（慶北，慶州郡内東面）
111〇　同　墓石梯横断図

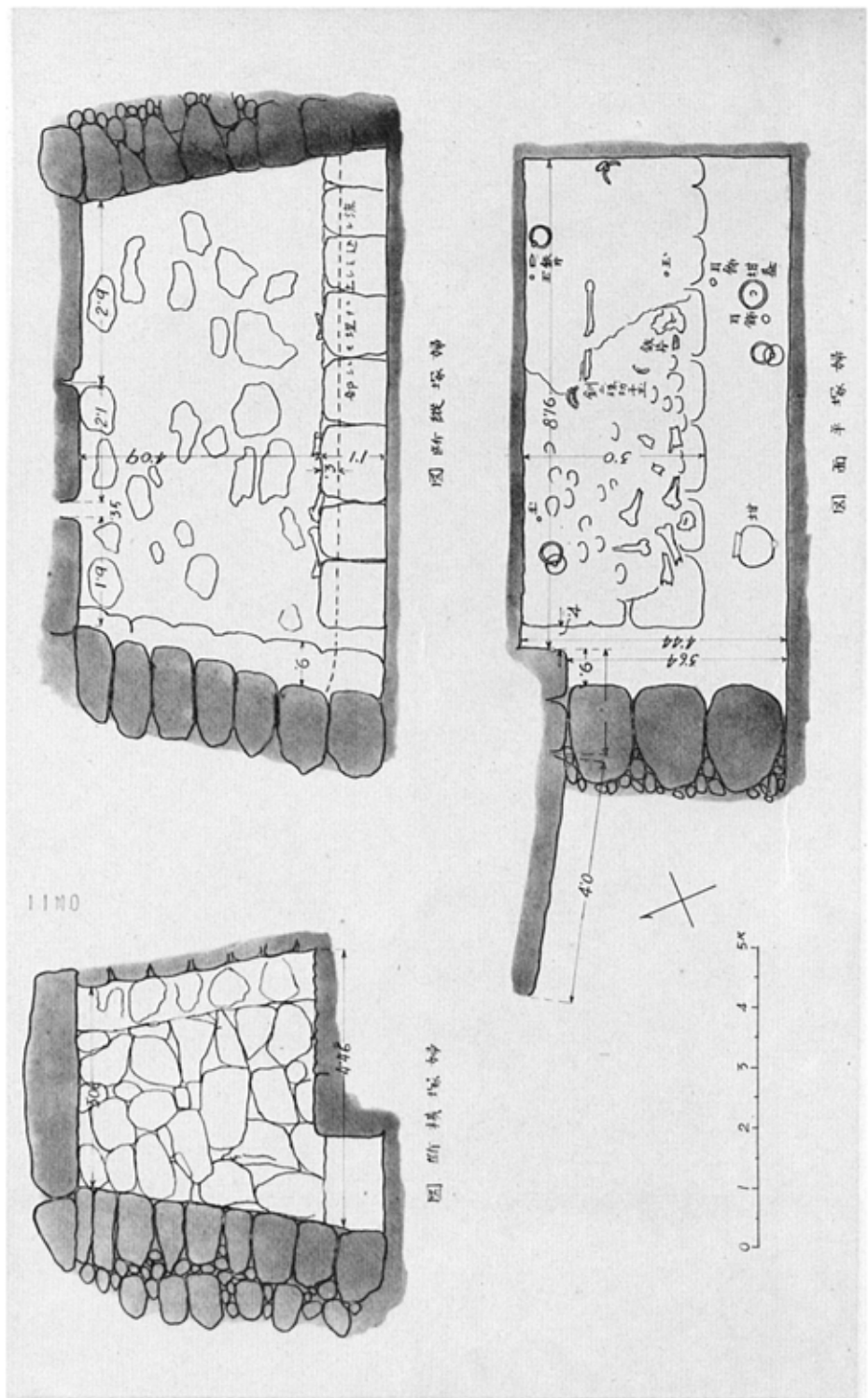

一三二　普門里夫婦塚（復舊後）

一三三　同　塚夫墓副葬陶器出土狀態（慶北、慶州郡內東面）

11図　同　断面
11図　普門里大塚墳墓玄室（慶北、慶州郡内東面）

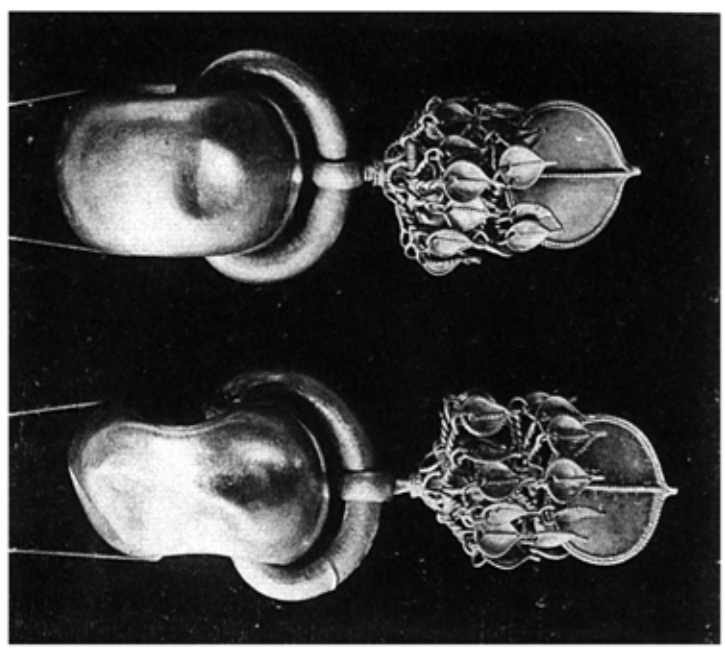

第11図

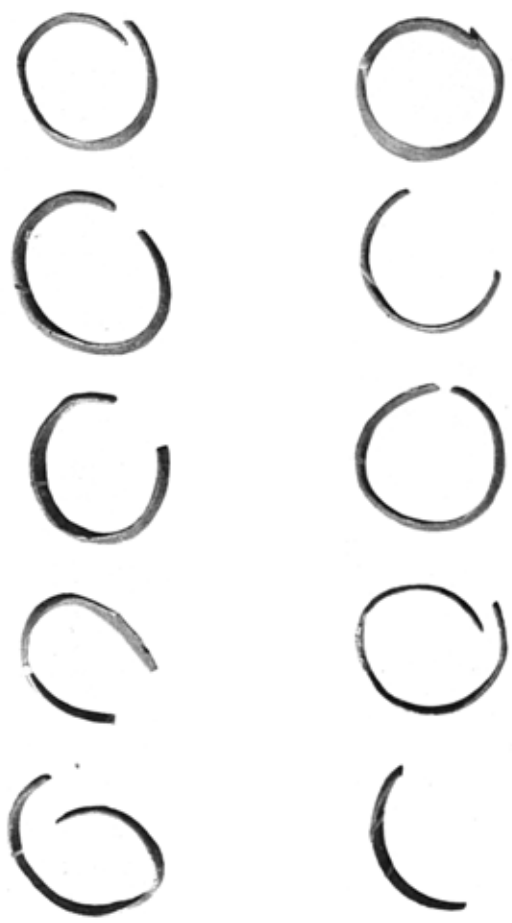

第11図

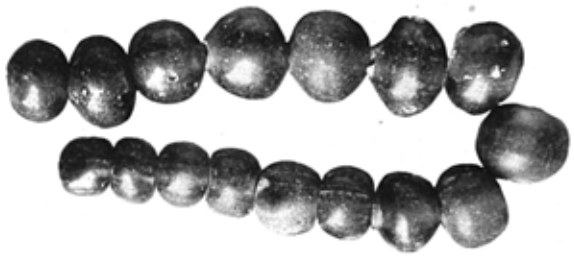

第11図

第11図

第11図

第11図

第11表　普門里夫婦塚夫墓副葬銅金耳飾
第11表　同　同　墓副葬翡翠勾玉
第11表　同　同　墓副葬紺碧色硝子製玉
第11表　同　同　墓副葬銀指輪
第11表　同　同　墓副葬銀釧

本図版（慶北，慶州郡内東面）

11圖0 分六寸九尺一段

11圖1 大實約

11圖2 分六寸四段

11圖3 大實約

11圖4 分五寸三段

11圖5 大實約

11圖6 分八寸五段

11圖7 分八寸二段

11圖8 分八寸一段

11圖9 分一寸一段

11圖0–11圖三　普門里夫婦塚　夫　蓁副葬大刀

11圖三•11圖四　同　同　蓁副葬刀

11圖五　同　蓁副葬刀11口斷片

本所藏　（慶北，慶州郡內東面）

11K11 寸二長

11K7 分八寸三長

11K6 寸三長

11K2 分五寸五長

11H0 分四寸五長

11K1 大實約

11K3 寸一厚

11K4 分六寸二厘横

11K5 寸二厘厚

11K1 同 墓副葬鉄鏃

11K2 同 墓副葬石鏃

11K3 同 墓副葬鉄鏃

11K4 同 墓副葬斧

11K5-11K8 倉門里夫婦塚夫墓副葬刀子

本版 (慶北・慶州郡内東面)

二五七　普門里夫婦塚夫墓副葬金銅金具及青銅金具
二五八　同　墓副葬陶製蓋高坏
二五九　同　墓副葬陶製脚附坩

本府藏（慶北、慶州郡内東面）

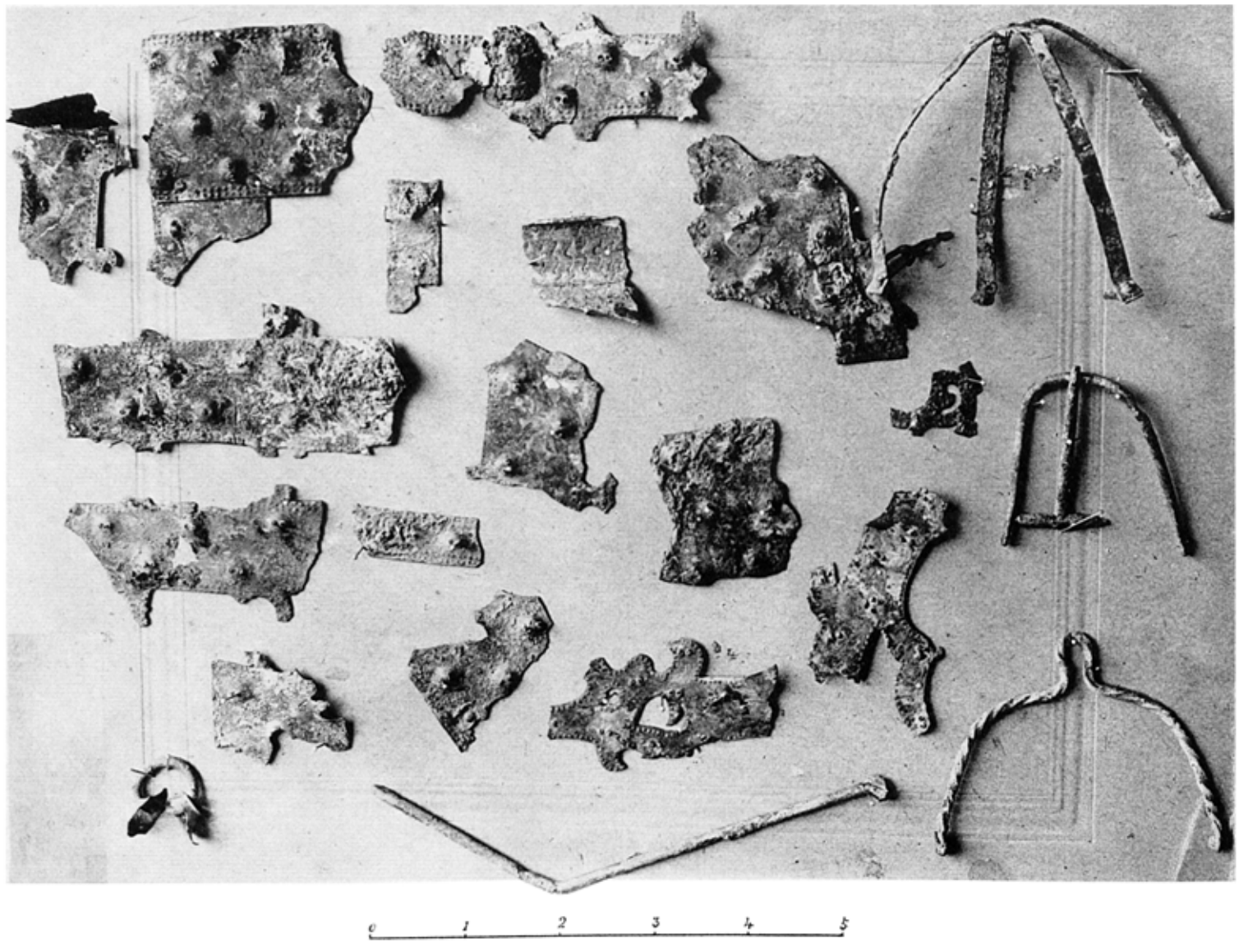

二五七

二五八

分七尺一高

二五八

分五寸五高

一一六〇　普門里夫婦塚墳墓玄室内発見鉄釘

一一六一　同　墳丘二十二号

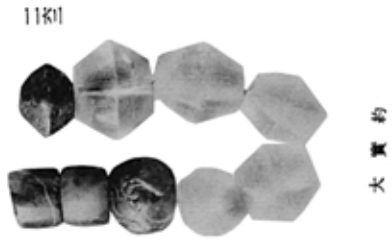

一一六一　同　墳墓玄室内発見鉄鏃

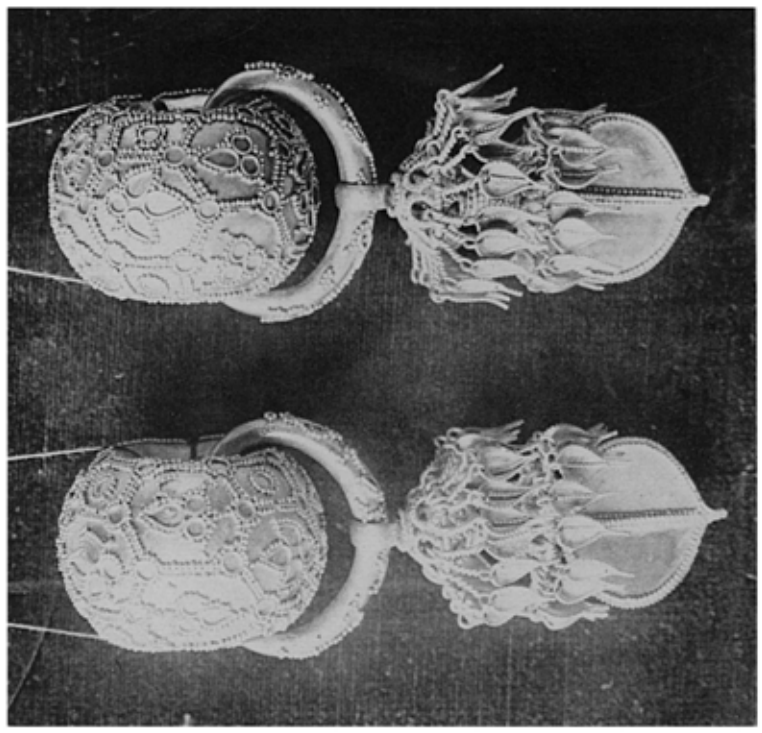

一一六二　同　墳丘二十二号　大賀氏

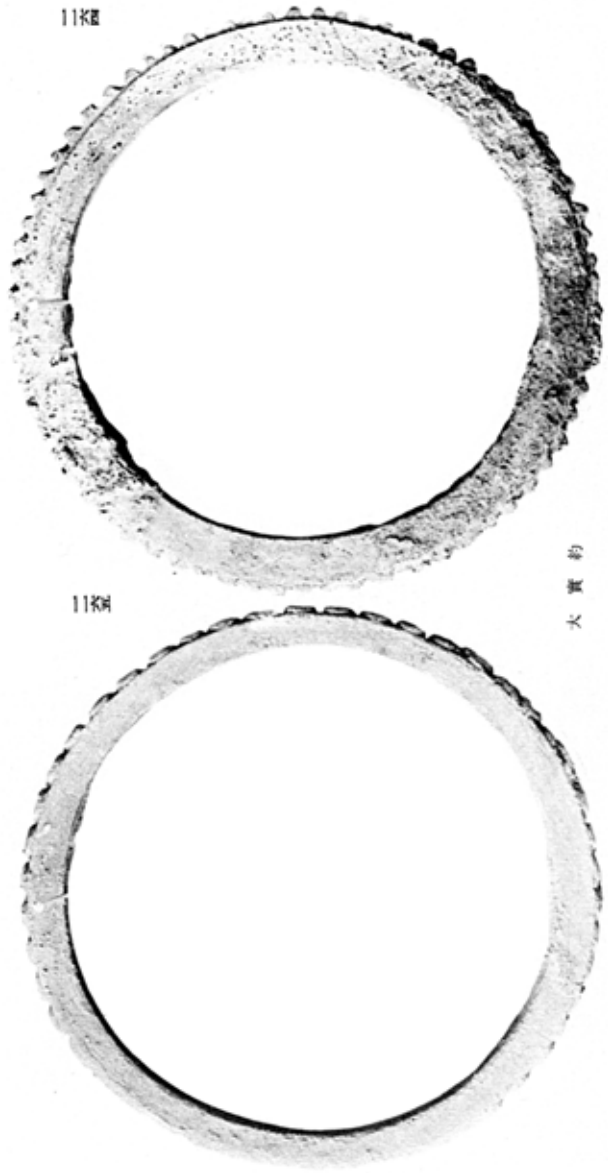

一一六三　同　墳丘二十二号　大賀氏

一一六四　同　墳丘二十二号　大賀氏

一一六〇　普門里夫婦塚墳墓玄室内発見鉄釘
一一六一　同　墳墓玄室内発見鉄鏃
一一六二　同　墳墓副葬玉類
一一六三　同　墳墓副葬銀金耳飾
一一六四　同　墳墓副葬金銅鋲　本所蔵　（慶北、慶州郡内東面）
一一六五　同　墳墓副葬銀鋲

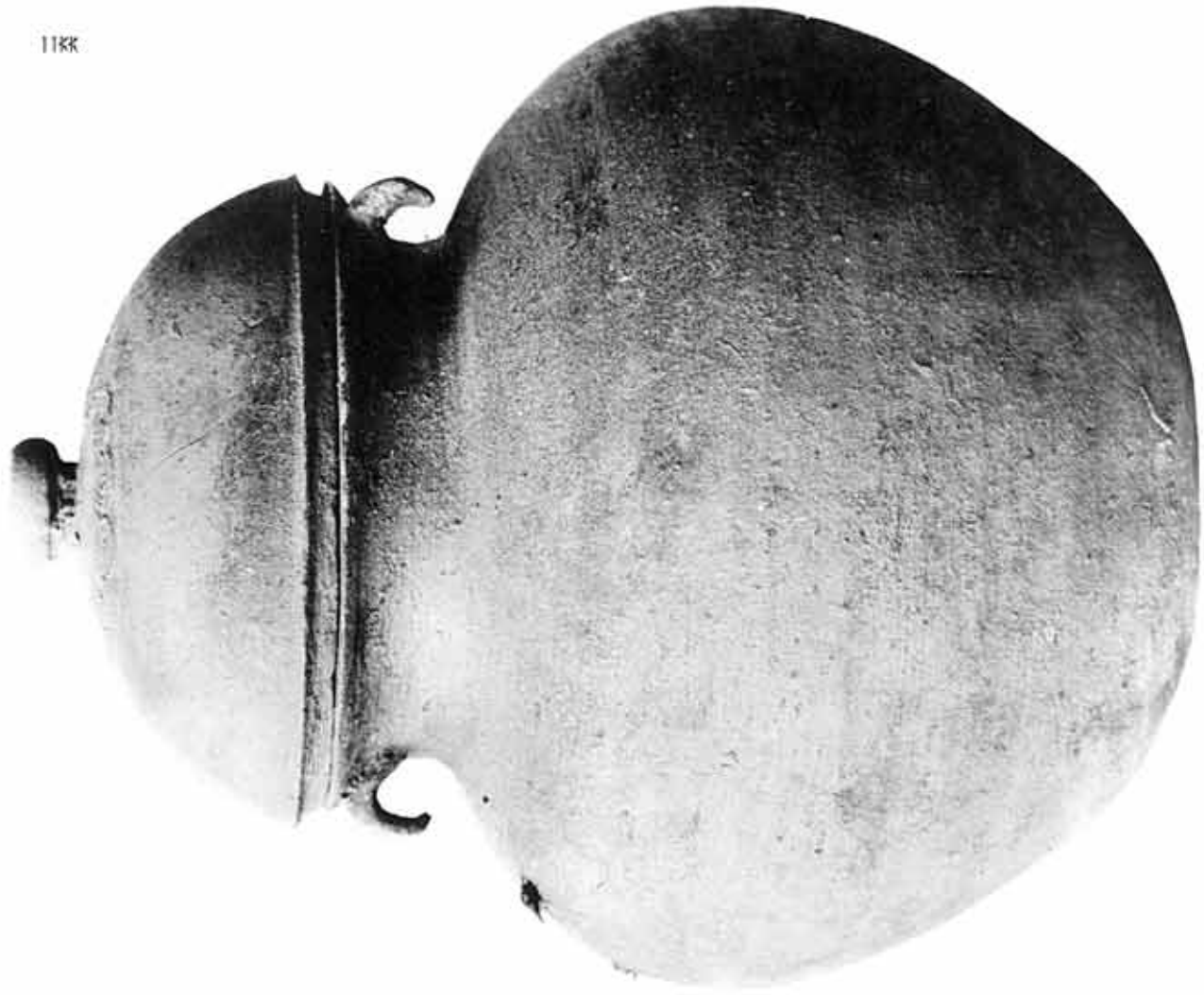

1188

分五寸六厘

1189

分六寸三厘

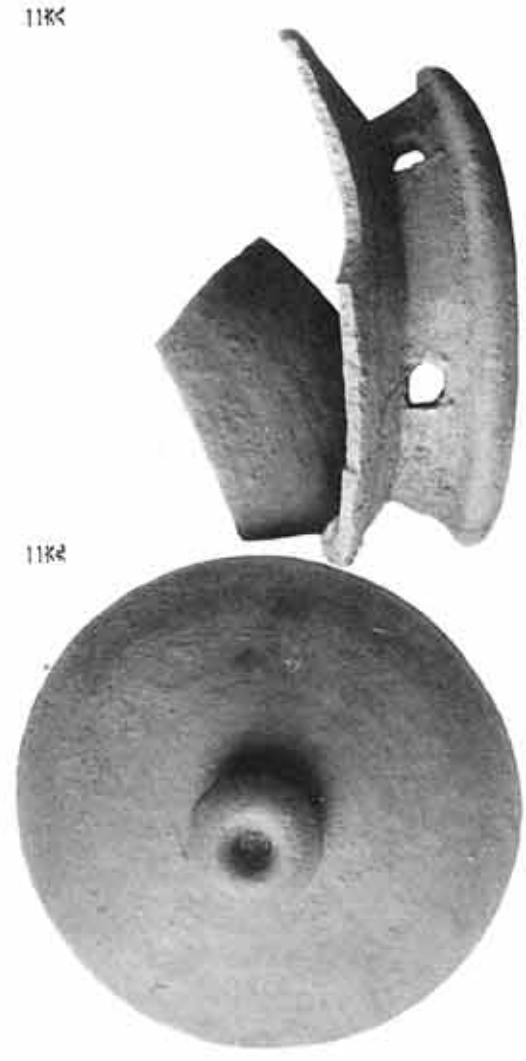

1187

分四寸三厘蓋

1186

分五寸六厘

1187•1189 普門里夫婦塚墳墓副葬銅製蓋坩及同坩蓋

1188•1186 普門里夫婦塚墳墓後見銅製銅鉾半坩破鉾及銅製蓋

本所藏（慶北、慶州郡內東面）

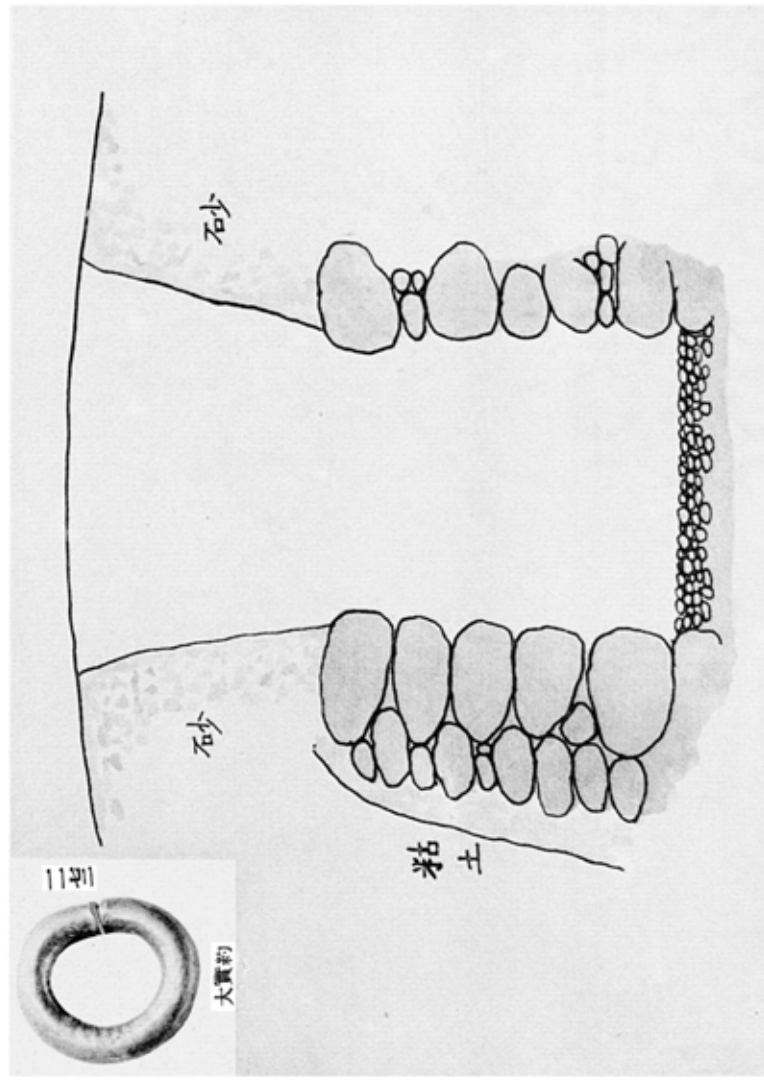

第11表

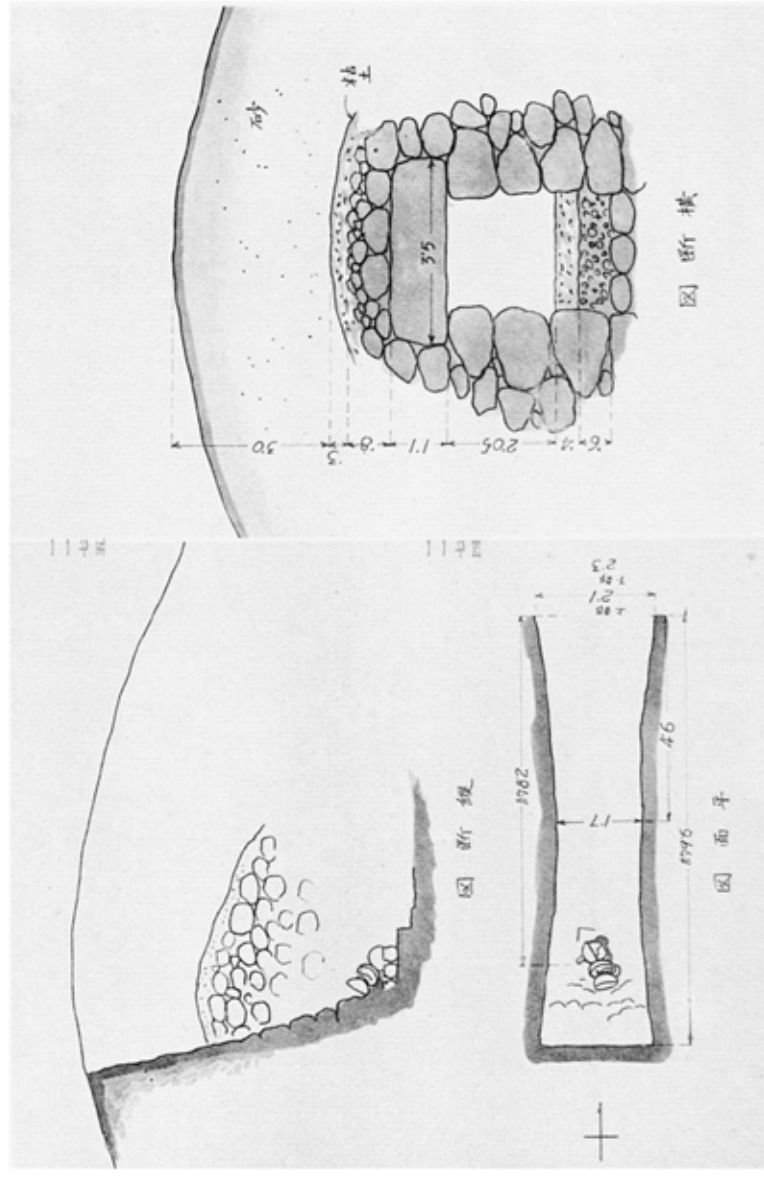

第11図　同　普門里塊塚實測圖（慶北，慶州郡内東面）

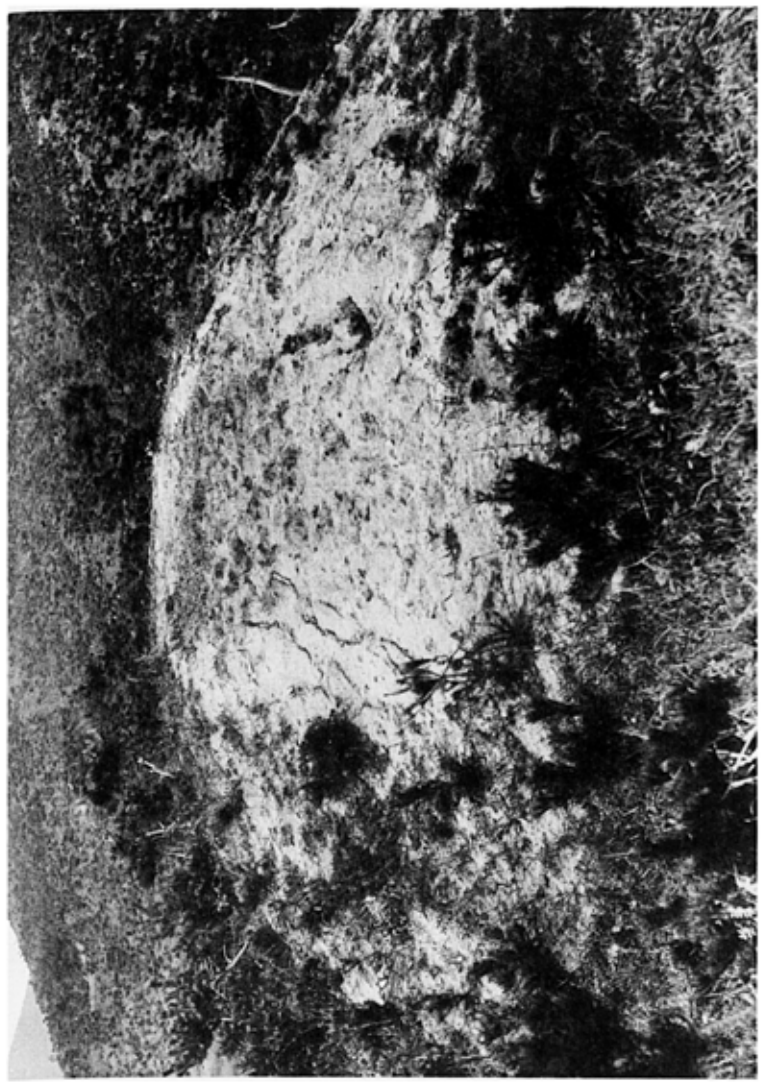

第11表

第11図　同　普門里金環塚（復舊後）
第11表　同　塚斷面略圖
第11表　同　塚副葬金環　木庁蔵

図版111　普門里塊塚石槨横断面及副葬陶器出土状態（慶北，慶州郡内東面）

図版112　同　塚石槨横断面

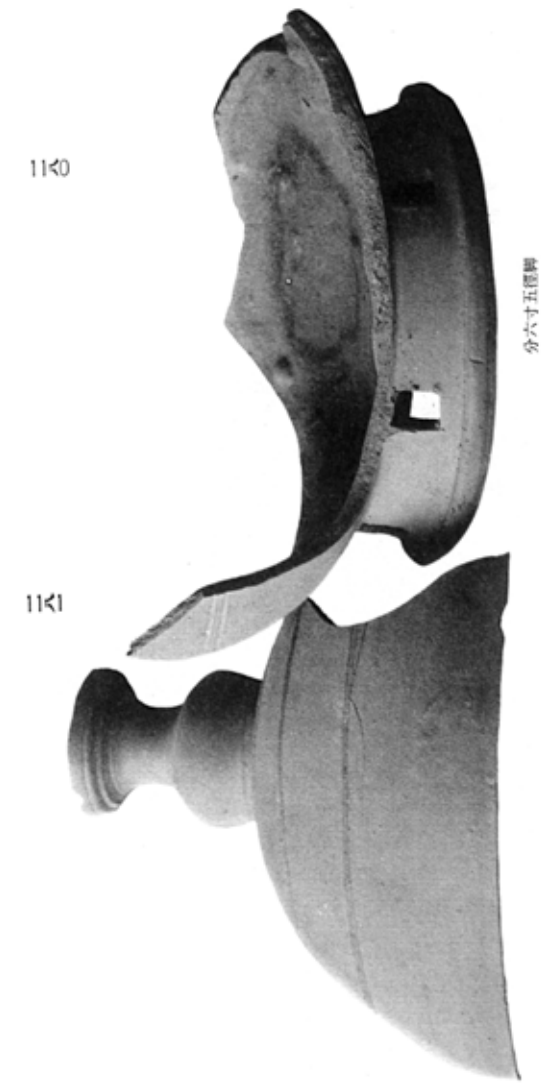

分六寸五厘脚

一一六〇

一一六一

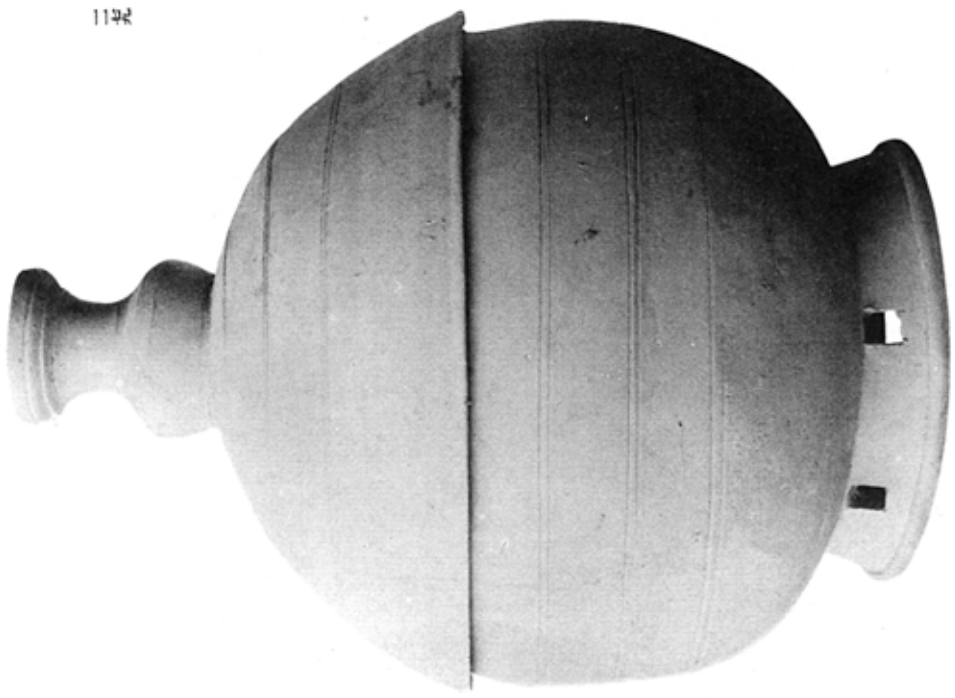

第一尺一寸

一一六二

分六寸三厘

一一六三

分二寸四厘

一一六四

分六寸三厘

一一六五

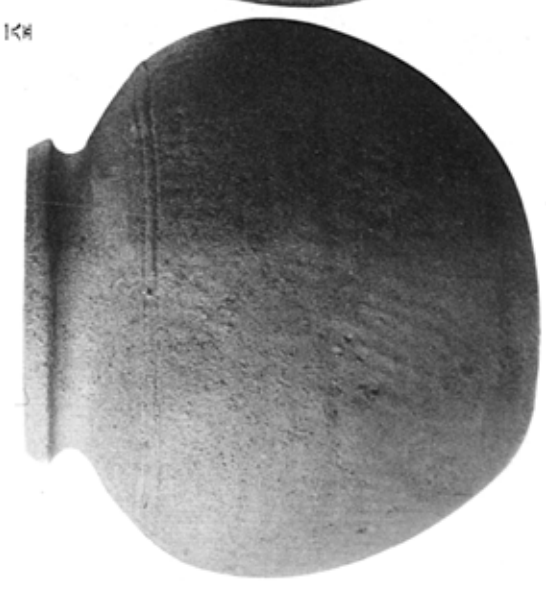

寸四厘

一一六六　普門里塊

一一六七　同　塚副葬陶製脚附蓋塊

一一六八　同　塚副葬陶製脚附蓋塊残缺

一一六九―一一七〇　同　塚副葬陶製甲

本府蔵（慶北、慶州郡内東面）

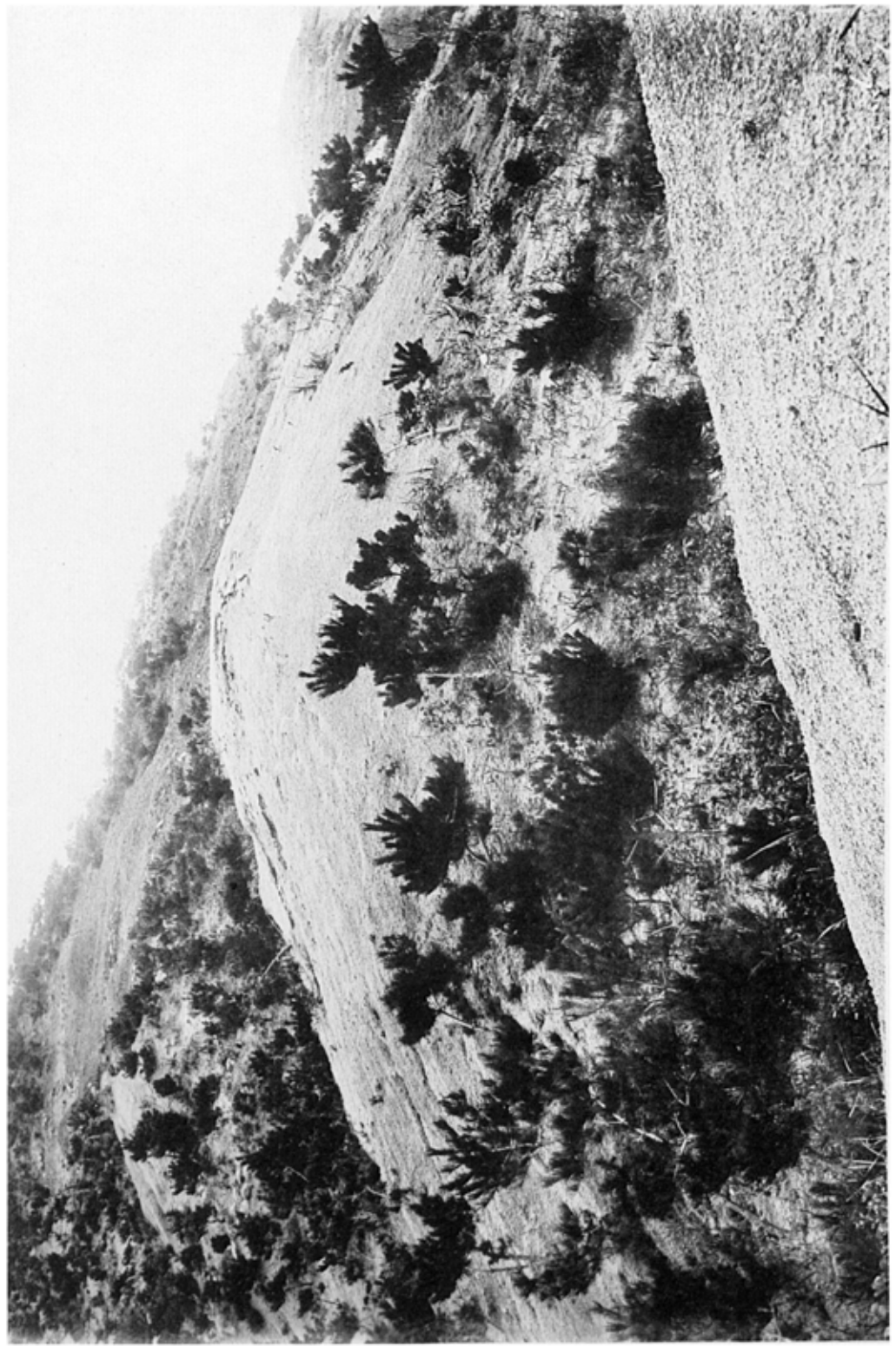

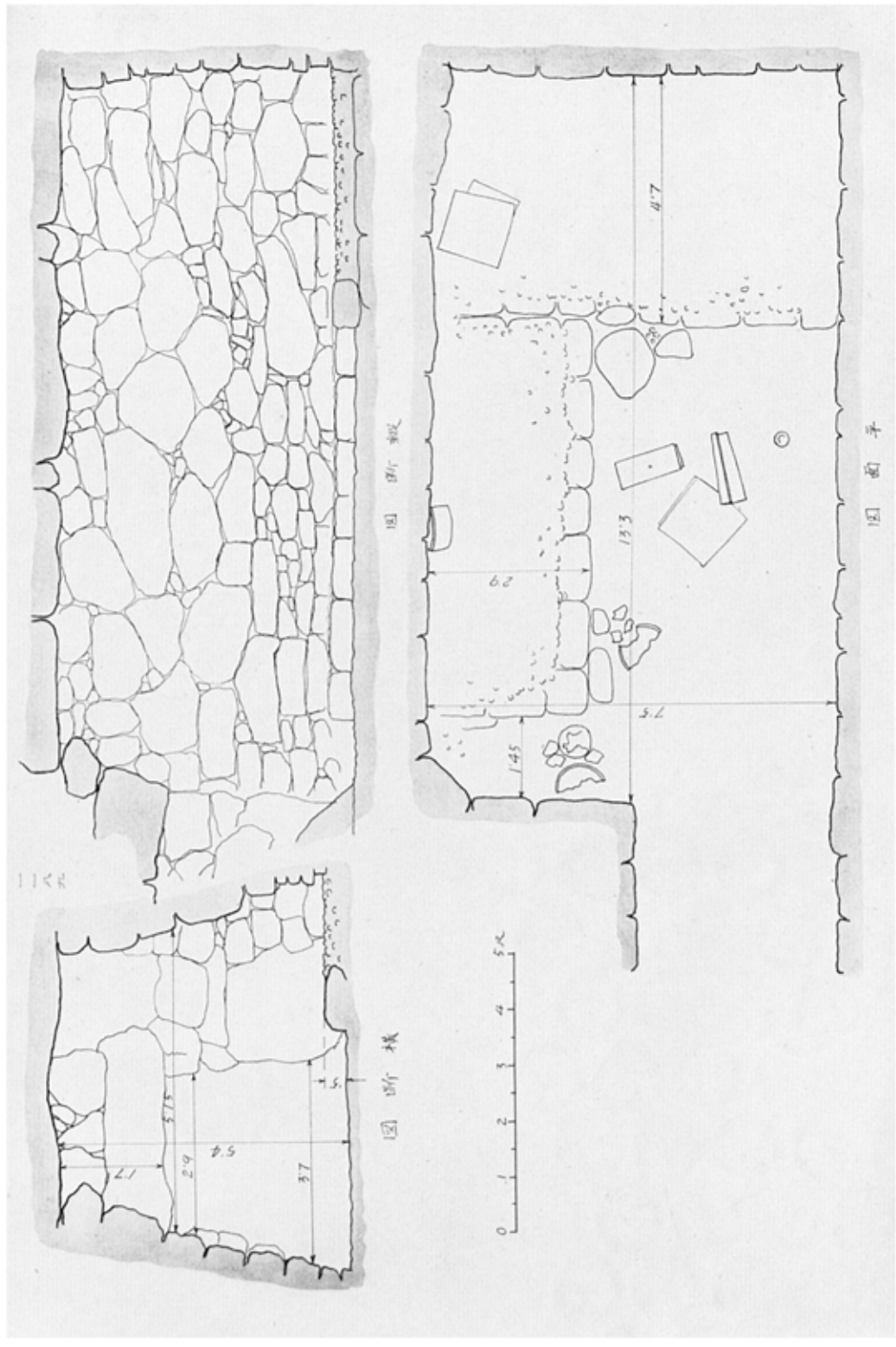

11六　東川里五塚（復旧後）（慶北、慶州郡川北面）
11六ノ一―11六ノ九　同　塚石積実測図

一一五〇

墓六十八分

一一五一

尺一長

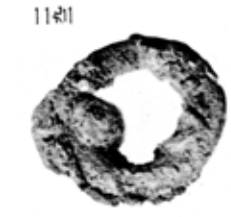

一一五二

分七長

一一五三

分六寸一長

一一五四

寸四長

一一五〇・一一五一　東川里瓦塚玄室内發見瓦

一一五二　同　塚玄室内發見鐵鏃

一一五三・一一五四　同　塚副葬刀子

墓六十八分

一一五五

分六寸四高

一一五六

分五寸三高

一一五五　同　塚副葬陶製蓋

一一五六　同　塚副葬陶製脚附平坩

本府藏　（慶北、慶州郡川北面）

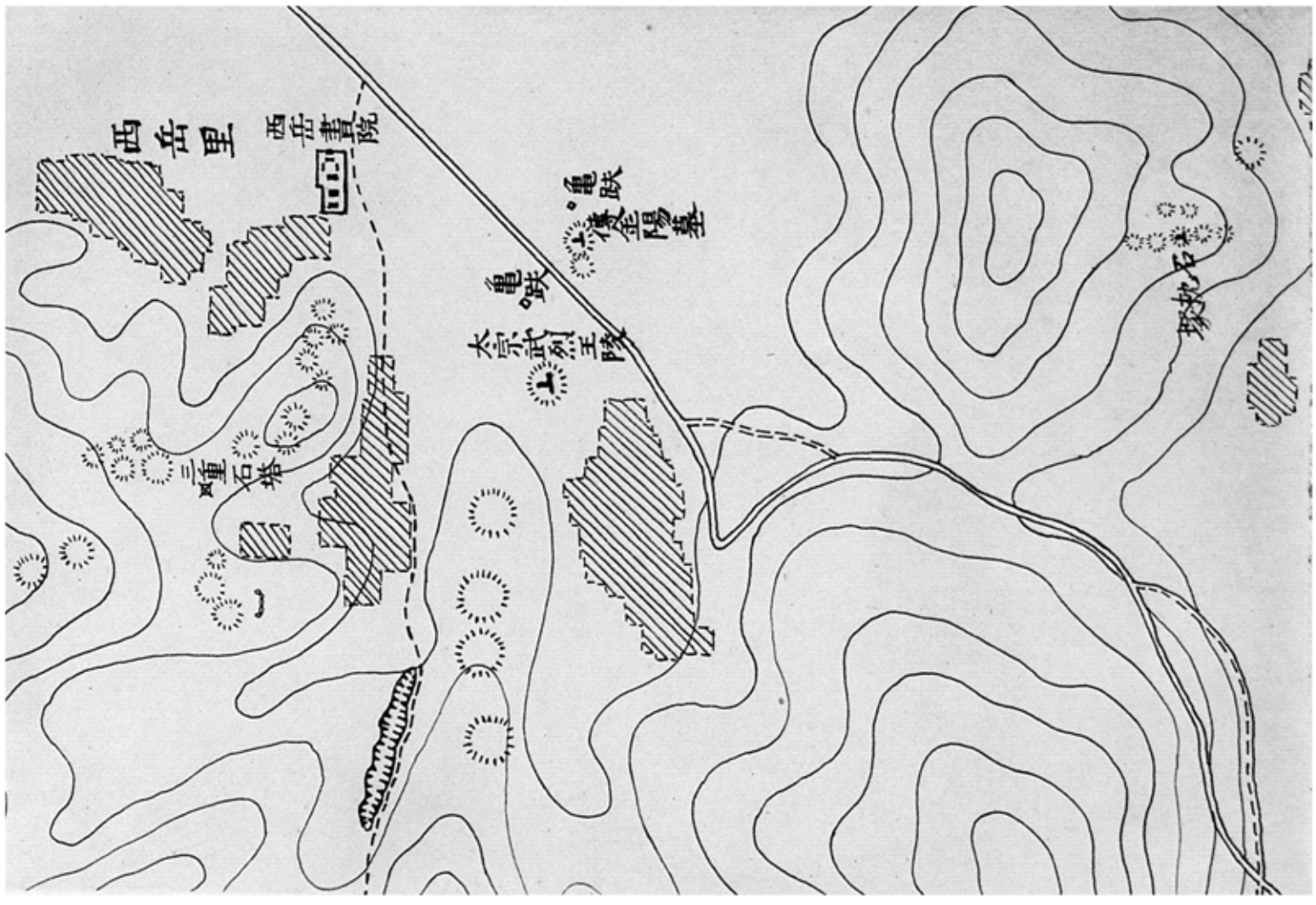

図111先　西岳里附近古墳地形略図

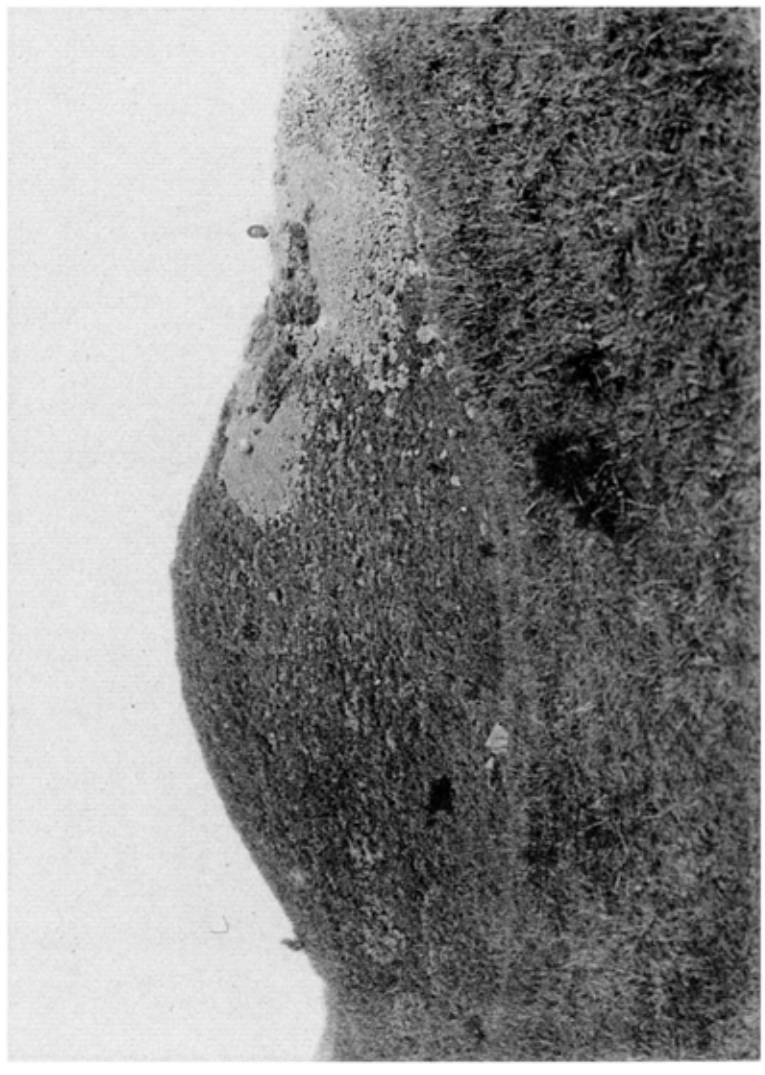

図111火　西岳里石枕塚附近墳墓群（慶北，慶州都府内面）

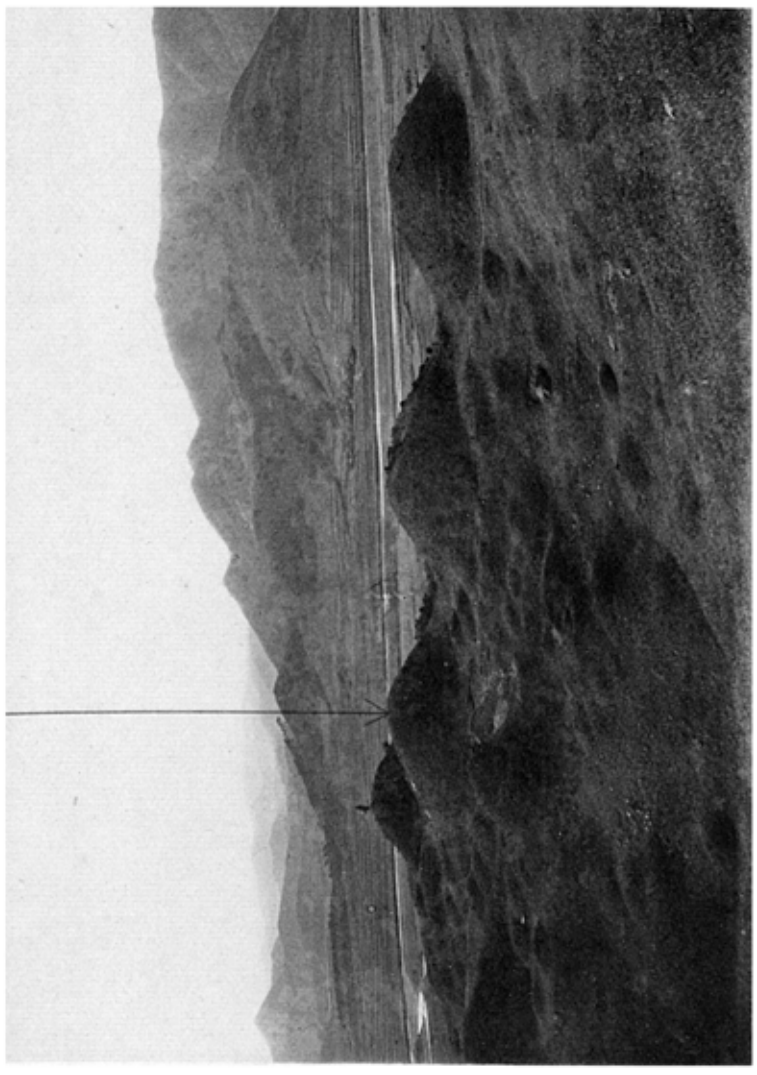

図111元　同　塚西面

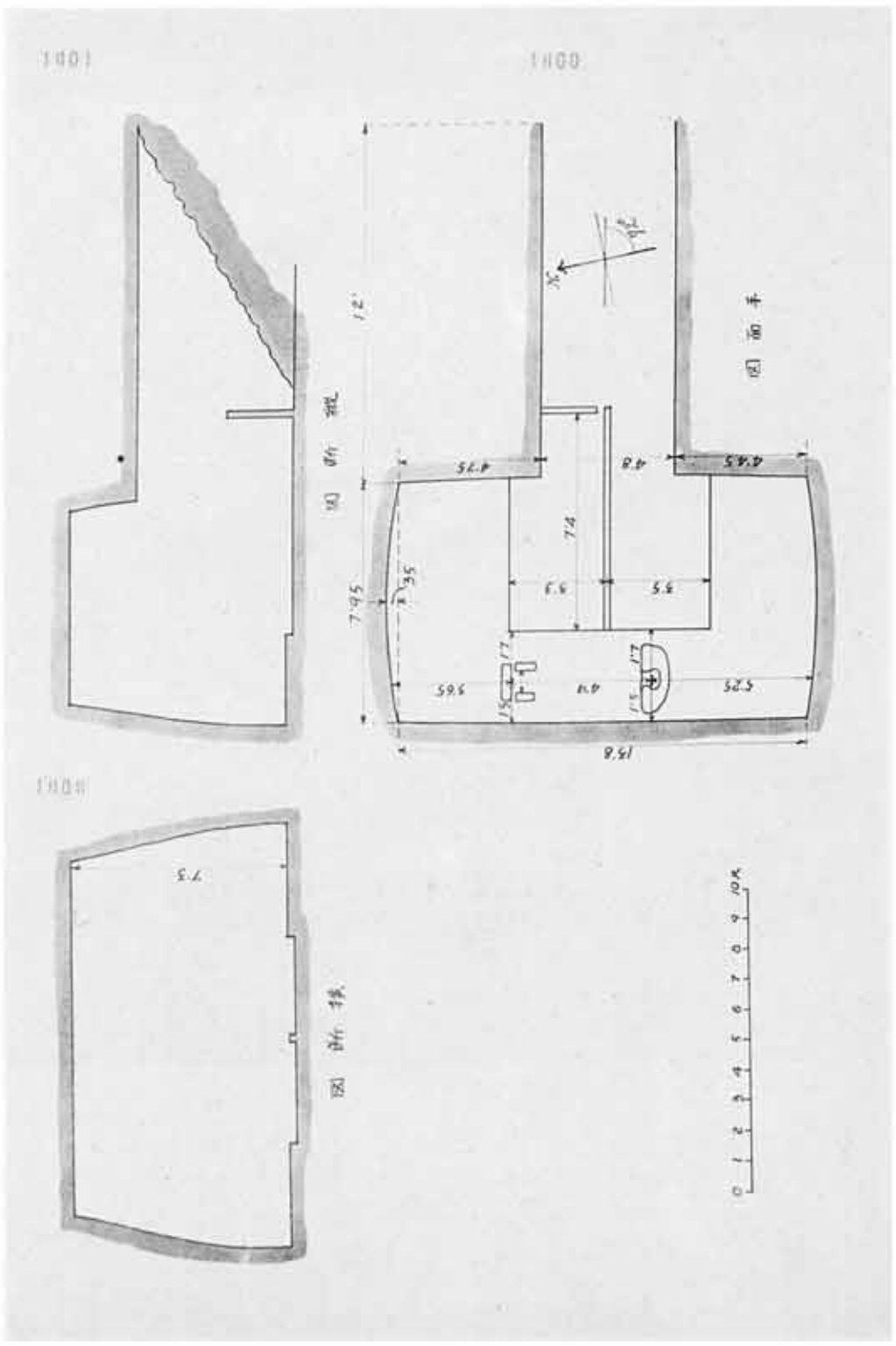

1100-1101 西岳里石枕塚石郭實測圖
1101 同 塚玄室 （慶北、慶州都府内面）

1110ㅁ

1110ㅂ・1110ㅅ

1110ㅇ

分九寸三種

1110ㅁ　西岳里石枕塚玄室內發見石枕

1110ㅂ・1110ㅅ　同　塚前葬陶製拄殘缺

1110ㅇ・1110ㅈ　同　塚前葬陶製蓋側面及上面

東京、工科大學藏

1110ㅊ　西岳里古墳玄室內發見內石槨及石枕

1111　同　內石槨及石足座

1111　西岳里古墳玄室內發見內石槨・石枕及石足座實測圖（慶北、慶州郡府內面）

秋日清九郎氏藏

1111M

1111

1111•1113　西岩里古坑石槨內發見石牖前面及背面彫刻　李王家博物館藏　（慶北，慶州都府內面）

一一四六 同 古墳玄室內發見鐵斧

一一四七 同 古墳玄室內發見鐵斧

一一四八 同 古墳玄室內發見鐵斧

一一四九 慶州郡發見石足座

一一五〇 慶州郡發見瓦枕及塼

一一五一 慶州郡發見瓦枕

一一五二 同 古墳玄室內發見鐵斧

一一五三 同 古墳玄室內發見鐵斧

一一五四 同 古墳玄室內發見鐵斧

一一五五 同 古墳玄室內發見鐵斧

一一五六 同 古墳玄室內發見鐵斧

一一五七 同 古墳玄室內發見瓦

一一五八 同 古墳玄室內發見鐵斧

一一五九 同 古墳玄室內發見鐵斧

一一六〇 同 古墳玄室內發見鐵斧

一一六一 同 古墳玄室內發見鐵斧

一一六二 同 古墳玄室內發見鐵斧

一一六三 同 古墳玄室內發見鐵斧

一一六四 同 古墳玄室內發見鐵斧

一一六五 同 古墳玄室內發見鐵斧

一一六六 同 古墳玄室內發見鐵斧

一一六七 同 古墳玄室內發見鐵斧

一一六八 同 古墳玄室內發見鐵斧

一一六九 同 古墳玄室內發見鐵斧

一一七〇 同 古墳玄室內發見鐵斧

一一七一 同 古墳玄室內發見鐵斧

一一七二 同 古墳玄室內發見鐵斧

一一七三 同 古墳玄室內發見鐵斧

一一七四 同 古墳玄室內發見鐵斧

一一七五 同 古墳玄室內發見鐵斧

一一七六 同 古墳玄室內發見鐵斧

一一七七 同 古墳玄室內發見鐵斧

一一七八 同 古墳玄室內發見鐵斧

一一七九 同 古墳玄室內發見鐵斧

一一八〇 同 古墳玄室內發見鐵斧

一一八一 同 古墳玄室內發見鐵斧

一一八二 同 古墳玄室內發見鐵斧

一一八三 同 古墳玄室內發見鐵斧

一一八四 同 古墳玄室內發見鐵斧

一一八五 同 古墳玄室內發見鐵斧

一一八六 同 古墳玄室內發見鐵斧

一一八七 同 古墳玄室內發見鐵斧

一一八八 同 古墳玄室內發見鐵斧

一一八九 同 古墳玄室內發見鐵斧

一一九〇 同 古墳玄室內發見鐵斧

一一九一 同 古墳玄室內發見鐵斧

一一九二 同 古墳玄室內發見鐵斧

一一九三 同 古墳玄室內發見鐵斧

一一九四 同 古墳玄室內發見鐵斧

一一九五 同 古墳玄室內發見鐵斧

一一九六 同 古墳玄室內發見鐵斧

一一九七 同 古墳玄室內發見鐵斧

一一九八 同 古墳玄室內發見鐵斧

一一九九 同 古墳玄室內發見鐵斧

一二〇〇 同 古墳玄室內發見鐵斧

一二〇一 同 古墳玄室內發見鐵斧

一二〇二 同 古墳玄室內發見鐵斧

一二〇三 同 古墳玄室內發見鐵斧

一二〇四 同 古墳玄室內發見鐵斧

一二〇五 同 古墳玄室內發見鐵斧

一二〇六 同 古墳玄室內發見鐵斧

一二〇七 同 古墳玄室內發見鐵斧

一二〇八 同 古墳玄室內發見鐵斧

一二〇九 同 古墳玄室內發見鐵斧

一二一〇 同 古墳玄室內發見鐵斧

一二一一 同 古墳玄室內發見鐵斧

一二一二 同 古墳玄室內發見鐵斧

一二一三 同 古墳玄室內發見鐵斧

一二一四 同 古墳玄室內發見鐵斧

一二一五 同 古墳玄室內發見鐵斧

一二一六 同 古墳玄室內發見鐵斧

一二一七 同 古墳玄室內發見鐵斧

一二一八 同 古墳玄室內發見鐵斧

一二一九 同 古墳玄室內發見鐵斧

一二二〇 同 古墳玄室內發見鐵斧

一二二一 同 古墳玄室內發見鐵斧

一二二二 同 古墳玄室內發見鐵斧

一二二三 同 古墳玄室內發見鐵斧

一二二四 同 古墳玄室內發見鐵斧

一二二五 同 古墳玄室內發見鐵斧

一二二六 同 古墳玄室內發見鐵斧

一二二七 同 古墳玄室內發見鐵斧

一二二八 同 古墳玄室內發見鐵斧

一二二九 同 古墳玄室內發見鐵斧

一二三〇 同 古墳玄室內發見鐵斧

一二三一 同 古墳玄室內發見鐵斧

一二三二 同 古墳玄室內發見鐵斧

一二三三 同 古墳玄室內發見鐵斧

一二三四 同 古墳玄室內發見鐵斧

一二三五 同 古墳玄室內發見鐵斧

一二三六 同 古墳玄室內發見鐵斧

一二三七 同 古墳玄室內發見鐵斧

一二三八 同 古墳玄室內發見鐵斧

一二三九 同 古墳玄室內發見鐵斧

一二四〇 同 古墳玄室內發見鐵斧

一二四一 同 古墳玄室內發見鐵斧

一二四二 同 古墳玄室內發見鐵斧

一二四三 同 古墳玄室內發見鐵斧

一二四四 同 古墳玄室內發見鐵斧

一二四五 同 古墳玄室內發見鐵斧

一二四六 同 古墳玄室內發見鐵斧

一二四七 同 古墳玄室內發見鐵斧

一二四八 同 古墳玄室內發見鐵斧

一二四九 同 古墳玄室內發見鐵斧

一二五〇 同 古墳玄室內發見鐵斧

一二五一 同 古墳玄室內發見鐵斧

一二五二 同 古墳玄室內發見鐵斧

一二五三 同 古墳玄室內發見鐵斧

一二五四 同 古墳玄室內發見鐵斧

一二五五 同 古墳玄室內發見鐵斧

一二五六 同 古墳玄室內發見鐵斧

一二五七 同 古墳玄室內發見鐵斧

一二五八 同 古墳玄室內發見鐵斧

一二五九 同 古墳玄室內發見鐵斧

一二六〇 同 古墳玄室內發見鐵斧

一二六一 同 古墳玄室內發見鐵斧

一二六二 同 古墳玄室內發見鐵斧

一二六三 同 古墳玄室內發見鐵斧

一二六四 同 古墳玄室內發見鐵斧

一二六五 同 古墳玄室內發見鐵斧

一二六六 同 古墳玄室內發見鐵斧

一二六七 同 古墳玄室內發見鐵斧

一二六八 同 古墳玄室內發見鐵斧

一二六九 同 古墳玄室內發見鐵斧

一二七〇 同 古墳玄室內發見鐵斧

一二七一 同 古墳玄室內發見鐵斧

一二七二 同 古墳玄室內發見鐵斧

一二七三 同 古墳玄室內發見鐵斧

一二七四 同 古墳玄室內發見鐵斧

一二七五 同 古墳玄室內發見鐵斧

一二七六 同 古墳玄室內發見鐵斧

一二七七 同 古墳玄室內發見鐵斧

一二七八 同 古墳玄室內發見鐵斧

一二七九 同 古墳玄室內發見鐵斧

一二八〇 同 古墳玄室內發見鐵斧

一二八一 同 古墳玄室內發見鐵斧

一二八二 同 古墳玄室內發見鐵斧

一二八三 同 古墳玄室內發見鐵斧

一二八四 同 古墳玄室內發見鐵斧

一二八五 同 古墳玄室內發見鐵斧

一二八六 同 古墳玄室內發見鐵斧

一二八七 同 古墳玄室內發見鐵斧

一二八八 同 古墳玄室內發見鐵斧

一二八九 同 古墳玄室內發見鐵斧

一二九〇 同 古墳玄室內發見鐵斧

一二九一 同 古墳玄室內發見鐵斧

一二九二 同 古墳玄室內發見鐵斧

一二九三 同 古墳玄室內發見鐵斧

一二九四 同 古墳玄室內發見鐵斧

一二九五 同 古墳玄室內發見鐵斧

一二九六 同 古墳玄室內發見鐵斧

一二九七 同 古墳玄室內發見鐵斧

一二九八 同 古墳玄室內發見鐵斧

一二九九 同 古墳玄室內發見鐵斧

一三〇〇 同 古墳玄室內發見鐵斧

一三〇一 同 古墳玄室內發見鐵斧

一三〇二 同 古墳玄室內發見鐵斧

一三〇三 同 古墳玄室內發見鐵斧

一三〇四 同 古墳玄室內發見鐵斧

一三〇五 同 古墳玄室內發見鐵斧

一三〇六 同 古墳玄室內發見鐵斧

一三〇七 同 古墳玄室內發見鐵斧

一三〇八 同 古墳玄室內發見鐵斧

一三〇九 同 古墳玄室內發見鐵斧

一三一〇 同 古墳玄室內發見鐵斧

一三一一 同 古墳玄室內發見鐵斧

一三一二 同 古墳玄室內發見鐵斧

一三一三 同 古墳玄室內發見鐵斧

一三一四 同 古墳玄室內發見鐵斧

一三一五 同 古墳玄室內發見鐵斧

一三一六 同 古墳玄室內發見鐵斧

一三一七 同 古墳玄室內發見鐵斧

一三一八 同 古墳玄室內發見鐵斧

一三一九 同 古墳玄室內發見鐵斧

一三二〇 同 古墳玄室內發見鐵斧

一三二一 同 古墳玄室內發見鐵斧

一三二二 同 古墳玄室內發見鐵斧

一三二三 同 古墳玄室內發見鐵斧

一三二四 同 古墳玄室內發見鐵斧

一三二五 同 古墳玄室內發見鐵斧

一三二六 同 古墳玄室內發見鐵斧

一三二七 同 古墳玄室內發見鐵斧

一三二八 同 古墳玄室內發見鐵斧

一三二九 同 古墳玄室內發見鐵斧

一三三〇 同 古墳玄室內發見鐵斧

一三三一 同 古墳玄室內發見鐵斧

一三三二 同 古墳玄室內發見鐵斧

一三三三 同 古墳玄室內發見鐵斧

一三三四 同 古墳玄室內發見鐵斧

一三三五 同 古墳玄室內發見鐵斧

一三三六 同 古墳玄室內發見鐵斧

一三三七 同 古墳玄室內發見鐵斧

一三三八 同 古墳玄室內發見鐵斧

一三三九 同 古墳玄室內發見鐵斧

一三四〇 同 古墳玄室內發見鐵斧

一三四一 同 古墳玄室內發見鐵斧

一三四二 同 古墳玄室內發見鐵斧

一三四三 同 古墳玄室內發見鐵斧

一三四四 同 古墳玄室內發見鐵斧

一三四五 同 古墳玄室內發見鐵斧

一三四六 同 古墳玄室內發見鐵斧

一三四七 同 古墳玄室內發見鐵斧

一三四八 同 古墳玄室內發見鐵斧

一三四九 同 古墳玄室內發見鐵斧

一三五〇 同 古墳玄室內發見鐵斧

一三五一 同 古墳玄室內發見鐵斧

一三五二 同 古墳玄室內發見鐵斧

一三五三 同 古墳玄室內發見鐵斧

一三五四 同 古墳玄室內發見鐵斧

一三五五 同 古墳玄室內發見鐵斧

一三五六 同 古墳玄室內發見鐵斧

一三五七 同 古墳玄室內發見鐵斧

一三五八 同 古墳玄室內發見鐵斧

一三五九 同 古墳玄室內發見鐵斧

一三六〇 同 古墳玄室內發見鐵斧

一三六一 同 古墳玄室內發見鐵斧

一三六二 同 古墳玄室內發見鐵斧

一三六三 同 古墳玄室內發見鐵斧

一三六四 同 古墳玄室內發見鐵斧

一三六五 同 古墳玄室內發見鐵斧

一三六六 同 古墳玄室內發見鐵斧

一三六七 同 古墳玄室內發見鐵斧

一三六八 同 古墳玄室內發見鐵斧

一三六九 同 古墳玄室內發見鐵斧

一三七〇 同 古墳玄室內發見鐵斧

一三七一 同 古墳玄室內發見鐵斧

一三七二 同 古墳玄室內發見鐵斧

一三七三 同 古墳玄室內發見鐵斧

一三七四 同 古墳玄室內發見鐵斧

一三七五 同 古墳玄室內發見鐵斧

一三七六 同 古墳玄室內發見鐵斧

一三七七 同 古墳玄室內發見鐵斧

一三七八 同 古墳玄室內發見鐵斧

一三七九 同 古墳玄室內發見鐵斧

一三八〇 同 古墳玄室內發見鐵斧

一三八一 同 古墳玄室內發見鐵斧

一三八二 同 古墳玄室內發見鐵斧

一三八三 同 古墳玄室內發見鐵斧

一三八四 同 古墳玄室內發見鐵斧

一三八五 同 古墳玄室內發見鐵斧

一三八六 同 古墳玄室內發見鐵斧

一三八七 同 古墳玄室內發見鐵斧

一三八八 同 古墳玄室內發見鐵斧

一三八九 同 古墳玄室內發見鐵斧

一三九〇 同 古墳玄室內發見鐵斧

一三九一 同 古墳玄室內發見鐵斧

一三九二 同 古墳玄室內發見鐵斧

一三九三 同 古墳玄室內發見鐵斧

一三九四 同 古墳玄室內發見鐵斧

一三九五 同 古墳玄室內發見鐵斧

一三九六 同 古墳玄室內發見鐵斧

一三九七 同 古墳玄室內發見鐵斧

一三九八 同 古墳玄室內發見鐵斧

一三九九 同 古墳玄室內發見鐵斧

一四〇〇 同 古墳玄室內發見鐵斧

一四〇一 同 古墳玄室內發見鐵斧

一四〇二 同 古墳玄室內發見鐵斧

一四〇三 同 古墳玄室內發見鐵斧

一四〇四 同 古墳玄室內發見鐵斧

一四〇五 同 古墳玄室內發見鐵斧

一四〇六 同 古墳玄室內發見鐵斧

一四〇七 同 古墳玄室內發見鐵斧

一四〇八 同 古墳玄室內發見鐵斧

一四〇九 同 古墳玄室內發見鐵斧

一四一〇 同 古墳玄室內發見鐵斧

一四一一 同 古墳玄室內發見鐵斧

一四一二 同 古墳玄室內發見鐵斧

一四一三 同 古墳玄室內發見鐵斧

一四一四 同 古墳玄室內發見鐵斧

一四一五 同 古墳玄室內發見鐵斧

一四一六 同 古墳玄室內發見鐵斧

一四一七 同 古墳玄室內發見鐵斧

一四一八 同 古墳玄室內發見鐵斧

一四一九 同 古墳玄室內發見鐵斧

一四二〇 同 古墳玄室內發見鐵斧

一四二一 同 古墳玄室內發見鐵斧

一四二二 同 古墳玄室內發見鐵斧

一四二三 同 古墳玄室內發見鐵斧

一四二四 同 古墳玄室內發見鐵斧

一四二五 同 古墳玄室內發見鐵斧

一四二六 同 古墳玄室內發見鐵斧

一四二七 同 古墳玄室內發見鐵斧

一四二八 同 古墳玄室內發見鐵斧

一四二九 同 古墳玄室內發見鐵斧

一四三〇 同 古墳玄室內發見鐵斧

一四三一 同 古墳玄室內發見鐵斧

一四三二 同 古墳玄室內發見鐵斧

一四三三 同 古墳玄室內發見鐵斧

一四三四 同 古墳玄室內發見鐵斧

一四三五 同 古墳玄室內發見鐵斧

一四三六 同 古墳玄室內發見鐵斧

一四三七 同 古墳玄室內發見鐵斧

一四三八 同 古墳玄室內發見鐵斧

一四三九 同 古墳玄室內發見鐵斧

一四四〇 同 古墳玄室內發見鐵斧

一四四一 同 古墳玄室內發見鐵斧

一四四二 同 古墳玄室內發見鐵斧

一四四三 同 古墳玄室內發見鐵斧

一四四四 同 古墳玄室內發見鐵斧

一四四五 同 古墳玄室內發見鐵斧

一四四六 同 古墳玄室內發見鐵斧

一四四七 同 古墳玄室內發見鐵斧

一四四八 同 古墳玄室內發見鐵斧

一四四九 同 古墳玄室內發見鐵斧

一四五〇 同 古墳玄室內發見鐵斧

一四五一 同 古墳玄室內發見鐵斧

一四五二 同 古墳玄室內發見鐵斧

一四五三 同 古墳玄室內發見鐵斧

一四五四 同 古墳玄室內發見鐵斧

一四五五 同 古墳玄室內發見鐵斧

一四五六 同 古墳玄室內發見鐵斧

一四五七 同 古墳玄室內發見鐵斧

一四五八 同 古墳玄室內發見鐵斧

一四五九 同 古墳玄室內發見鐵斧

一四六〇 同 古墳玄室內發見鐵斧

一四六一 同 古墳玄室內發見鐵斧

一四六二 同 古墳玄室內發見鐵斧

一四六三 同 古墳玄室內發見鐵斧

一四六四 同 古墳玄室內發見鐵斧

一四六五 同 古墳玄室內發見鐵斧

一四六六 同 古墳玄室內發見鐵斧

一四六七 同 古墳玄室內發見鐵斧

一四六八 同 古墳玄室內發見鐵斧

一四六九 同 古墳玄室內發見鐵斧

一四七〇 同 古墳玄室內發見鐵斧

一四七一 同 古墳玄室內發見鐵斧

一四七二 同 古墳玄室內發見鐵斧

一四七三 同 古墳玄室內發見鐵斧

一四七四 同 古墳玄室內發見鐵斧

一四七五 同 古墳玄室內發見鐵斧

一四七六 同 古墳玄室內發見鐵斧

一四七七 同 古墳玄室內發見鐵斧

一四七八 同 古墳玄室內發見鐵斧

一四七九 同 古墳玄室內發見鐵斧

一四八〇 同 古墳玄室內發見鐵斧

一四八一 同 古墳玄室內發見鐵斧

一四八二 同 古墳玄室內發見鐵斧

一四八三 同 古墳玄室內發見鐵斧

一四八四 同 古墳玄室內發見鐵斧

一四八五 同 古墳玄室內發見鐵斧

一四八六 同 古墳玄室內發見鐵斧

一四八七 同 古墳玄室內發見鐵斧

一四八八 同 古墳玄室內發見鐵斧

一四八九 同 古墳玄室內發見鐵斧

一四九〇 同 古墳玄室內發見鐵斧

一四九一 同 古墳玄室內發見鐵斧

一四九二 同 古墳玄室內發見鐵斧

一四九三 同 古墳玄室內發見鐵斧

一四九四 同 古墳玄室內發見鐵斧

一四九五 同 古墳玄室內發見鐵斧

一四九六 同 古墳玄室內發見鐵斧

一四九七 同 古墳玄室內發見鐵斧

一四九八 同 古墳玄室內發見鐵斧

一四九九 同 古墳玄室內發見鐵斧

一五〇〇 同 古墳玄室內發見鐵斧

一五〇一 同 古墳玄室內發見鐵斧

一五〇二 同 古墳玄室內發見鐵斧

一五〇三 同 古墳玄室內發見鐵斧

一五〇四 同 古墳玄室內發見鐵斧

一五〇五 同 古墳玄室內發見鐵斧

一五〇六 同 古墳玄室內發見鐵斧

一五〇七 同 古墳玄室內發見鐵斧

一五〇八 同 古墳玄室內發見鐵斧

一五〇九 同 古墳玄室內發見鐵斧

一五一〇 同 古墳玄室內發見鐵斧

一五一一 同 古墳玄室內發見鐵斧

一五一二 同 古墳玄室內發見鐵斧

一五一三 同 古墳玄室內發見鐵斧

一五一四 同 古墳玄室內發見鐵斧

一五一五 同 古墳玄室內發見鐵斧

一五一六 同 古墳玄室內發見鐵斧

一五一七 同 古墳玄室內發見鐵斧

一五一八 同 古墳玄室內發見鐵斧

一五一九 同 古墳玄室內發見鐵斧

一五二〇 同 古墳玄室內發見鐵斧

一五二一 同 古墳玄室內發見鐵斧

一五二二 同 古墳玄室內發見鐵斧

一五二三 同 古墳玄室內發見鐵斧

一五二四 同 古墳玄室內發見鐵斧

一五二五 同 古墳玄室內發見鐵斧

一五二六 同 古墳玄室內發見鐵斧

一五二七 同 古墳玄室內發見鐵斧

一五二八 同 古墳玄室內發見鐵斧

一五二九 同 古墳玄室內發見鐵斧

一五三〇 同 古墳玄室內發見鐵斧

一五三一 同 古墳玄室內發見鐵斧

一五三二 同 古墳玄室內發見鐵斧

一五三三 同 古墳玄室內發見鐵斧

一五三四 同 古墳玄室內發見鐵斧

一五三五 同 古墳玄室內發見鐵斧

一五三六 同 古墳玄室內發見鐵斧

一五三七 同 古墳玄室內發見鐵斧

一五三八 同 古墳玄室內發見鐵斧

一五三九 同 古墳玄室內發見鐵斧

一五四〇 同 古墳玄室內發見鐵斧

一五四一 同 古墳玄室內發見鐵斧

一五四二 同 古墳玄室內發見鐵斧

一五四三 同 古墳玄室內發見鐵斧

一五四四 同 古墳玄室內發見鐵斧

一五四五 同 古墳玄室內發見鐵斧

一五四六 同 古墳玄室內發見鐵斧

一五四七 同 古墳玄室內發見鐵斧

一五四八 同 古墳玄室內發見鐵斧

一五四九 同 古墳玄室內發見鐵斧

一五五〇 同 古墳玄室內發見鐵斧

一五五一 同 古墳玄室內發見鐵斧

一五五二 同 古墳玄室內發見鐵斧

一五五三 同 古墳玄室內發見鐵斧

一五五四 同 古墳玄室內發見鐵斧

一五五五 同 古墳玄室內發見鐵斧

一五五六 同 古墳玄室內發見鐵斧

一五五七 同 古墳玄室內發見鐵斧

一五五八 同 古墳玄室內發見鐵斧

一五五九 同 古墳玄室內發見鐵斧

一五六〇 同 古墳玄室內發見鐵斧

一五六一 同 古墳玄室內發見鐵斧

一五六二 同 古墳玄室內發見鐵斧

一五六三 同 古墳玄室內發見鐵斧

一五六四 同 古墳玄室內發見鐵斧

一五六五 同 古墳玄室內發見鐵斧

一五六六 同 古墳玄室內發見鐵斧

一五六七 同 古墳玄室內發見鐵斧

一五六八 同 古墳玄室內發見鐵斧

一五六九 同 古墳玄室內發見鐵斧

一五七〇 同 古墳玄室內發見鐵斧

一五七一 同 古墳玄室內發見鐵斧

一五七二 同 古墳玄室內發見鐵斧

一五七三 同 古墳玄室內發見鐵斧

一五七四 同 古墳玄室內發見鐵斧

一五七五 同 古墳玄室內發見鐵斧

一五七六 同 古墳玄室內發見鐵斧

一五七七 同 古墳玄室內發見鐵斧

一五七八 同 古墳玄室內發見鐵斧

一五七九 同 古墳玄室內發見鐵斧

一五八〇 同 古墳玄室內發見鐵斧

一五八一 同 古墳玄室內發見鐵斧

一五八二 同 古墳玄室內發見鐵斧

一五八三 同 古墳玄室內發見鐵斧

一五八四 同 古墳玄室內發見鐵斧

一五八五 同 古墳玄室內發見鐵斧

一五八六 同 古墳玄室內發見鐵斧

一五八七 同 古墳玄室內發見鐵斧

一五八八 同 古墳玄室內發見鐵斧

一五八九 同 古墳玄室內發見鐵斧

一五九〇 同 古墳玄室內發見鐵斧

一五九一 同 古墳玄室內發見鐵斧

一五九二 同 古墳玄室內發見鐵斧

一五九三 同 古墳玄室內發見鐵斧

一五九四 同 古墳玄室內發見鐵斧

一五九五 同 古墳玄室內發見鐵斧

一五九六 同 古墳玄室內發見鐵斧

一五九七 同 古墳玄室內發見鐵斧

一五九八 同 古墳玄室內發見鐵斧

一五九九 同 古墳玄室內發見鐵斧

一六〇〇 同 古墳玄室內發見鐵斧

一六〇一 同 古墳玄室內發見鐵斧

一六〇二 同 古墳玄室內發見鐵斧

一六〇三 同 古墳玄室內發見鐵斧

一六〇四 同 古墳玄室內發見鐵斧

一六〇五 同 古墳玄室內發見鐵斧

一六〇六 同 古墳玄室內發見鐵斧

一六〇七 同 古墳玄室內發見鐵斧

一六〇八 同 古墳玄室內發見鐵斧

一六〇九 同 古墳玄室內發見鐵斧

一六一〇 同 古墳玄室內發見鐵斧

一六一一 同 古墳玄室內發見鐵斧

一六一二 同 古墳玄室內發見鐵斧

一六一三 同 古墳玄室內發見鐵斧

一六一四 同 古墳玄室內發見鐵斧

一六一五 同 古墳玄室內發見鐵斧

一六一六 同 古墳玄室內發見鐵斧

一六一七 同 古墳玄室內發見鐵斧

一六一八 同 古墳玄室內發見鐵斧

一六一九 同 古墳玄室內發見鐵斧

一六二〇 同 古墳玄室內發見鐵斧

一六二一 同 古墳玄室內發見鐵斧

一六二二 同 古墳玄室內發見鐵斧

一六二三 同 古墳玄室內發見鐵斧

一六二四 同 古墳玄室內發見鐵斧

一六二五 同 古墳玄室內發見鐵斧

一六二六 同 古墳玄室內發見鐵斧

一六二七 同 古墳玄室內發見鐵斧

一六二八 同 古墳玄室內發見鐵斧

一六二九 同 古墳玄室內發見鐵斧

一六三〇 同 古墳玄室內發見鐵斧

一六三一 同 古墳玄室內發見鐵斧

一六三二 同 古墳玄室內發見鐵斧

一六三三 同 古墳玄室內發見鐵斧

一六三四 同 古墳玄室內發見鐵斧

一六三五 同 古墳玄室內發見鐵斧

一六三六 同 古墳玄室內發見鐵斧

一六三七 同 古墳玄室內發見鐵斧

一六三八 同 古墳玄室內發見鐵斧

一六三九 同 古墳玄室內發見鐵斧

一六四〇 同 古墳玄室內發見鐵斧

一六四一 同 古墳玄室內發見鐵斧

一六四二 同 古墳玄室內發見鐵斧

一六四三 同 古墳玄室內發見鐵斧

一六四四 同 古墳玄室內發見鐵斧

一六四五 同 古墳玄室內發見鐵斧

一六四六 同 古墳玄室內發見鐵斧

一六四七 同 古墳玄室內發見鐵斧

一六四八 同 古墳玄室內發見鐵斧

一六四九 同 古墳玄室內發見鐵斧

一六五〇 同 古墳玄室內發見鐵斧

一六五一 同 古墳玄室內發見鐵斧

一六五二 同 古墳玄室內發見鐵斧

一六五三 同 古墳玄室內發見鐵斧

一六五四 同 古墳玄室內發見鐵斧

一六五五 同 古墳玄室內發見鐵斧

一六五六 同 古墳玄室內發見鐵斧

一六五七 同 古墳玄室內發見鐵斧

一六五八 同 古墳玄室內發見鐵斧

一六五九 同 古墳玄室內發見鐵斧

一六六〇 同 古墳玄室內發見鐵斧

一六六一 同 古墳玄室內發見鐵斧

一六六二 同 古墳玄室內發見鐵斧

一六六三 同 古墳玄室內發見鐵斧

一六六四 同 古墳玄室內發見鐵斧

一六六五 同 古墳玄室內發見鐵斧

一六六六 同 古墳玄室內發見鐵斧

一六六七 同 古墳玄室內發見鐵斧

一六六八 同 古墳玄室內發見鐵斧

一六六九 同 古墳玄室內發見鐵斧

一六七〇 同 古墳玄室內發見鐵斧

一六七一 同 古墳玄室內發見鐵斧

一六七二 同 古墳玄室內發見鐵斧

一六七三 同 古墳玄室內發見鐵斧

一六七四 同 古墳玄室內發見鐵斧

一六七五 同 古墳玄室內發見鐵斧

一六七六 同 古墳玄室內發見鐵斧

一六七七 同 古墳玄室內發見鐵斧

一六七八 同 古墳玄室內發見鐵斧

一六七九 同 古墳玄室內發見鐵斧

一六八〇 同 古墳玄室內發見鐵斧

一六八一 同 古墳玄室內發見鐵斧

一六八二 同 古墳玄室內發見鐵斧

一六八三 同 古墳玄室內發見鐵斧

一六八四 同 古墳玄室內發見鐵斧

一六八五 同 古墳玄室內發見鐵斧

一六八六 同 古墳玄室內發見鐵斧

一六八七 同 古墳玄室內發見鐵斧

一六八八 同 古墳玄室內發見鐵斧

一六八九 同 古墳玄室內發見鐵斧

一六九〇 同 古墳玄室內發見鐵斧

一六九一 同 古墳玄室內發見鐵斧

一六九二 同 古墳玄室內發見鐵斧

一六九三 同 古墳玄室內發見鐵斧

一六九四 同 古墳玄室內發見鐵斧

一六九五 同 古墳玄室內發見鐵斧

一六九六 同 古墳玄室內發見鐵斧

一六九七 同 古墳玄室內發見鐵斧

一六九八 同 古墳玄室內發見鐵斧

一六九九 同 古墳玄室內發見鐵斧

一七〇〇 同 古墳玄室內發見鐵斧

一七〇一 同 古墳玄室內發見鐵斧

一七〇二 同 古墳玄室內發見鐵斧

一七〇三 同 古墳玄室內發見鐵斧

一七〇四 同 古墳玄室內發見鐵斧

一七〇五 同 古墳玄室內發見鐵斧

一七〇六 同 古墳玄室內發見鐵斧

一七〇七 同 古墳玄室內發見鐵斧

一七〇八 同 古墳玄室內發見鐵斧

一七〇九 同 古墳玄室內發見鐵斧

一七一〇 同 古墳玄室內發見鐵斧

一七一一 同 古墳玄室內發見鐵斧

一七一二 同 古墳玄室內發見鐵斧

一七一三 同 古墳玄室內發見鐵斧

一七一四 同 古墳玄室內發見鐵斧

一七一五 同 古墳玄室內發見鐵斧

一七一六 同 古墳玄室內發見鐵斧

一七一七 同 古墳玄室內發見鐵斧

一七一八 同 古墳玄室內發見鐵斧

一七一九 同 古墳玄室內發見鐵斧

一七二〇 同 古墳玄室內發見鐵斧

一七二一 同 古墳玄室內發見鐵斧

一七二二 同 古墳玄室內發見鐵斧

一七二三 同 古墳玄室內發見鐵斧

一七二四 同 古墳玄室內發見鐵斧

一七二五 同 古墳玄室內發見鐵斧

一七二六 同 古墳玄室內發見鐵斧

一七二七 同 古墳玄室內發見鐵斧

一七二八 同 古墳玄室內發見鐵斧

一七二九 同 古墳玄室內發見鐵斧

一七三〇 同 古墳玄室內發見鐵斧

一七三一 同 古墳玄室內發見鐵斧

一七三二 同 古墳玄室內發見鐵斧

一七三三 同 古墳玄室內發見鐵斧

一七三四 同 古墳玄室內發見鐵斧

一七三五 同 古墳玄室內發見鐵斧

一七三六 同 古墳玄室內發見鐵斧

一七三七 同 古墳玄室內發見鐵斧

一七三八 同 古墳玄室內發見鐵斧

一七三九 同 古墳玄室內發見鐵斧

一七四〇 同 古墳玄室內發見鐵斧

一七四一 同 古墳玄室內發見鐵斧

一七四二 同 古墳玄室內發見鐵斧

一七四三 同 古墳玄室內發見鐵斧

一七四四 同 古墳玄室內發見鐵斧

一七四五 同 古墳玄室內發見鐵斧

一七四六 同 古墳玄室內發見鐵斧

一七四七 同 古墳玄室內發見鐵斧

一七四八 同 古墳玄室內發見鐵斧

一七四九 同 古墳玄室內發見鐵斧

一七五〇 同 古墳玄室內發見鐵斧

一七五一 同 古墳玄室內發見鐵斧

一七五二 同 古墳玄室內發見鐵斧

一七五三 同 古墳玄室內發見鐵斧

一七五四 同 古墳玄室內發見鐵斧

一七五五 同 古墳玄室內發見鐵斧

一七五六 同 古墳玄室內發見鐵斧

一七五七 同 古墳玄室內發見鐵斧

一七五八 同 古墳玄室內發見鐵斧

一七五九 同 古墳玄室內發見鐵斧

一七六〇 同 古墳玄室內發見鐵斧

一七六一 同 古墳玄室內發見鐵斧

一七六二 同 古墳玄室內發見鐵斧

一七六三 同 古墳玄室內發見鐵斧

一七六四 同 古墳玄室內發見鐵斧

一七六五 同 古墳玄室內發見鐵斧

一七六六 同 古墳玄室內發見鐵斧

一七六七 同 古墳玄室內發見鐵斧

一七六八 同 古墳玄室內發見鐵斧

一七六九 同 古墳玄室內發見鐵斧

一七七〇 同 古墳玄室內發見鐵斧

一七七一 同 古墳玄室內發見鐵斧

一七七二 同 古墳玄室內發見鐵斧

一七七三 同 古墳玄室內發見鐵斧

一七七四 同 古墳玄室內發見鐵斧

一七七五 同 古墳玄室內發見鐵斧

一七七六 同 古墳玄室內發見鐵斧

一七七七 同 古墳玄室內發見鐵斧

一七七八 同 古墳玄室內發見鐵斧

一七七九 同 古墳玄室內發見鐵斧

一七八〇 同 古墳玄室內發見鐵斧

一七八一 同 古墳玄室內發見鐵斧

一七八二 同 古墳玄室內發見鐵斧

一七八三 同 古墳玄室內發見鐵斧

一七八四 同 古墳玄室內發見鐵斧

一七八五 同 古墳玄室內發見鐵斧

一七八六 同 古墳玄室內發見鐵斧

一七八七 同 古墳玄室內發見鐵斧

一七八八 同 古墳玄室內發見鐵斧

一七八九 同 古墳玄室內發見鐵斧

一七九〇 同 古墳玄室內發見鐵斧

一七九一 同 古墳玄室內發見鐵斧

一七九二 同 古墳玄室內發見鐵斧

一七九三 同 古墳玄室內發見鐵斧

一七九四 同 古墳玄室內發見鐵斧

一七九五 同 古墳玄室內發見鐵斧

一七九六 同 古墳玄室內發見鐵斧

一七九七 同 古墳玄室內發見鐵斧

一七九八 同 古墳玄室內發見鐵斧

一七九九 同 古墳玄室內發見鐵斧

一八〇〇 同 古墳玄室內發見鐵斧

一八〇一 同 古墳玄室內發見鐵斧

一八〇二 同 古墳玄室內發見鐵斧

一八〇三 同 古墳玄室內發見鐵斧

一八〇四 同 古墳玄室內發見鐵斧

一八〇五 同 古墳玄室內發見鐵斧

一八〇六 同 古墳玄室內發見鐵斧

一八〇七 同 古墳玄室內發見鐵斧

一八〇八 同 古墳玄室內發見鐵斧

一八〇九 同 古墳玄室內發見鐵斧

一八一〇 同 古墳玄室內發見鐵斧

一八一一 同 古墳玄室內發見鐵斧

一八一二 同 古墳玄室內發見鐵斧

一八一三 同 古墳玄室內發見鐵斧

一八一四 同 古墳玄室內發見鐵斧

一八一五 同 古墳玄室內發見鐵斧

一八一六 同 古墳玄室內發見鐵斧

一八一七 同 古墳玄室內發見鐵斧

一八一八 同 古墳玄室內發見鐵斧

一八一九 同 古墳玄室內發見鐵斧

一八二〇 同 古墳玄室內發見鐵斧

一八二一 同 古墳玄室內發見鐵斧

一八二二 同 古墳玄室內發見鐵斧

一八二三 同 古墳玄室內發見鐵斧

一八二四 同 古墳玄室內發見鐵斧

一八二五 同 古墳玄室內發見鐵斧

一八二六 同 古墳玄室內發見鐵斧

一八二七 同 古墳玄室內發見鐵斧

一八二八 同 古墳玄室內發見鐵斧

一八二九 同 古墳玄室內發見鐵斧

一八三〇 同 古墳玄室內發見鐵斧

一八三一 同 古墳玄室內發見鐵斧

一八三二 同 古墳玄室內發見鐵斧

一八三三 同 古墳玄室內發見鐵斧

一八三四 同 古墳玄室內發見鐵斧

一八三五 同 古墳玄室內發見鐵斧

一八三六 同 古墳玄室內發見鐵斧

一八三七 同 古墳玄室內發見鐵斧

一八三八 同 古墳玄室內發見鐵斧

一八三九 同 古墳玄室內發見鐵斧

一八四〇 同 古墳玄室內發見鐵斧

一八四一 同 古墳玄室內發見鐵斧

一八四二 同 古墳玄室內發見鐵斧

一八四三 同 古墳玄室內發見鐵斧

一八四四 同 古墳玄室內發見鐵斧

一八四五 同 古墳玄室內發見鐵斧

一八四六 同 古墳玄室內發見鐵斧

一八四七 同 古墳玄室內發見鐵斧

一八四八 同 古墳玄室內發見鐵斧

一八四九 同 古墳玄室內發見鐵斧

一八五〇 同 古墳玄室內發見鐵斧

一八五一 同 古墳玄室內發見鐵斧

一八五二 同 古墳玄室內發見鐵斧

一八五三 同 古墳玄室內發見鐵斧

一八五四 同 古墳玄室內發見鐵斧

一八五五 同 古墳玄室內發見鐵斧

一八五六 同 古墳玄室內發見鐵斧

一八五七 同 古墳玄室內發見鐵斧

一八五八 同 古墳玄室內發見鐵斧

一八五九 同 古墳玄室內發見鐵斧

一八六〇 同 古墳玄室內發見鐵斧

一八六一 同 古墳玄室內發見鐵斧

一八六二 同 古墳玄室內發見鐵斧

一八六三 同 古墳玄室內發見鐵斧

一八六四 同 古墳玄室內發見鐵斧

一八六五 同 古墳玄室內發見鐵斧

一八六六

11110

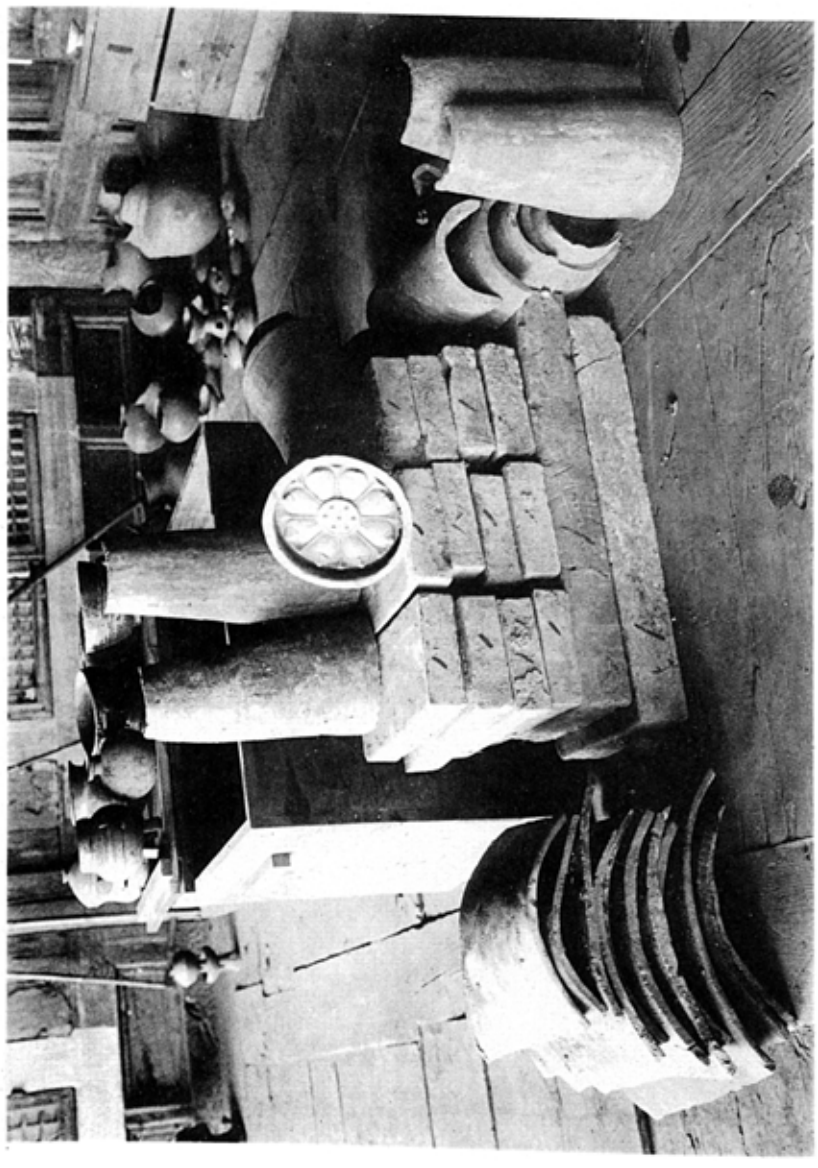

11111

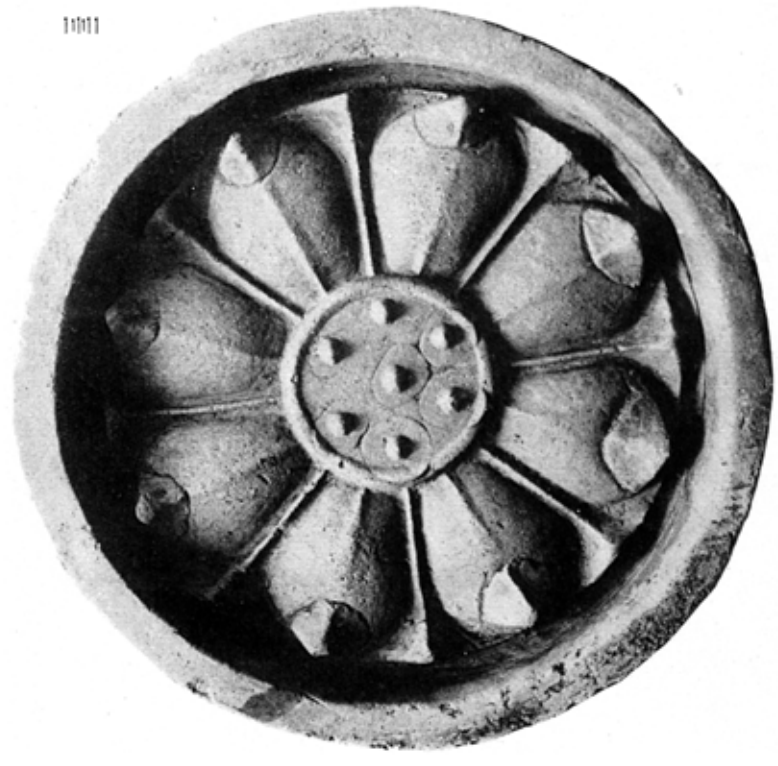

11112

11113

11110・11111　陸州郡古墳發見瓦及塼

11111　陸州郡古墳發見石枕　旧韓國內部土木局大邱出張所　慶州王陵所發見　（慶尚北道）

11112　陸州郡古墳發見銅銃

一一一

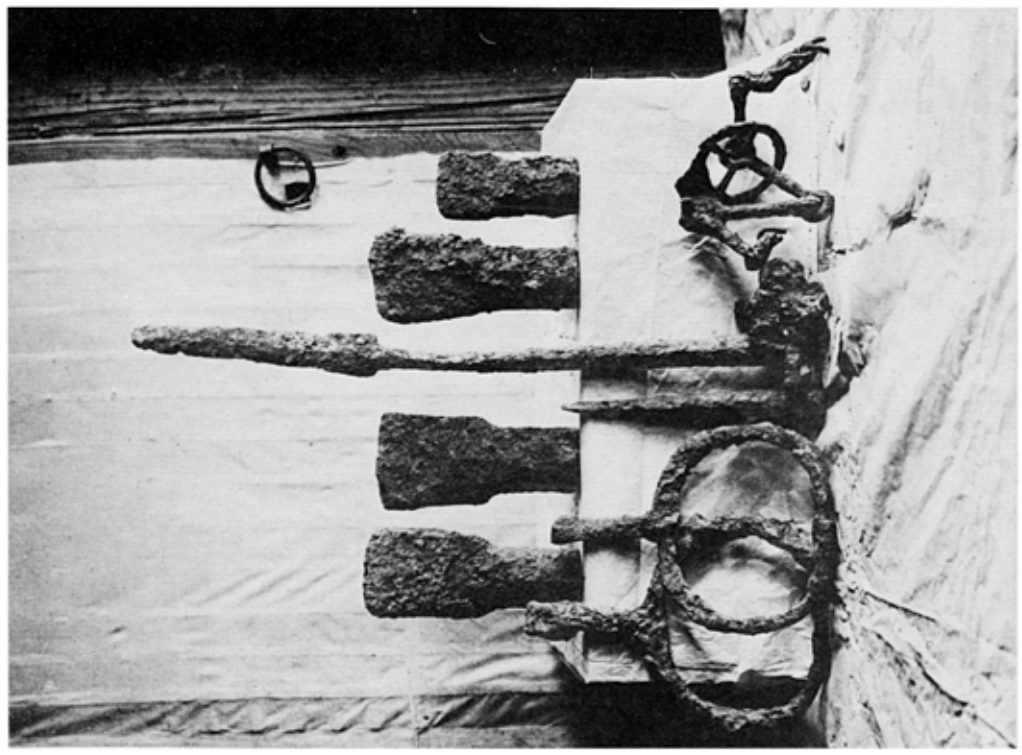

一一二

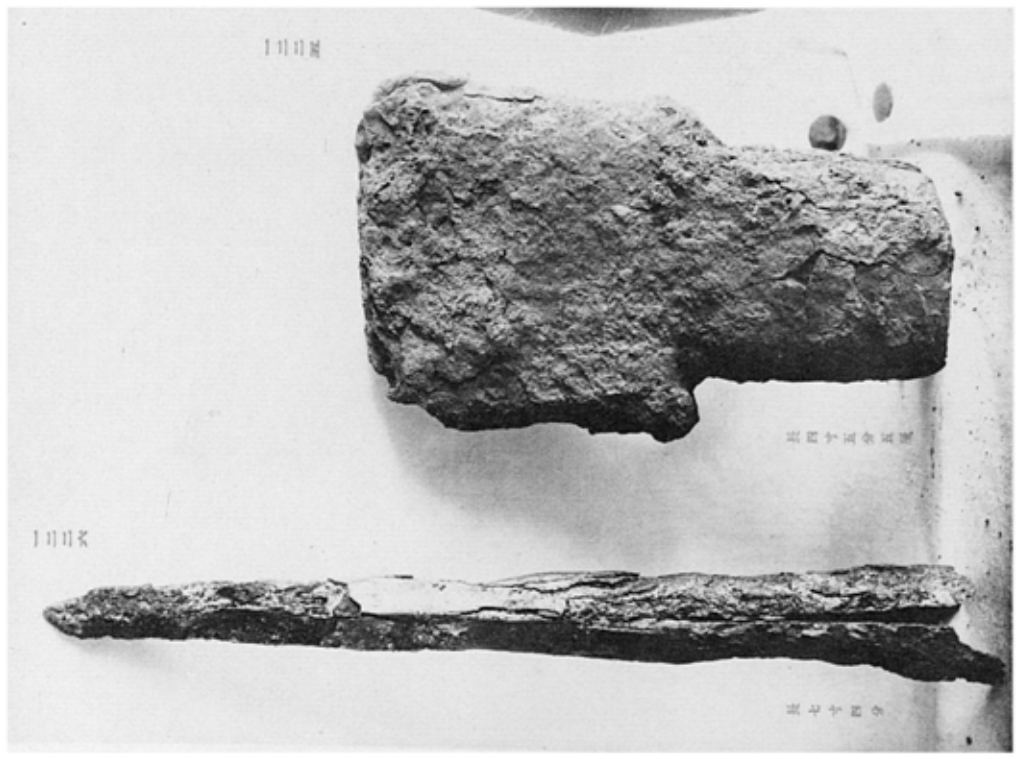

一一三

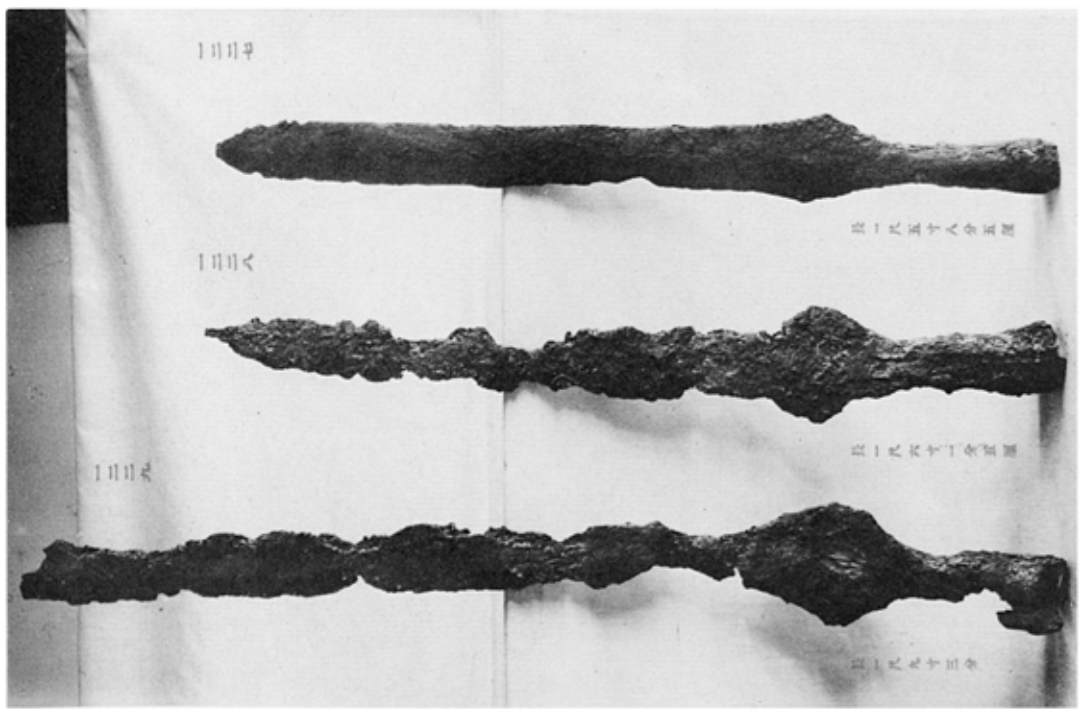

一一四

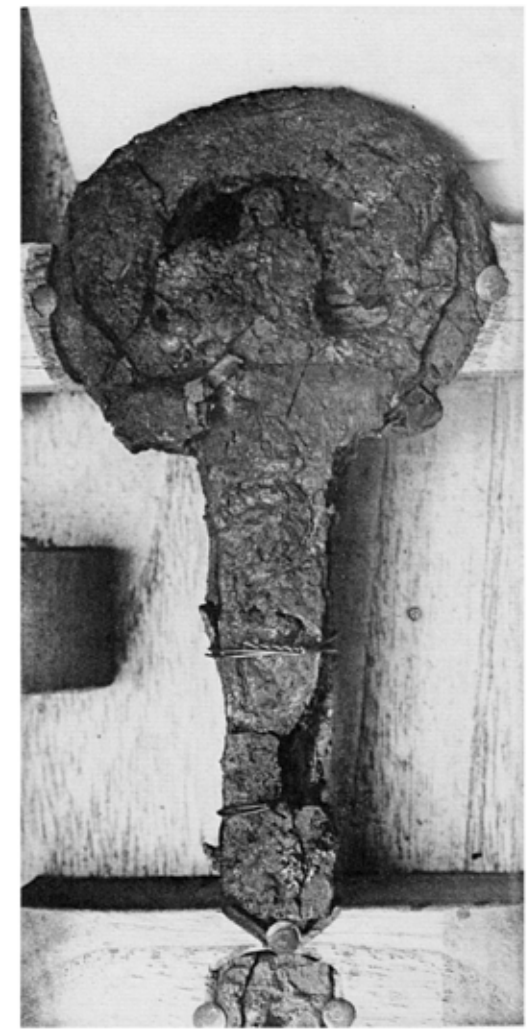

一一五

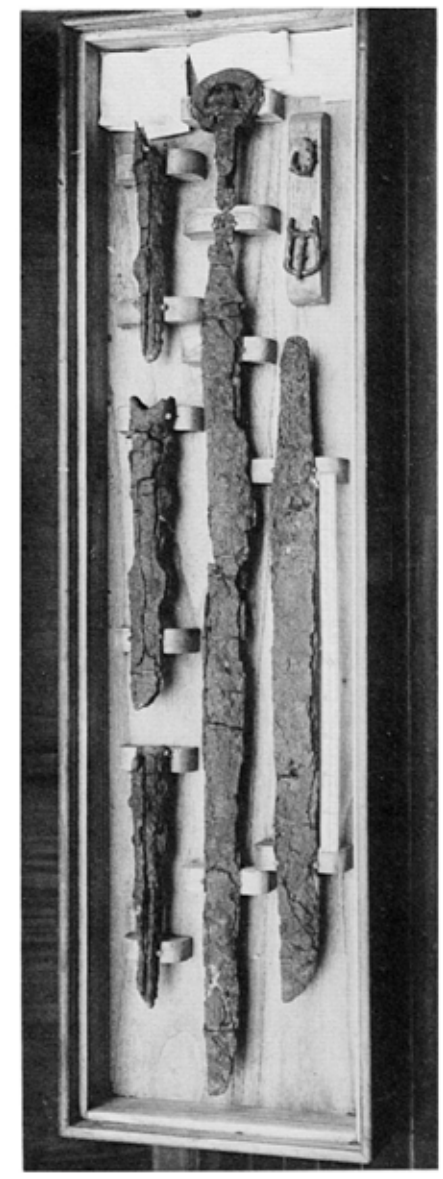

外東部後見武器及馬具

一一三　一一四　一一五

一一三　一一四　一一五　外東部後見武器及馬具

一一三　一一四　一一五　外東部後見武器及馬具

一一三　一一四　一一五　外東部後見武器及馬具

111圖

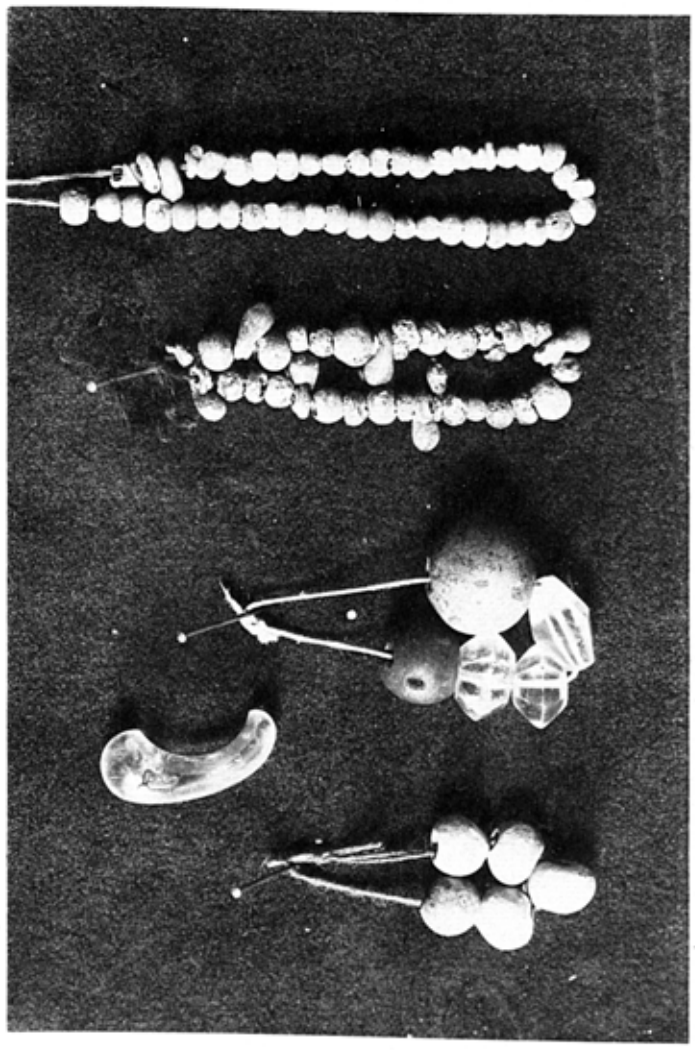

大實物

111圖

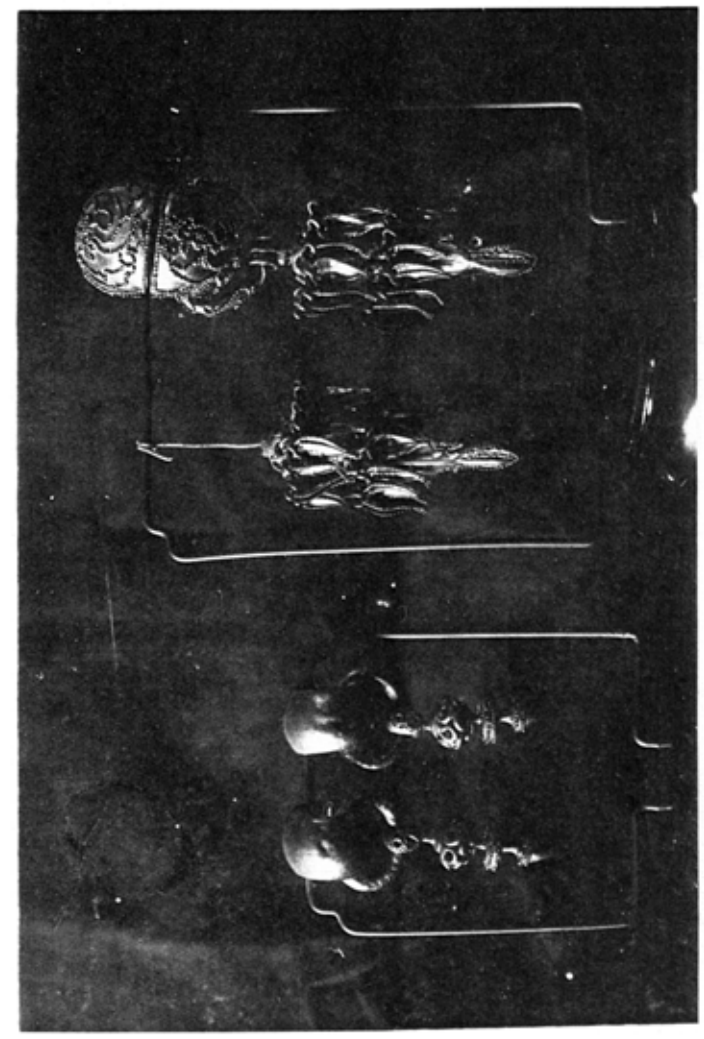

111圖 慶州郡發見玉類 諸處古墳出土 李王家博物館藏

111圖 慶州郡發見鍍金耳飾 李王家博物館藏 （慶尚北道）

111圖

111圖

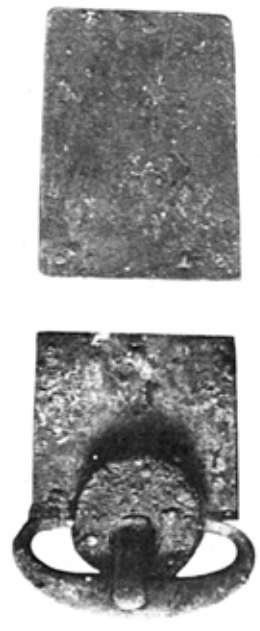

厚五分六寸二長

111圖

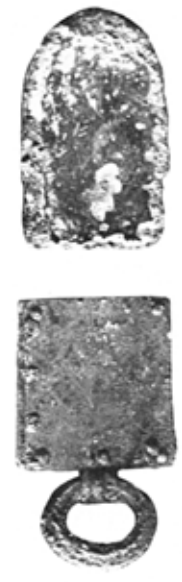

111圖 慶州郡發見銅鍍鉄具 諸處古墳出土

111圖 冷川里發見柄頭 諸處古墳出土

111圖•111圖 普門里發見鉄具 諸處古墳出土

111圖 傳慶州郡發見銅鍍鉄馬•人物及琴 李王家博物館藏 （慶尚北道）

111圖

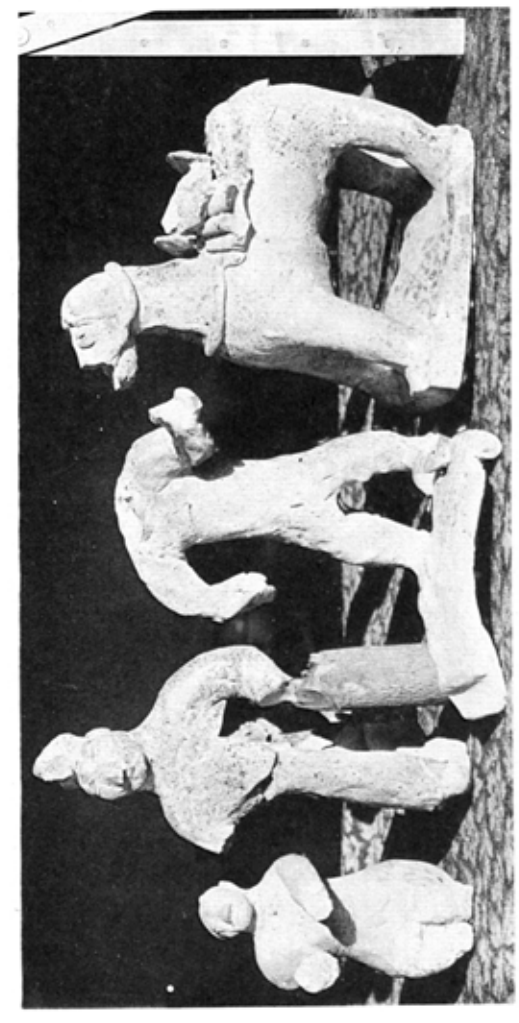

（慶北、慶州郡内東面）

（慶北、慶州郡外東面）

土器

附図一一三六・一一三七　土器

附図一一三八　土器

附図一一三九　土器

附図一一四〇　土器

附図一一四一　土器

附図一一四二　土器

附図一一四三　土器

附図一一四四　土器

附図一一四五　土器

附図一一四六　土器

附図一一四七　土器

附図一一四八　土器

附図一一四九　土器

附図一一五〇　土器

附図一一五一　土器

附図一一五二　土器

附図一一五三　土器

附図一一五四　土器

附図一一五五　土器

附図一一五六　土器

附図一一五七　土器

附図一一五八　土器

附図一一五九　土器

附図一一六〇　土器

附図一一六一　土器

附図一一六二　土器

附図一一六三　土器

附図一一六四　土器

附図一一六五　土器

附図一一六六　土器

附図一一六七　土器

附図一一六八　土器

附図一一六九　土器

附図一一七〇　土器

附図一一七一　土器

附図一一七二　土器

附図一一七三　土器

附図一一七四　土器

附図一一七五　土器

附図一一七六　土器

附図一一七七　土器

附図一一七八　土器

附図一一七九　土器

附図一一八〇　土器

附図一一八一　土器

附図一一八二　土器

附図一一八三　土器

附図一一八四　土器

附図一一八五　土器

附図一一八六　土器

附図一一八七　土器

附図一一八八　土器

附図一一八九　土器

附図一一九〇　土器

附図一一九一　土器

附図一一九二　土器

附図一一九三　土器

附図一一九四　土器

附図一一九五　土器

附図一一九六　土器

附図一一九七　土器

附図一一九八　土器

附図一一九九　土器

附図一二〇〇　土器

附図一二〇一　土器

附図一二〇二　土器

附図一二〇三　土器

附図一二〇四　土器

附図一二〇五　土器

附図一二〇六　土器

附図一二〇七　土器

附図一二〇八　土器

附図一二〇九　土器

附図一二一〇　土器

附図一二一一　土器

附図一二一二　土器

附図一二一三　土器

附図一二一四　土器

附図一二一五　土器

附図一二一六　土器

附図一二一七　土器

附図一二一八　土器

附図一二一九　土器

附図一二二〇　土器

附図一二二一　土器

附図一二二二　土器

附図一二二三　土器

附図一二二四　土器

附図一二二五　土器

附図一二二六　土器

附図一二二七　土器

附図一二二八　土器

附図一二二九　土器

附図一二三〇　土器

附図一二三一　土器

附図一二三二　土器

附図一二三三　土器

附図一二三四　土器

附図一二三五　土器

附図一二三六　土器

附図一二三七　土器

附図一二三八　土器

附図一二三九　土器

附図一二四〇　土器

附図一二四一　土器

附図一二四二　土器

附図一二四三　土器

附図一二四四　土器

附図一二四五　土器

附図一二四六　土器

附図一二四七　土器

附図一二四八　土器

附図一二四九　土器

附図一二五〇　土器

附図一二五一　土器

附図一二五二　土器

附図一二五三　土器

附図一二五四　土器

附図一二五五　土器

附図一二五六　土器

附図一二五七　土器

附図一二五八　土器

附図一二五九　土器

附図一二六〇　土器

附図一二六一　土器

附図一二六二　土器

附図一二六三　土器

附図一二六四　土器

附図一二六五　土器

附図一二六六　土器

附図一二六七　土器

附図一二六八　土器

附図一二六九　土器

附図一二七〇　土器

附図一二七一　土器

附図一二七二　土器

附図一二七三　土器

附図一二七四　土器

附図一二七五　土器

附図一二七六　土器

附図一二七七　土器

附図一二七八　土器

附図一二七九　土器

附図一二八〇　土器

附図一二八一　土器

附図一二八二　土器

附図一二八三　土器

附図一二八四　土器

附図一二八五　土器

附図一二八六　土器

附図一二八七　土器

附図一二八八　土器

附図一二八九　土器

附図一二九〇　土器

附図一二九一　土器

附図一二九二　土器

附図一二九三　土器

附図一二九四　土器

附図一二九五　土器

附図一二九六　土器

附図一二九七　土器

附図一二九八　土器

附図一二九九　土器

附図一三〇〇　土器

附図一三〇一　土器

附図一三〇二　土器

附図一三〇三　土器

附図一三〇四　土器

附図一三〇五　土器

附図一三〇六　土器

附図一三〇七　土器

附図一三〇八　土器

附図一三〇九　土器

附図一三一〇　土器

附図一三一一　土器

附図一三一二　土器

附図一三一三　土器

附図一三一四　土器

附図一三一五　土器

附図一三一六　土器

附図一三一七　土器

附図一三一八　土器

附図一三一九　土器

附図一三二〇　土器

附図一三二一　土器

附図一三二二　土器

附図一三二三　土器

附図一三二四　土器

附図一三二五　土器

附図一三二六　土器

附図一三二七　土器

附図一三二八　土器

附図一三二九　土器

附図一三三〇　土器

附図一三三一　土器

附図一三三二　土器

附図一三三三　土器

附図一三三四　土器

附図一三三五　土器

附図一三三六　土器

附図一三三七　土器

附図一三三八　土器

附図一三三九　土器

附図一三四〇　土器

附図一三四一　土器

附図一三四二　土器

附図一三四三　土器

附図一三四四　土器

附図一三四五　土器

附図一三四六　土器

附図一三四七　土器

附図一三四八　土器

附図一三四九　土器

附図一三五〇　土器

附図一三五一　土器

附図一三五二　土器

附図一三五三　土器

附図一三五四　土器

附図一三五五　土器

附図一三五六　土器

附図一三五七　土器

附図一三五八　土器

附図一三五九　土器

附図一三六〇　土器

附図一三六一　土器

附図一三六二　土器

附図一三六三　土器

附図一三六四　土器

附図一三六五　土器

附図一三六六　土器

附図一三六七　土器

附図一三六八　土器

附図一三六九　土器

附図一三七〇　土器

附図一三七一　土器

附図一三七二　土器

附図一三七三　土器

附図一三七四　土器

附図一三七五　土器

附図一三七六　土器

附図一三七七　土器

附図一三七八　土器

附図一三七九　土器

附図一三八〇　土器

附図一三八一　土器

附図一三八二　土器

附図一三八三　土器

附図一三八四　土器

附図一三八五　土器

附図一三八六　土器

附図一三八七　土器

附図一三八八　土器

附図一三八九　土器

附図一三九〇　土器

附図一三九一　土器

附図一三九二　土器

附図一三九三　土器

附図一三九四　土器

附図一三九五　土器

附図一三九六　土器

附図一三九七　土器

附図一三九八　土器

附図一三九九　土器

附図一四〇〇　土器

附図一四〇一　土器

附図一四〇二　土器

附図一四〇三　土器

附図一四〇四　土器

附図一四〇五　土器

附図一四〇六　土器

附図一四〇七　土器

附図一四〇八　土器

附図一四〇九　土器

附図一四一〇　土器

附図一四一一　土器

附図一四一二　土器

附図一四一三　土器

附図一四一四　土器

附図一四一五　土器

附図一四一六　土器

附図一四一七　土器

附図一四一八　土器

附図一四一九　土器

附図一四二〇　土器

附図一四二一　土器

附図一四二二　土器

附図一四二三　土器

附図一四二四　土器

附図一四二五　土器

附図一四二六　土器

附図一四二七　土器

附図一四二八　土器

附図一四二九　土器

附図一四三〇　土器

附図一四三一　土器

附図一四三二　土器

附図一四三三　土器

附図一四三四　土器

附図一四三五　土器

附図一四三六　土器

附図一四三七　土器

附図一四三八　土器

附図一四三九　土器

附図一四四〇　土器

附図一四四一　土器

附図一四四二　土器

附図一四四三　土器

附図一四四四　土器

附図一四四五　土器

附図一四四六　土器

附図一四四七　土器

附図一四四八　土器

附図一四四九　土器

附図一四五〇　土器

附図一四五一　土器

附図一四五二　土器

附図一四五三　土器

附図一四五四　土器

附図一四五五　土器

附図一四五六　土器

附図一四五七　土器

附図一四五八　土器

附図一四五九　土器

附図一四六〇　土器

附図一四六一　土器

附図一四六二　土器

附図一四六三　土器

附図一四六四　土器

附図一四六五　土器

附図一四六六　土器

附図一四六七　土器

附図一四六八　土器

附図一四六九　土器

附図一四七〇　土器

附図一四七一　土器

附図一四七二　土器

附図一四七三　土器

附図一四七四　土器

附図一四七五　土器

附図一四七六　土器

附図一四七七　土器

附図一四七八　土器

附図一四七九　土器

附図一四八〇　土器

附図一四八一　土器

附図一四八二　土器

附図一四八三　土器

附図一四八四　土器

附図一四八五　土器

附図一四八六　土器

附図一四八七　土器

附図一四八八　土器

附図一四八九　土器

附図一四九〇　土器

附図一四九一　土器

附図一四九二　土器

附図一四九三　土器

附図一四九四　土器

附図一四九五　土器

附図一四九六　土器

附図一四九七　土器

附図一四九八　土器

附図一四九九　土器

附図一五〇〇　土器

附図一五〇一　土器

附図一五〇二　土器

附図一五〇三　土器

附図一五〇四　土器

附図一五〇五　土器

附図一五〇六　土器

附図一五〇七　土器

附図一五〇八　土器

附図一五〇九　土器

附図一五一〇　土器

附図一五一一　土器

附図一五一二　土器

附図一五一三　土器

附図一五一四　土器

附図一五一五　土器

附図一五一六　土器

附図一五一七　土器

附図一五一八　土器

附図一五一九　土器

附図一五二〇　土器

附図一五二一　土器

附図一五二二　土器

附図一五二三　土器

附図一五二四　土器

附図一五二五　土器

附図一五二六　土器

附図一五二七　土器

附図一五二八　土器

附図一五二九　土器

附図一五三〇　土器

附図一五三一　土器

附図一五三二　土器

附図一五三三　土器

附図一五三四　土器

附図一五三五　土器

附図一五三六　土器

附図一五三七　土器

附図一五三八　土器

附図一五三九　土器

附図一五四〇　土器

附図一五四一　土器

附図一五四二　土器

附図一五四三　土器

附図一五四四　土器

附図一五四五　土器

附図一五四六　土器

附図一五四七　土器

附図一五四八　土器

附図一五四九　土器

附図一五五〇　土器

附図一五五一　土器

附図一五五二　土器

附図一五五三　土器

附図一五五四　土器

附図一五五五　土器

附図一五五六　土器

附図一五五七　土器

附図一五五八　土器

附図一五五九　土器

附図一五六〇　土器

附図一五六一　土器

附図一五六二　土器

附図一五六三　土器

附図一五六四　土器

附図一五六五　土器

附図一五六六　土器

附図一五六七　土器

附図一五六八　土器

附図一五六九　土器

附図一五七〇　土器

附図一五七一　土器

附図一五七二　土器

附図一五七三　土器

附図一五七四　土器

附図一五七五　土器

附図一五七六　土器

附図一五七七　土器

附図一五七八　土器

附図一五七九　土器

附図一五八〇　土器

附図一五八一　土器

附図一五八二　土器

附図一五八三　土器

附図一五八四　土器

附図一五八五　土器

附図一五八六　土器

附図一五八七　土器

附図一五八八　土器

附図一五八九　土器

附図一五九〇　土器

附図一五九一　土器

附図一五九二　土器

附図一五九三　土器

附図一五九四　土器

附図一五九五　土器

附図一五九六　土器

附図一五九七　土器

附図一五九八　土器

附図一五九九　土器

附図一六〇〇　土器

附図一六〇一　土器

附図一六〇二　土器

附図一六〇三　土器

附図一六〇四　土器

附図一六〇五　土器

附図一六〇六　土器

附図一六〇七　土器

附図一六〇八　土器

附図一六〇九　土器

附図一六一〇　土器

附図一六一一　土器

附図一六一二　土器

附図一六一三　土器

附図一六一四　土器

附図一六一五　土器

附図一六一六　土器

附図一六一七　土器

附図一六一八　土器

附図一六一九　土器

附図一六二〇　土器

附図一六二一　土器

附図一六二二　土器

附図一六二三　土器

附図一六二四　土器

附図一六二五　土器

附図一六二六　土器

附図一六二七　土器

附図一六二八　土器

附図一六二九　土器

附図一六三〇　土器

附図一六三一　土器

附図一六三二　土器

附図一六三三　土器

附図一六三四　土器

附図一六三五　土器

附図一六三六　土器

附図一六三七　土器

附図一六三八　土器

附図一六三九　土器

附図一六四〇　土器

附図一六四一　土器

附図一六四二　土器

附図一六四三　土器

附図一六四四　土器

附図一六四五　土器

附図一六四六　土器

附図一六四七　土器

附図一六四八　土器

附図一六四九　土器

附図一六五〇　土器

附図一六五一　土器

附図一六五二　土器

附図一六五三　土器

附図一六五四　土器

附図一六五五　土器

附図一六五六　土器

附図一六五七　土器

附図一六五八　土器

附図一六五九　土器

附図一六六〇　土器

附図一六六一　土器

附図一六六二　土器

附図一六六三　土器

附図一六六四　土器

附図一六六五　土器

附図一六六六　土器

附図一六六七　土器

附図一六六八　土器

附図一六六九　土器

附図一六七〇　土器

附図一六七一　土器

附図一六七二　土器

附図一六七三　土器

附図一六七四　土器

附図一六七五　土器

附図一六七六　土器

附図一六七七　土器

附図一六七八　土器

附図一六七九　土器

附図一六八〇　土器

附図一六八一　土器

附図一六八二　土器

附図一六八三　土器

附図一六八四　土器

附図一六八五　土器

附図一六八六　土器

附図一六八七　土器

附図一六八八　土器

附図一六八九　土器

附図一六九〇　土器

附図一六九一　土器

附図一六九二　土器

附図一六九三　土器

附図一六九四　土器

附図一六九五　土器

附図一六九六　土器

附図一六九七　土器

附図一六九八　土器

附図一六九九　土器

附図一七〇〇　土器

附図一七〇一　土器

附図一七〇二　土器

附図一七〇三　土器

附図一七〇四　土器

附図一七〇五　土器

附図一七〇六　土器

附図一七〇七　土器

附図一七〇八　土器

附図一七〇九　土器

附図一七一〇　土器

附図一七一一　土器

附図一七一二　土器

附図一七一三　土器

附図一七一四　土器

附図一七一五　土器

附図一七一六　土器

附図一七一七　土器

附図一七一八　土器

附図一七一九　土器

附図一七二〇　土器

附図一七二一　土器

附図一七二二　土器

附図一七二三　土器

附図一七二四　土器

附図一七二五　土器

附図一七二六　土器

附図一七二七　土器

附図一七二八　土器

附図一七二九　土器

附図一七三〇　土器

附図一七三一　土器

附図一七三二　土器

附図一七三三　土器

附図一七三四　土器

附図一七三五　土器

附図一七三六　土器

附図一七三七　土器

附図一七三八　土器

附図一七三九　土器

附図一七四〇　土器

附図一七四一　土器

附図一七四二　土器

附図一七四三　土器

附図一七四四　土器

附図一七四五　土器

附図一七四六　土器

附図一七四七　土器

附図一七四八　土器

附図一七四九　土器

附図一七五〇　土器

附図一七五一　土器

附図一七五二　土器

附図一七五三　土器

附図一七五四　土器

附図一七五五　土器

附図一七五六　土器

附図一七五七　土器

附図一七五八　土器

附図一七五九　土器

附図一七六〇　土器

附図一七六一　土器

附図一七六二　土器

附図一七六三　土器

附図一七六四　土器

附図一七六五　土器

附図一七六六　土器

附図一七六七　土器

附図一七六八　土器

附図一七六九　土器

附図一七七〇　土器

附図一七七一　土器

附図一七七二　土器

附図一七七三　土器

附図一七七四　土器

附図一七七五　土器

附図一七七六　土器

附図一七七七　土器

附図一七七八　土器

附図一七七九　土器

附図一七八〇　土器

附図一七八一　土器

附図一七八二　土器

附図一七八三　土器

附図一七八四　土器

附図一七八五　土器

附図一七八六　土器

附図一七八七　土器

附図一七八八　土器

附図一七八九　土器

附図一七九〇　土器

附図一七九一　土器

附図一七九二　土器

附図一七九三　土器

附図一七九四　土器

附図一七九五　土器

附図一七九六　土器

附図一七九七　土器

附図一七九八　土器

附図一七九九　土器

附図一八〇〇　土器

附図一八〇一　土器

附図一八〇二　土器

附図一八〇三　土器

附図一八〇四　土器

附図一八〇五　土器

附図一八〇六　土器

附図一八〇七　土器

附図一八〇八　土器

附図一八〇九　土器

附図一八一〇　土器

附図一八一一　土器

附図一八一二　土器

附図一八一三　土器

附図一八一四　土器

附図一八一五　土器

附図一八一六　土器

附図一八一七　土器

附図一八一八　土器

附図一八一九　土器

附図一八二〇　土器

附図一八二一　土器

附図一八二二　土器

附図一八二三　土器

附図一八二四　土器

附図一八二五　土器

附図一八二六　土器

附図一八二七　土器

附図一八二八　土器

附図一八二九　土器

附図一八三〇　土器

附図一八三一　土器

附図一八三二　土器

附図一八三三　土器

附図一八三四　土器

附図一八三五　土器

附図一八三六　土器

附図一八三七　土器

附図一八三八　土器

附図一八三九　土器

附図一八四〇　土器

附図一八四一　土器

附図一八四二　土器

附図一八四三　土器

附図一八四四　土器

附図一八四五　土器

附図一八四六　土器

附図一八四七　土器

附図一八四八　土器

附図一八四九　土器

附図一八五〇　土器

附図一八五一　土器

附図一八五二　土器

附図一八五三　土器

附図一八五四　土器

附図一八五五　土器

附図一八五六　土器

附図一八五七　土器

附図一八五八　土器

附図一八五九　土器

附図一八六〇　土器

附図一八六一　土器

附図一八六二　土器

附図一八六三　土器

附図一八六四　土器

附図一八六五　土器

附図一八六六　土器

附図一八六七　土器

附図一八六八　土器

附図一八六九　土器

附図一八七〇　土器

附図一八七一　土器

附図一八七二　土器

附図一八七三　土器

附図一八七四　土器

附図一八七五　土器

附図一八七六　土器

附図一八七七　土器

附図一八七八　土器

附図一八七九　土器

附図一八八〇　土器

附図一八八一　土器

附図一八八二　土器

附図一八八三　土器

附図一八八四　土器

附図一八八五　土器

附図一八八六　土器

附図一八八七　土器

附図一八八八　土器

附図一八八九　土器

附図一八九〇　土器

附図一八九一　土器

附図一八九二　土器

附図一八九三　土器

附図一八九四　土器

附図一八九五　土器

附図一八九六　土器

附図一八九七　土器

附図一八九八　土器

附図一八九九　土器

附図一九〇〇　土器

附図一九〇一　土器

附図一九〇二　土器

附図一九〇三　土器

附図一九〇四　土器

附図一九〇五　土器

附図一九〇六　土器

附図一九〇七　土器

附図一九〇八　土器

附図一九〇九　土器

附図一九一〇　土器

附図一九一一　土器

附図一九一二　土器

附図一九一三　土器

附図一九一四　土器

附図一九一五　土器

附図一九一六　土器

附図一九一七　土器

附図一九一八　土器

附図一九一九　土器

附図一九二〇　土器

附図一九二一　土器

附図一九二二　土器

附図一九二三　土器

附図一九二四　土器

附図一九二五　土器

附図一九二六　土器

附図一九二七　土器

附図一九二八　土器

附図一九二九　土器

附図一九三〇　土器

附図一九三一　土器

附図一九三二　土器

附図一九三三　土器

附図一九三四　土器

附図一九三五　土器

附図一九三六　土器

附図一九三七　土器

附図一九三八　土器

附図一九三九　土器

附図一九四〇　土器

附図一九四一　土器

附図一九四二　土器

附図一九四三　土器

附図一九四四　土器

附図一九四五　土器

附図一九四六　土器

附図一九四七　土器

附図一九四八　土器

附図一九四九　土器

附図一九五〇　土器

附図一九五一　土器

附図一九五二　土器

附図一九五三　土器

附図一九五四　土器

附図一九五五　土器

附図一九五六　土器

附図一九五七　土器

附図一九五八　土器

附図一九五九　土器

附図一九六〇　土器

附図一九六一　土器

附図一九六二　土器

附図一九六三　土器

附図一九六四　土器

附図一九六五　土器

附図一九六六　土器

附図一九六七　土器

附図一九六八　土器

附図一九六九　土器

附図一九七〇　土器

附図一九七一　土器

附図一九七二　土器

附図一九七三　土器

附図一九七四　土器

附図一九七五　土器

附図一九七六　土器

附図一九七七　土器

附図一九七八　土器

附図一九七九　土器

附図一九八〇　土器

附図一九八一　土器

附図一九八二　土器

附図一九八三　土器

附図一九八四　土器

附図一九八五　土器

附図一九八六　土器

附図一九八七　土器

附図一九八八　土器

附図一九八九　土器

附図一九九〇　土器

附図一九九一　土器

附図一九九二　土器

附図一九九三　土器

附図一九九四　土器

附図一九九五　土器

附図一九九六　土器

附図一九九七　土器

附図一九九八　土器

附図一九九九　土器

附図二〇〇〇　土器

附図二〇〇一　土器

附図二〇〇二　土器

附図二〇〇三　土器

附図二〇〇四　土器

附図二〇〇五　土器

附図二〇〇六　土器

附図二〇〇七　土器

附図二〇〇八　土器

附図二〇〇九　土器

附図二〇一〇　土器

附図二〇一一　土器

附図二〇一二　土器

附図二〇一三　土器

附図二〇一四　土器

附図二〇一五　土器

附図二〇一六　土器

附図二〇一七　土器

附図二〇一八　土器

附図二〇一九　土器

附図二〇二〇　土器

附図二〇二一　土器

附図二〇二二　土器

附図二〇二三　土器

附図二〇二四　土器

附図二〇二五　土器

附図二〇二六　土器

附図二〇二七　土器

附図二〇二八　土器

附図二〇二九　土器

附図二〇三〇　土器

附図二〇三一　土器

附図二〇三二　土器

附図二〇三三　土器

附図二〇三四　土器

附図二〇三五　土器

附図二〇三六　土器

附図二〇三七　土器

附図二〇三八　土器

附図二〇三九　土器

附図二〇四〇　土器

附図二〇四一　土器

附図二〇四二　土器

附図二〇四三　土器

附図二〇四四　土器

附図二〇四五　土器

附図二〇四六　土器

附図二〇四七　土器

附図二〇四八　土器

附図二〇四九　土器

附図二〇五〇　土器

附図二〇五一　土器

附図二〇五二　土器

附図二〇五三　土器

附図二〇五四　土器

附図二〇五五　土器

附図二〇五六　土器

附図二〇五七　土器

附図二〇五八　土器

附図二〇五九　土器

附図二〇六〇　土器

附図二〇六一　土器

附図二〇六二　土器

附図二〇六三　土器

附図二〇六四　土器

附図二〇六五　土器

附図二〇六六　土器

附図二〇六七　土器

附図二〇六八　土器

附図二〇六九　土器

附図二〇七〇　土器

附図二〇七一　土器

附図二〇七二　土器

附図二〇七三　土器

附図二〇七四　土器

附図二〇七五　土器

附図二〇七六　土器

附図二〇七七　土器

附図二〇七八　土器

附図二〇七九　土器

附図二〇八〇　土器

附図二〇八一　土器

附図二〇八二　土器

附図二〇八三　土器

附図二〇八四　土器

附図二〇八五　土器

附図二〇八六　土器

附図二〇八七　土器

附図二〇八八　土器

附図二〇八九　土器

附図二〇九〇　土器

附図二〇九一　土器

附図二〇九二　土器

附図二〇九三　土器

附図二〇九四　土器

附図二〇九五　土器

附図二〇九六　土器

附図二〇九七　土器

附図二〇九八　土器

附図二〇九九　土器

附図二一〇〇　土器

附図二一〇一　土器

附図二一〇二　土器

附図二一〇三　土器

附図二一〇四　土器

附図二一〇五　土器

附図二一〇六　土器

附図二一〇七　土器

附図二一〇八　土器

附図二一〇九　土器

附図二一一〇　土器

附図二一一一　土器

附図二一一二　土器

附図二一一三　土器

附図二一一四　土器

附図二一一五　土器

附図二一一六　土器

附図二一一七　土器

附図二一一八　土器

附図二一一九　土器

附図二一二〇　土器

附図二一二一　土器

附図二一二二　土器

附図二一二三　土器

附図二一二四　土器

附図二一二五　土器

附図二一二六　土器

附図二一二七　土器

附図二一二八　土器

附図二一二九　土器

附図二一三〇　土器

附図二一三一　土器

附図二一三二　土器

附図二一三三　土器

附図二一三四　土器

附図二一三五　土器

附図二一三六　土器

附図二一三七　土器

附図二一三八　土器

附図二一三九　土器

附図二一四〇　土器

附図二一四一　土器

附図二一四二　土器

附図二一四三　土器

附図二一四四　土器

附図二一四五　土器

附図二一四六　土器

附図二一四七　土器

附図二一四八　土器

附図二一四九　土器

附図二一五〇　土器

附図二一五一　土器

附図二一五二　土器

附図二一五三　土器

附図二一五四　土器

附図二一五五　土器

附図二一五六　土器

附図二一五七　土器

附図二一五八　土器

附図二一五九　土器

附図二一六〇　土器

附図二一六一　土器

附図二一六二　土器

附図二一六三　土器

附図二一六四　土器

附図二一六五　土器

附図二一六六　土器

附図二一六七　土器

附図二一六八　土器

附図二一六九　土器

附図二一七〇　土器

附図二一七一　土器

附図二一七二　土器

附図二一七三　土器

附図二一七四　土器

附図二一七五　土器

附図二一七六　土器

附図二一七七　土器

附図二一七八　土器

附図二一七九　土器

附図二一八〇　土器

附図二一八一　土器

附図二一八二　土器

附図二一八三　土器

附図二一八四　土器

附図二一八五　土器

附図二一八六　土器

附図二一八七　土器

附図二一八八　土器

附図二一八九　土器

附図二一九〇　土器

附図二一九一　土器

附図二一九二　土器

附図二一九三　土器

附図二一九四　土器

附図二一九五　土器

附図二一九六　土器

附図二一九七　土器

附図二一九八　土器

附図二一九九　土器

附図二二〇〇　土器

附図二二〇一　土器

附図二二〇二　土器

附図二二〇三　土器

附図二二〇四　土器

附図二二〇五　土器

附図二二〇六　土器

附図二二〇七　土器

附図二二〇八　土器

附図二二〇九　土器

附図二二一〇　土器

附図二二一一　土器

附図二二一二　土器

附図二二一三　土器

附図二二一四　土器

附図二二一五　土器

附図二二一六　土器

附図二二一七　土器

附図二二一八　土器

附図二二一九　土器

附図二二二〇　土器

附図二二二一　土器

附図二二二二　土器

附図二二二三　土器

附図二二二四　土器

附図二二二五　土器

附図二二二六　土器

附図二二二七　土器

附図二二二八　土器

附図二二二九　土器

附図二二三〇　土器

附図二二三一　土器

附図二二三二　土器

附図二二三三　土器

附図二二三四　土器

附図二二三五　土器

附図二二三六　土器

附図二二三七　土器

附図二二三八　土器

附図二二三九　土器

附図二二四〇　土器

附図二二四一　土器

附図二二四二　土器

附図二二四三　土器

附図二二四四　土器

附図二二四五　土器

附図二二四六　土器

附図二二四七　土器

附図二二四八　土器

附図二二四九　土器

附図二二五〇　土器

附図二二五一　土器

附図二二五二　土器

附図二二五三　土器

附図二二五四　土器

附図二二五五　土器

附図二二五六　土器

附図二二五七　土器

附図二二五八　土器

附図二二五九　土器

附図二二六〇　土器

附図二二六一　土器

附図二二六二　土器

附図二二六三　土器

附図二二六四　土器

附図二二六五　土器

附図二二六六　土器

附図二二六七　土器

附図二二六八　土器

附図二二六九　土器

附図二二七〇　土器

附図二二七一　土器

附図二二七二　土器

附図二二七三　土器

附図二二七四　土器

附図二二七五　土器

附図二二七六　土器

附図二二七七　土器

附図二二七八　土器

附図二二七九　土器

附図二二八〇　土器

附図二二八一　土器

附図二二八二　土器

附図二二八三　土器

附図二二八四　土器

附図二二八五　土器

附図二二八六　土器

附図二二八七　土器

附図二二八八　土器

附図二二八九　土器

附図二二九〇　土器

附図二二九一　土器

附図二二九二　土器

附図二二九三　土器

附図二二九四　土器

附図二二九五　土器

附図二二九六　土器

附図二二九七　土器

附図二二九八　土器

附図二二九九　土器

附図二三〇〇　土器

附図二三〇一　土器

附図二三〇二　土器

附図二三〇三　土器

附図二三〇四　土器

附図二三〇五　土器

附図二三〇六　土器

附図二三〇七　土器

附図二三〇八　土器

附図二三〇九　土器

附図二三一〇　土器

附図二三一一　土器

附図二三一二　土器

附図二三一三　土器

附図二三一四　土器

附図二三一五　土器

附図二三一六　土器

附図二三一七　土器

附図二三一八　土器

附図二三一九　土器

附図二三二〇　土器

附図二三二一　土器

附図二三二二　土器

附図二三二三　土器

附図二三二四　土器

附図二三二五　土器

附図二三二六　土器

附図二三二七　土器

附図二三二八　土器

附図二三二九　土器

附図二三三〇　土器

附図二三三一　土器

附図二三三二　土器

附図二三三三　土器

附図二三三四　土器

附図二三三五　土器

附図二三三六　土器

附図二三三七　土器

附図二三三八　土器

附図二三三九　土器

附図二三四〇　土器

附図二三四一　土器

附図二三四二　土器

附図二三四三　土器

附図二三四四　土器

附図二三四五　土器

附図二三四六　土器

附図二三四七　土器

附図二三四八　土器

附図二三四九　土器

附図二三五〇　土器

附図二三五一　土器

附図二三五二　土器

附図二三五三　土器

附図二三五四　土器

附図二三五五　土器

附図二三五六　土器

附図二三五七　土器

附図二三五八　土器

附図二三五九　土器

附図二三六〇　土器

附図二三六一　土器

附図二三六二　土器

附図二三六三　土器

附図二三六四　土器

附図二三六五　土器

附図二三六六　土器

附図二三六七　土器

附図二三六八　土器

附図二三六九　土器

附図二三七〇　土器

附図二三七一　土器

附図二三七二　土器

附図二三七三　土器

附図二三七四　土器

附図二三七五　土器

附図二三七六　土器

附図二三七七　土器

附図二三七八　土器

附図二三七九　土器

附図二三八〇　土器

附図二三八一　土器

附図二三八二　土器

附図二三八三　土器

附図二三八四　土器

附図二三八五　土器

附図二三八六　土器

附図二三八七　土器

附図二三八八　土器

附図二三八九　土器

附図二三九〇　土器

附図二三九一　土器

附図二三九二　土器

附図二三九三　土器

附図二三九四　土器

附図二三九五　土器

附図二三九六　土器

附図二三九七　土器

附図二三九八　土器

附図二三九九　土器

附図二四〇〇　土器

附図二四〇一　土器

附図二四〇二　土器

附図二四〇三　土器

附図二四〇四　土器

附図二四〇五　土器

附図二四〇六　土器

附図二四〇七　土器

附図二四〇八　土器

附図二四〇九　土器

附図二四一〇　土器

附図二四一一　土器

附図二四一二　土器

附図二四一三　土器

附図二四一四　土器

附図二四一五　土器

附図二四一六　土器

附図二四一七　土器

附図二四一八　土器

附図二四一九　土器

附図二四二〇　土器

附図二四二一　土器

附図二四二二　土器

附図二四二三　土器

附図二四二四　土器

附図二四二五　土器

附図二四二六　土器

附図二四二七　土器

附図二四二八　土器

附図二四二九　土器

附図二四三〇　土器

附図二四三一　土器

附図二四三二　土器

附図二四三三　土器

附図二四三四　土器

附図二四三五　土器

附図二四三六　土器

附図二四三七　土器

附図二四三八　土器

附図二四三九　土器

附図二四四〇　土器

附図二四四一　土器

附図二四四二　土器

附図二四四三　土器

附図二四四四　土器

附図二四四五　土器

附図二四四六　土器

附図二四四七　土器

附図二四四八　土器

附図二四四九　土器

附図二四五〇　土器

附図二四五一　土器

附図二四五二　土器

附図二四五三　土器

附図二四五四　土器

附図二四五五　土器

附図二四五六　土器

附図二四五七　土器

附図二四五八　土器

附図二四五九　土器

附図二四六〇　土器

附図二四六一　土器

附図二四六二　土器

附図二四六三　土器

附図二四六四　土器

附図二四六五　土器

附図二四六六　土器

附図二四六七　土器

附図二四六八　土器

附図二四六九　土器

附図二四七〇　土器

附図二四七一　土器

附図二四七二　土器

附図二四七三　土器

附図二四七四　土器

附図二四七五　土器

附図二四七六　土器

附図二四七七　土器

附図二四七八　土器

附図二四七九　土器

附図二四八〇　土器

附図二四八一　土器

附図二四八二　土器

附図二四八三　土器

附図二四八四　土器

附図二四八五　土器

附図二四八六　土器

附図二四八七　土器

附図二四八八　土器

附図二四八九　土器

附図二四九〇　土器

附図二四九一　土器

附図二四九二　土器

附図二四九三　土器

附図二四九四　土器

附図二四九五　土器

附図二四九六　土器

附図二四九七　土器

附図二四九八　土器

附図二四九九　土器

附図二五〇〇　土器

附図二五〇一　土器

附図二五〇二　土器

附図二五〇三　土器

附図二五〇四　土器

附図二五〇五　土器

附図二五〇六　土器

附図二五〇七　土器

附図二五〇八　土器

附図二五〇九　土器

附図二五一〇　土器

附図二五一一　土器

附図二五一二　土器

附図二五一三　土器

附図二五一四　土器

附図二五一五　土器

附図二五一六　土器

附図二五一七　土器

附図二五一八　土器

附図二五一九　土器

附図二五二〇　土器

附図二五二一　土器

附図二五二二　土器

附図二五二三　土器

附図二五二四　土器

附図二五二五　土器

附図二五二六　土器

附図二五二七　土器

附図二五二八　土器

附図二五二九　土器

附図二五三〇　土器

附図二五三一　土器

附図二五三二　土器

附図二五三三　土器

附図二五三四　土器

附図二五三五　土器

附図二五三六　土器

附図二五三七　土器

附図二五三八　土器

附図二五三九　土器

附図二五四〇　土器

附図二五四一　土器

附図二五四二　土器

附図二五四三　土器

附図二五四四　土器

附図二五四五　土器

附図二五四六　土器

附図二五四七　土器

附図二五四八　土器

附図二五四九　土器

附図二五五〇　土器

附図二五五一　土器

附図二五五二　土器

附図二五五三　土器

附図二五五四　土器

附図二五五五　土器

附図二五五六　土器

附図二五五七　土器

附図二五五八　土器

附図二五五九　土器

附図二五六〇　土器

附図二五六一　土器

附図二五六二　土器

附図二五六三　土器

附図二五六四　土器

附図二五六五　土器

附図二五六六　土器

附図二五六七　土器

附図二五六八　土器

附図二五六九　土器

附図二五七〇　土器

附図二五七一　土器

附図二五七二　土器

附図二五七三　土器

附図二五七四　土器

附図二五七五　土器

附図二五七六　土器

附図二五七七　土器

附図二五七八　土器

附図二五七九　土器

附図二五八〇　土器

附図二五八一　土器

附図二五八二　土器

附図二五八三　土器

附図二五八四　土器

附図二五八五　土器

附図二五八六　土器

附図二五八七　土器

附図二五八八　土器

附図二五八九　土器

附図二五九〇　土器

附図二五九一　土器

附図二五九二　土器

附図二五九三　土器

附図二五九四　土器

附図二五九五　土器

附図二五九六　土器

附図二五九七　土器

附図二五九八　土器

附図二五九九　土器

附図二六〇〇　土器

附図二六〇一　土器

附図二六〇二　土器

附図二六〇三　土器

附図二六〇四　土器

附図二六〇五　土器

附図二六〇六　土器

附図二六〇七　土器

附図二六〇八　土器

附図二六〇九　土器

附図二六一〇　土器

附図二六一一　土器

附図二六一二　土器

附図二六一三　土器

附図二六一四　土器

附図二六一五　土器

附図二六一六　土器

附図二六一七　土器

附図二六一八　土器

附図二六一九　土器

附図二六二〇　土器

附図二六二一　土器

附図二六二二　土器

附図二六二三　土器

附図二六二四　土器

附図二六二五　土器

附図二六二六　土器

附図二六二七　土器

附図二六二八　土器

附図二六二九　土器

附図二六三〇　土器

附図二六三一　土器

附図二六三二　土器

附図二六三三　土器

附図二六三四　土器

附図二六三五　土器

附図二六三六　土器

附図二六三七　土器

附図二六三八　土器

附図二六三九　土器

附図二六四〇　土器

附図二六四一　土器

附図二六四二　土器

附図二六四三　土器

附図二六四四　土器

附図二六四五　土器

附図二六四六　土器

附図二六四七　土器

附図二六四八　土器

附図二六四九　土器

附図二六五〇　土器

附図二六五一　土器

附図二六五二　土器

附図二六五三　土器

附図二六五四　土器

附図二六五五　土器

附図二六五六　土器

附図二六五七　土器

附図二六五八　土器

附図二六五九　土器

附図二六六〇　土器

附図二六六一　土器

附図二六六二　土器

附図二六六三　土器

附図二六六四　土器

附図二六六五　土器

附図二六六六　土器

附図二六六七　土器

附図二六六八　土器

附図二六六九　土器

附図二六七〇　土器

附図二六七一　土器

附図二六七二　土器

附図二六七三　土器

附図二六七四　土器

附図二六七五　土器

附図二六七六　土器

附図二六七七　土器

附図二六七八　土器

附図二六七九　土器

附図二六八〇　土器

附図二六八一　土器

附図二六八二　土器

附図二六八三　土器

附図二六八四　土器

附図二六八五　土器

附図二六八六　土器

附図二六八七　土器

附図二六八八　土器

附図二六八九　土器

附図二六九〇　土器

附図二六九一　土器

附図二六九二　土器

一一五

一一六

一一七

一一八

一一九

一二〇

一二一

一二二

一二三

一二四

一二五

一二六

一二七

一二八

一二九

一三〇

一三一

一三二

一三三

一三四

一三五

一三六

一三七

一三八

一三九

一四〇

一四一

一四二

一四三

一四四

一四五

一四六

一四七

一四八

一四九

一五〇

一五一

一五二

一五三

一五四

一五五

一五六

一五七

一五八

一五九

一六〇

一六一

一六二

一六三

一六四

一六五

一六六

一六七

一六八

一六九

一七〇

一七一

一七二

一七三

一七四

一七五

一七六

一七七

一七八

一七九

一八〇

一八一

一八二

一八三

一八四

一八五

一八六

一八七

一八八

一八九

一九〇

一九一

一九二

一九三

一九四

一九五

一九六

一九七

一九八

一九九

二〇〇

二〇一

二〇二

二〇三

二〇四

二〇五

二〇六

二〇七

二〇八

二〇九

二一〇

二一一

二一二

二一三

二一四

二一五

二一六

二一七

二一八

二一九

二二〇

二二一

二二二

二二三

二二四

二二五

二二六

二二七

二二八

二二九

二三〇

二三一

二三二

二三三

二三四

二三五

二三六

二三七

二三八

二三九

二四〇

二四一

二四二

二四三

二四四

二四五

二四六

二四七

二四八

二四九

二五〇

二五一

二五二

二五三

二五四

二五五

二五六

二五七

二五八

二五九

二六〇

二六一

二六二

二六三

二六四

二六五

二六六

二六七

二六八

二六九

二七〇

二七一

二七二

二七三

二七四

二七五

二七六

二七七

二七八

二七九

二八〇

二八一

二八二

二八三

二八四

二八五

二八六

二八七

二八八

二八九

二九〇

二九一

二九二

二九三

二九四

二九五

二九六

二九七

二九八

二九九

三〇〇

三〇一

三〇二

三〇三

三〇四

三〇五

三〇六

三〇七

三〇八

三〇九

三一〇

三一一

三一二

三一三

三一四

三一五

三一六

三一七

三一八

三一九

三二〇

三二一

三二二

三二三

三二四

三二五

三二六

三二七

三二八

三二九

三三〇

三三一

三三二

三三三

三三四

三三五

三三六

三三七

三三八

三三九

三四〇

三四一

三四二

三四三

三四四

三四五

三四六

三四七

三四八

三四九

三五〇

三五一

三五二

三五三

三五四

三五五

三五六

三五七

三五八

三五九

三六〇

三六一

三六二

三六三

三六四

三六五

三六六

三六七

三六八

三六九

三七〇

三七一

三七二

三七三

三七四

三七五

三七六

三七七

三七八

三七九

三八〇

三八一

三八二

三八三

三八四

三八五

三八六

三八七

三八八

三八九

三九〇

三九一

三九二

三九三

三九四

三九五

三九六

三九七

三九八

三九九

四〇〇

四〇一

四〇二

四〇三

四〇四

四〇五

四〇六

四〇七

四〇八

四〇九

四一〇

四一一

四一二

四一三

四一四

四一五

四一六

四一七

四一八

四一九

四二〇

四二一

四二二

四二三

四二四

四二五

四二六

四二七

四二八

四二九

四三〇

四三一

四三二

四三三

四三四

四三五

四三六

四三七

四三八

四三九

四四〇

四四一

四四二

四四三

四四四

四四五

四四六

四四七

四四八

四四九

四五〇

四五一

四五二

四五三

四五四

四五五

四五六

四五七

四五八

四五九

四六〇

四六一

四六二

四六三

四六四

四六五

四六六

四六七

四六八

四六九

四七〇

四七一

四七二

四七三

四七四

四七五

四七六

四七七

四七八

四七九

四八〇

四八一

四八二

四八三

四八四

四八五

四八六

四八七

四八八

四八九

四九〇

四九一

四九二

四九三

四九四

四九五

四九六

四九七

四九八

四九九

五〇〇

五〇一

五〇二

五〇三

五〇四

五〇五

五〇六

五〇七

五〇八

五〇九

五一〇

五一一

五一二

五一三

五一四

五一五

五一六

五一七

五一八

五一九

五二〇

五二一

五二二

五二三

五二四

五二五

五二六

五二七

五二八

五二九

五三〇

五三一

五三二

五三三

五三四

五三五

五三六

五三七

五三八

五三九

五四〇

五四一

五四二

五四三

五四四

五四五

五四六

五四七

五四八

五四九

五五〇

五五一

五五二

五五三

五五四

五五五

五五六

五五七

五五八

五五九

五六〇

五六一

五六二

五六三

五六四

五六五

五六六

五六七

五六八

五六九

五七〇

五七一

五七二

五七三

五七四

五七五

五七六

五七七

五七八

五七九

五八〇

五八一

五八二

五八三

五八四

五八五

五八六

五八七

五八八

五八九

五九〇

五九一

五九二

五九三

五九四

五九五

五九六

五九七

五九八

五九九

六〇〇

六〇一

六〇二

六〇三

六〇四

六〇五

六〇六

六〇七

六〇八

六〇九

六一〇

六一一

六一二

六一三

六一四

六一五

六一六

六一七

六一八

六一九

六二〇

六二一

六二二

六二三

六二四

六二五

六二六

六二七

六二八

六二九

六三〇

六三一

六三二

六三三

六三四

六三五

六三六

六三七

六三八

六三九

六四〇

六四一

六四二

六四三

六四四

六四五

六四六

六四七

六四八

六四九

六五〇

六五一

六五二

六五三

六五四

六五五

六五六

六五七

六五八

六五九

六六〇

六六一

六六二

六六三

六六四

六六五

六六六

六六七

六六八

六六九

六七〇

六七一

六七二

六七三

六七四

六七五

六七六

六七七

六七八

六七九

六八〇

六八一

六八二

六八三

六八四

六八五

六八六

六八七

六八八

六八九

六九〇

六九一

六九二

六九三

六九四

六九五

六九六

六九七

六九八

六九九

七〇〇

七〇一

七〇二

七〇三

七〇四

七〇五

七〇六

七〇七

七〇八

七〇九

七一〇

七一一

七一二

七一三

七一四

七一五

七一六

七一七

七一八

七一九

七二〇

七二一

七二二

七二三

七二四

七二五

七二六

七二七

七二八

七二九

七三〇

七三一

七三二

七三三

七三四

七三五

七三六

七三七

七三八

七三九

七四〇

七四一

七四二

七四三

七四四

七四五

七四六

七四七

七四八

七四九

七五〇

七五一

七五二

七五三

七五四

七五五

七五六

七五七

七五八

七五九

七六〇

七六一

七六二

七六三

七六四

七六五

七六六

七六七

七六八

七六九

七七〇

七七一

七七二

七七三

七七四

七七五

七七六

七七七

七七八

七七九

七八〇

七八一

七八二

七八三

七八四

七八五

七八六

七八七

七八八

七八九

七九〇

七九一

七九二

七九三

七九四

七九五

七九六

七九七

七九八

七九九

八〇〇

八〇一

八〇二

八〇三

八〇四

八〇五

八〇六

八〇七

八〇八

八〇九

八一〇

八一一

八一二

八一三

八一四

八一五

八一六

八一七

八一八

八一九

八二〇

八二一

八二二

八二三

八二四

八二五

八二六

八二七

八二八

八二九

八三〇

八三一

八三二

八三三

八三四

八三五

八三六

八三七

八三八

八三九

八四〇

八四一

八四二

八四三

八四四

八四五

八四六

八四七

八四八

八四九

八五〇

八五一

八五二

八五三

八五四

八五五

八五六

八五七

八五八

八五九

八六〇

八六一

八六二

八六三

八六四

八六五

八六六

八六七

八六八

八六九

八七〇

八七一

八七二

八七三

八七四

八七五

八七六

八七七

八七八

八七九

八八〇

八八一

八八二

八八三

八八四

八八五

八八六

八八七

八八八

八八九

八九〇

八九一

八九二

八九三

八九四

八九五

八九六

八九七

八九八

八九九

九〇〇

九〇一

九〇二

九〇三

九〇四

九〇五

九〇六

九〇七

九〇八

九〇九

九一〇

九一一

九一二

九一三

九一四

九一五

九一六

九一七

九一八

九一九

九二〇

九二一

九二二

九二三

九二四

九二五

九二六

九二七

九二八

九二九

九三〇

九三一

九三二

九三三

九三四

九三五

九三六

九三七

九三八

九三九

九四〇

九四一

九四二

九四三

九四四

九四五

九四六

九四七

九四八

九四九

九五〇

九五一

九五二

九五三

九五四

九五五

九五六

九五七

九五八

九五九

九六〇

九六一

九六二

九六三

九六四

九六五

九六六

九六七

九六八

九六九

九七〇

九七一

九七二

九七三

九七四

九七五

九七六

九七七

九七八

九七九

九八〇

九八一

九八二

九八三

九八四

九八五

九八六

九八七

九八八

九八九

九九〇

九九一

九九二

九九三

九九四

九九五

九九六

九九七

九九八

九九九

一〇〇〇

一〇〇一

一〇〇二

一〇〇三

一〇〇四

一〇〇五

一〇〇六

一〇〇七

一〇〇八

一〇〇九

一〇一〇

一〇一一

一〇一二

一〇一三

一〇一四

一〇一五

一〇一六

一〇一七

一〇一八

一〇一九

一〇二〇

一〇二一

一〇二二

一〇二三

一〇二四

一〇二五

一〇二六

一〇二七

一〇二八

一〇二九

一〇三〇

一〇三一

一〇三二

一〇三三

一〇三四

一〇三五

一〇三六

一〇三七

一〇三八

一〇三九

一〇四〇

一〇四一

一〇四二

一〇四三

一〇四四

一〇四五

一〇四六

一〇四七

一〇四八

一〇四九

一〇五〇

一〇五一

一〇五二

一〇五三

一〇五四

一〇五五

一〇五六

一〇五七

一〇五八

一〇五九

一〇六〇

一〇六一

一〇六二

一〇六三

一〇六四

一〇六五

一〇六六

一〇六七

一〇六八

一〇六九

一〇七〇

一〇七一

一〇七二

一〇七三

一〇七四

一〇七五

一〇七六

一〇七七

一〇七八

一〇七九

一〇八〇

一〇八一

一〇八二

一〇八三

一〇八四

一〇八五

一〇八六

一〇八七

一〇八八

一〇八九

一〇九〇

一〇九一

一〇九二

一〇九三

一〇九四

一〇九五

一〇九六

一〇九七

一〇九八

一〇九九

一一〇〇

一一〇一

一一〇二

一一〇三

一一〇四

一一〇五

一一〇六

一一〇七

一一〇八

一一〇九

一一一〇

一一一一

一一一二

一一一三

一一一四

一一一五

一一一六

一一一七

一一一八

一一一九

一一二〇

一一二一

一一二二

一一二三

一一二四

一一二五

一一二六

一一二七

一一二八

一一二九

一一三〇

一一三一

一一三二

一一三三

一一三四

一一三五

一一三六

一一三七

一一三八

一一三九

一一四〇

一一四一

一一四二

一一四三

一一四四

一一四五

一一四六

一一四七

一一四八

一一四九

一一五〇

一一五一

一一五二

一一五三

一一五四

一一五五

一一五六

一一五七

一一五八

一一五九

一一六〇

一一六一

一一六二

一一六三

一一六四

一一六五

一一六六

一一六七

一一六八

一一六九

一一七〇

一一七一

一一七二

一一七三

一一七四

一一七五

一一七六

一一七七

一一七八

一一七九

一一八〇

一一八一

一一八二

一一八三

一一八四

一一八五

一一八六

一一八七

一一八八

一一八九

一一九〇

一一九一

一一九二

一一九三

一一九四

一一九五

一一九六

一一九七

一一九八

一一九九

一二〇〇

一二〇一

一二〇二

一二〇三

一二〇四

一二〇五

一二〇六

一二〇七

一二〇八

一二〇九

一二一〇

一二一一

一二一二

一二一三

一二一四

一二一五

一二一六

一二一七

一二一八

一二一九

一二二〇

一二二一

一二二二

一二二三

一二二四

一二二五

一二二六

一二二七

一二二八

一二二九

一二三〇

一二三一

一二三二

一二三三

一二三四

一二三五

一二三六

一二三七

一二三八

一二三九

一二四〇

一二四一

一二四二

一二四三

一二四四

一二四五

一二四六

一二四七

一二四八

一二四九

一二五〇

一二五一

一二五二

一二五三

一二五四

一二五五

一二五六

一二五七

一二五八

一二五九

一二六〇

一二六一

一二六二

一二六三

一二六四

一二六五

一二六六

一二六七

一二六八

一二六九

一二七〇

一二七一

一二七二

一二七三

一二七四

一二七五

一二七六

一二七七

一二七八

一二七九

一二八〇

一二八一

一二八二

一二八三

一二八四

一二八五

一二八六

一二八七

一二八八

一二八九

一二九〇

一二九一

一二九二

一二九三

一二九四

一二九五

一二九六

一二九七

一二九八

一二九九

一三〇〇

一三〇一

一三〇二

一三〇三

一三〇四

一三〇五

一三〇六

一三〇七

一三〇八

一三〇九

一三一〇

一三一一

一三一二

一三一三

一三一四

一三一五

一三一六

一三一七

一三一八

一三一九

一三二〇

一三二一

一三二二

一三二三

一三二四

一三二五

一三二六

一三二七

一三二八

一三二九

一三三〇

一三三一

一三三二

一三三三

一三三四

一三三五

一三三六

一三三七

一三三八

一三三九

一三四〇

一三四一

一三四二

一三四三

一三四四

一三四五

一三四六

一三四七

一三四八

一三四九

一三五〇

一三五一

一三五二

一三五三

一三五四

一三五五

一三五六

一三五七

一三五八

一三五九

一三六〇

一三六一

一三六二

一三六三

一三六四

一三六五

一三六六

一三六七

一三六八

一三六九

一三七〇

一三七一

一三七二

一三七三

一三七四

一三七五

一三七六

一三七七

一三七八

一三七九

一三八〇

一三八一

一三八二

一三八三

一三八四

一三八五

一三八六

一三八七

一三八八

一三八九

一三九〇

一三九一

一三九二

一三九三

一三九四

一三九五

一三九六

一三九七

一三九八

一三九九

一四〇〇

一四〇一

一四〇二

一四〇三

一四〇四

一四〇五

一四〇六

一四〇七

一四〇八

一四〇九

一四一〇

一四一一

一四一二

一四一三

一四一四

一四一五

一四一六

一四一七

一四一八

一四一九

一四二〇

一四二一

一四二二

一四二三

一四二四

一四二五

一四二六

一四二七

一四二八

一四二九

一四三〇

一四三一

一四三二

一四三三

一四三四

一四三五

一四三六

一四三七

一四三八

一四三九

一四四〇

一四四一

一四四二

一四四三

一四四四

一四四五

一四四六

一四四七

一四四八

一四四九

一四五〇

一四五一

一四五二

一四五三

一四五四

一四五五

一四五六

一四五七

一四五八

一四五九

一四六〇

一四六一

一四六二

一四六三

一四六四

一四六五

一四六六

一四六七

一四六八

一四六九

一四七〇

一四七一

一四七二

一四七三

一四七四

一四七五

一四七六

一四七七

一四七八

一四七九

一四八〇

一四八一

一四八二

一四八三

一四八四

一四八五

一四八六

一四八七

一四八八

一四八九

一四九〇

一四九一

一四九二

一四九三

一四九四

一四九五

一四九六

一四九七

一四九八

一四九九

一五〇〇

一五〇一

一五〇二

一五〇三

一五〇四

一五〇五

一五〇六

一五〇七

一五〇八

一五〇九

一五一〇

一五一一

一五一二

一五一三

一五一四

一五一五

一五一六

一五一七

一五一八

一五一九

一五二〇

一五二一

一五二二

一五二三

一五二四

一五二五

一五二六

一五二七

一五二八

一五二九

一五三〇

一五三一

一五三二

一五三三

一五三四

一五三五

一五三六

一五三七

一五三八

一五三九

一五四〇

一五四一

一五四二

一五四三

一五四四

一五四五

一五四六

一五四七

一五四八

一五四九

一五五〇

一五五一

一五五二

一五五三

一五五四

一五五五

一五五六

一五五七

一五五八

一五五九

一五六〇

一五六一

一五六二

一五六三

一五六四

一五六五

一五六六

一五六七

一五六八

一五六九

一五七〇

一五七一

一五七二

一五七三

一五七四

一五七五

一五七六

一五七七

一五七八

一五七九

一五八〇

一五八一

一五八二

一五八三

一五八四

一五八五

一五八六

一五八七

一五八八

一五八九

一五九〇

一五九一

一五九二

一五九三

一五九四

一五九五

一五九六

一五九七

一五九八

一五九九

一六〇〇

一六〇一

一六〇二

一六〇三

一六〇四

一六〇五

一六〇六

一六〇七

一六〇八

一六〇九

一六一〇

一六一一

一六一二

一六一三

一六一四

一六一五

一六一六

一六一七

一六一八

一六一九

一六二〇

一六二一

一六二二

一六二三

一六二四

一六二五

一六二六

一六二七

一六二八

一六二九

一六三〇

一六三一

一六三二

一六三三

一六三四

一六三五

一六三六

一六三七

一六三八

一六三九

一六四〇

一六四一

一六四二

一六四三

一六四四

一六四五

一六四六

一六四七

一六四八

一六四九

一六五〇

一六五一

一六五二

一六五三

一六五四

一六五五

一六五六

一六五七

一六五八

一六五九

一六六〇

一六六一

一六六二

一六六三

一六六四

一六六五

一六六六

一六六七

一六六八

一六六九

一六七〇

一六七一

一六七二

一六七三

一六七四

一六七五

一六七六

一六七七

一六七八

一六七九

一六八〇

一六八一

一六八二

一六八三

一六八四

一六八五

一六八六

一六八七

一六八八

一六八九

一六九〇

一六九一

一六九二

一六九三

一六九四

一六九五

一六九六

一六九七

一六九八

一六九九

一七〇〇

一七〇一

一七〇二

一七〇三

一七〇四

一七〇五

一七〇六

一七〇七

一七〇八

一七〇九

一七一〇

一七一一

一七一二

一七一三

一七一四

一七一五

一七一六

一七一七

一七一八

一七一九

一七二〇

一七二一

一七二二

一七二三

一七二四

一七二五

一七二六

一七二七

一七二八

一七二九

一七三〇

一七三一

一七三二

一七三三

一七三四

一七三五

一七三六

一七三七

一七三八

一七三九

一七四〇

一七四一

一七四二

一七四三

一七四四

一七四五

一七四六

一七四七

一七四八

一七四九

一七五〇

一七五一

一七五二

一七五三

一七五四

一七五五

一七五六

一七五七

一七五八

一七五九

一七六〇

一七六一

一七六二

一七六三

一七六四

一七六五

一七六六

一七六七

一七六八

一七六九

一七七〇

一七七一

一七七二

一七七三

一七七四

一七七五

一七七六

一七七七

一七七八

一七七九

一七八〇

一七八一

一七八二

一七八三

一七八四

一七八五

一七八六

一七八七

一七八八

一七八九

一七九〇

一七九一

一七九二

一七九三

一七九四

一七九五

一七九六

一七九七

一七九八

一七九九

一八〇〇

一八〇一

一八〇二

一八〇三

一八〇四

一八〇五

一八〇六

一八〇七

一八〇八

一八〇九

一八一〇

一八一一

一八一二

一八一三

一八一四

一八一五

一八一六

一八一七

一八一八

一八一九

一八二〇

一八二一

一八二二

一八二三

一八二四

一八二五

一八二六

一八二七

一八二八

一八二九

一八三〇

一八三一

一八三二

一八三三

一八三四

一八三五

一八三六

一八三七

一八三八

一八三九

一八四〇

一八四一

一八四二

一八四三

一八四四

一八四五

一八四六

一八四七

一八四八

一八四九

一八五〇

一八五一

一八五二

一八五三

一八五四

一八五五

一八五六

一八五七

一八五八

一八五九

一八六〇

一八六一

一八六二

一八六三

一八六四

一八六五

一八六六

一八六七

一八六八

一八六九

一八七〇

一八七一

一八七二

一八七三

一八七四

一八七五

一八七六

一八七七

一八七八

一八七九

一八八〇

一八八一

一八八二

一八八三

一八八四

一八八五

一八八六

一八八七

一八八八

一八八九

一八九〇

一八九一

一八九二

一八九三

一八九四

一八九五

一八九六

一八九七

一八九八

一八九九

一九〇〇

一九〇一

一九〇二

一九〇三

一九〇四

一九〇五

一九〇六

一九〇七

一九〇八

一九〇九

一九一〇

一九一一

一九一二

一九一三

一九一四

一九一五

一九一六

一九一七

一九一八

一九一九

一九二〇

一九二一

一九二二

一九二三

一九二四

一九二五

一九二六

一九二七

一九二八

一九二九

一九三〇

一九三一

一九三二

一九三三

一九三四

一九三五

一九三六

一九三七

一九三八

一九三九

一九四〇

一九四一

一九四二

一九四三

一九四四

一九四五

一九四六

一九四七

一九四八

一九四九

一九五〇

一九五一

一九五二

一九五三

一九五四

一九五五

一九五六

一九五七

一九五八

一九五九

一九六〇

一九六一

一九六二

一九六三

一九六四

一九六五

一九六六

一九六七

一九六八

一九六九

一九七〇

一九七一

一九七二

一九七三

一九七四

一九七五

一九七六

一九七七

一九七八

一九七九

一九八〇

一九八一

一九八二

一九八三

一九八四

一九八五

一九八六

一九八七

一九八八

一九八九

一九九〇

一九九一

一九九二

一九九三

一九九四

一九九五

一九九六

一九九七

一九九八

一九九九

二〇〇〇

二〇〇一

二〇〇二

二〇〇三

二〇〇四

二〇〇五

二〇〇六

二〇〇七

二〇〇八

二〇〇九

二〇一〇

二〇一一

二〇一二

二〇一三

二〇一四

二〇一五

二〇一六

二〇一七

二〇一八

二〇一九

二〇二〇

二〇二一

二〇二二

二〇二三

二〇二四

二〇二五

二〇二六

二〇二七

二〇二八

二〇二九

二〇三〇

二〇三一

二〇三二

二〇三三

二〇三四

二〇三五

二〇三六

二〇三七

二〇三八

二〇三九

二〇四〇

二〇四一

二〇四二

二〇四三

二〇四四

二〇四五

二〇四六

二〇四七

二〇四八

二〇四九

二〇五〇

二〇五一

二〇五二

二〇五三

二〇五四

二〇五五

二〇五六

二〇五七

二〇五八

二〇五九

二〇六〇

二〇六一

二〇六二

二〇六三

二〇六四

二〇六五

二〇六六

二〇六七

二〇六八

二〇六九

二〇七〇

二〇七一

二〇七二

二〇七三

二〇七四

二〇七五

二〇七六

二〇七七

二〇七八

二〇七九

二〇八〇

二〇八一

二〇八二

二〇八三

二〇八四

二〇八五

二〇八六

二〇八七

二〇八八

二〇八九

二〇九〇

二〇九一

二〇九二

二〇九三

二〇九四

二〇九五

二〇九六

二〇九七

二〇九八

二〇九九

二一〇〇

二一〇一

二一〇二

二一〇三

二一〇四

二一〇五

二一〇六

二一〇七

二一〇八

二一〇九

二一一〇

二一一一

二一一二

二一一三

二一一四

二一一五

二一一六

二一一七

二一一八

二一一九

二一二〇

二一二一

二一二二

二一二三

二一二四

二一二五

二一二六

二一二七

二一二八

二一二九

二一三〇

二一三一

二一三二

二一三三

二一三四

二一三五

二一三六

二一三七

二一三八

二一三九

二一四〇

二一四一

二一四二

二一四三

二一四四

二一四五

二一四六

二一四七

二一四八

二一四九

二一五〇

二一五一

二一五二

二一五三

二一五四

二一五五

二一五六

二一五七

二一五八

二一五九

二一六〇

二一六一

二一六二

二一六三

二一六四

二一六五

二一六六

二一六七

二一六八

二一六九

二一七〇

二一七一

二一七二

二一七三

二一七四

二一七五

二一七六

二一七七

二一七八

二一七九

二一八〇

二一八一

二一八二

二一八三

二一八四

二一八五

二一八六

二一八七

二一八八

二一八九

二一九〇

二一九一

二一九二

二一九三

二一九四

二一九五

二一九六

二一九七

二一九八

二一九九

二二〇〇

二二〇一

二二〇二

二二〇三

二二〇四

二二〇五

二二〇六

二二〇七

二二〇八

二二〇九

二二一〇

二二一一

二二一二

二二一三

二二一四

二二一五

二二一六

二二一七

二二一八

二二一九

二二二〇

二二二一

二二二二

二二二三

二二二四

二二二五

二二二六

二二二七

二二二八

二二二九

二二三〇

二二三一

二二三二

二二三三

二二三四

二二三五

二二三六

二二三七

二二三八

二二三九

二二四〇

二二四一

二二四二

二二四三

二二四四

二二四五

二二四六

二二四七

二二四八

二二四九

二二五〇

二二五一

二二五二

二二五三

二二五四

二二五五

二二五六

二二五七

二二五八

二二五九

二二六〇

二二六一

二二六二

二二六三

二二六四

二二六五

二二六六

二二六七

二二六八

二二六九

二二七〇

二二七一

二二七二

二二七三

二二七四

二二七五

二二七六

二二七七

二二七八

二二七九

二二八〇

二二八一

二二八二

二二八三

二二八四

二二八五

二二八六

二二八七

二二八八

二二八九

二二九〇

二二九一

二二九二

二二九三

二二九四

二二九五

二二九六

二二九七

二二九八

二二九九

二三〇〇

二三〇一

二三〇二

二三〇三

二三〇四

二三〇五

二三〇六

二三〇七

二三〇八

二三〇九

二三一〇

二三一一

二三一二

二三一三

二三一四

二三一五

二三一六

二三一七

二三一八

二三一九

二三二〇

二三二一

二三二二

二三二三

二三二四

二三二五

二三二六

二三二七

二三二八

二三二九

二三三〇

二三三一

二三三二

二三三三

二三三四

二三三五

二三三六

二三三七

二三三八

二三三九

二三四〇

二三四一

二三四二

二三四三

二三四四

二三四五

二三四六

二三四七

二三四八

二三四九

二三五〇

二三五一

二三五二

二三五三

二三五四

二三五五

二三五六

二三五七

二三五八

二三五九

二三六〇

二三六一

二三六二

二三六三

二三六四

二三六五

二三六六

二三六七

二三六八

二三六九

二三七〇

二三七一

二三七二

二三七三

二三七四

二三七五

二三七六

二三七七

二三七八

二三七九

二三八〇

二三八一

二三八二

二三八三

二三八四

二三八五

二三八六

二三八七

二三八八

二三八九

二三九〇

二三九一

二三九二

二三九三

二三九四

二三九五

二三九六

二三九七

二三九八

二三九九

二四〇〇

二四〇一

二四〇二

二四〇三

二四〇四

二四〇五

二四〇六

二四〇七

二四〇八

二四〇九

二四一〇

二四一一

二四一二

二四一三

二四一四

二四一五

二四一六

二四一七

二四一八

二四一九

二四二〇

二四二一

二四二二

二四二三

二四二四

二四二五

二四二六

二四二七

二四二八

二四二九

二四三〇

二四三一

二四三二

二四三三

二四三四

二四三五

二四三六

二四三七

二四三八

二四三九

二四四〇

二四四一

二四四二

二四四三

二四四四

二四四五

二四四六

二四四七

二四四八

二四四九

二四五〇

二四五一

二四五二

二四五三

二四五四

二四五五

二四五六

二四五七

二四五八

二四五九

二四六〇

二四六一

二四六二

二四六三

二四六四

二四六五

二四六六

二四六七

二四六八

二四六九

二四七〇

二四七一

二四七二

二四七三

二四七四

二四七五

二四七六

二四七七

二四七八

二四七九

二四八〇

二四八一

二四八二

二四八三

二四八四

二四八五

二四八六

二四八七

二四八八

二四八九

二四九〇

二四九一

二四九二

二四九三

二四九四

二四九五

二四九六

二四九七

二四九八

二四九九

二五〇〇

二五〇一

二五〇二

二五〇三

二五〇四

二五〇五

二五〇六

二五〇七

二五〇八

二五〇九

二五一〇

二五一一

二五一二

二五一三

二五一四

二五一五

二五一六

二五一七

二五一八

二五一九

二五二〇

二五二一

二五二二

二五二三

二五二四

二五二五

二五二六

二五二七

二五二八

二五二九

二五三〇

二五三一

二五三二

二五三三

二五三四

二五三五

二五三六

二五三七

二五三八

二五三九

二五四〇

二五四一

二五四二

二五四三

二五四四

二五四五

二五四六

二五四七

二五四八

二五四九

二五五〇

二五五一

二五五二

二五五三

二五五四

二五五五

二五五六

二五五七

二五五八

二五五九

二五六〇

二五六一

二五六二

二五六三

二五六四

二五六五

二五六六

二五六七

二五六八

二五六九

二五七〇

二五七一

二五七二

二五七三

二五七四

二五七五

二五七六

二五七七

二五七八

二五七九

二五八〇

二五八一

二五八二

二五八三

二五八四

二五八五

二五八六

二五八七

二五八八

二五八九

二五九〇

二五九一

二五九二

二五九三

二五九四

二五九五

二五九六

二五九七

二五九八

二五九九

二六〇〇

二六〇一

二六〇二

二六〇三

二六〇四

二六〇五

二六〇六

二六〇七

二六〇八

二六〇九

二六一〇

二六一一

二六一二

二六一三

二六一四

二六一五

二六一六

二六一七

二六一八

二六一九

二六二〇

二六二一

二六二二

二六二三

二六二四

二六二五

二六二六

二六二七

二六二八

二六二九

二六三〇

二六三一

二六三二

二六三三

二六三四

二六三五

二六三六

二六三七

二六三八

二六三九

二六四〇

二六四一

二六四二

二六四三

二六四四

二六四五

二六四六

二六四七

二六四八

二六四九

二六五〇

二六五一

二六五二

二六五三

二六五四

二六五五

二六五六

二六五七

二六五八

二六五九

二六六〇

二六六一

二六六二

二六六三

二六六四

二六六五

二六六六

二六六七

二六六八

二六六九

二六七〇

二六七一

二六七二

二六七三

二六七四

二六七五

二六七六

二六七七

二六七八

二六七九

二六八〇

二六八一

二六八二

二六八三

二六八四

二六八五

二六八六

二六八七

二六八八

二六八九

二六九〇

二六九一

二六九二

二六九三

二六九四

二六九五

二六九六

二六九七

二六九八

二六九九

二七〇〇

二七〇一

二七〇二

二七〇三

二七〇四

二七〇五

二七〇六

二七〇七

二七〇八

二七〇九

二七一〇

二七一一

二七一二

二七一三

二七一四

二七一五

二七一六

二七一七

二七一八

二七一九

二七二〇

二七二一

二七二二

二七二三

二七二四

二七二五

二七二六

二七二七

二七二八

二七二九

二七三〇

二七三一

二七三二

二七三三

二七三四

二七三五

二七三六

二七三七

二七三八

二七三九

二七四〇

二七四一

二七四二

二七四三

二七四四

二七四五

二七四六

二七四七

二七四八

二七四九

二七五〇

二七五一

二七五二

二七五三

二七五四

二七五五

二七五六

二七五七

二七五八

二七五九

二七六〇

二七六一

二七六二

二七六三

二七六四

二七六五

二七六六

二七六七

二七六八

二七六九

二七七〇

二七七一

二七七二

二七七三

二七七四

二七七五

二七七六

二七七七

二七七八

二七七九

二七八〇

二七八一

二七八二

二七八三

二七八四

二七八五

二七八六

二七八七

二七八八

二七八九

二七九〇

二七九一

二七九二

二七九三

二七九四

二七九五

二七九六

二七九七

二七九八

二七九九

二八〇〇

二八〇一

二八〇二

二八〇三

二八〇四

二八〇五

二八〇六

二八〇七

二八〇八

二八〇九

二八一〇

二八一一

二八一二

二八一三

二八一四

二八一五

二八一六

二八一七

二八一八

二八一九

二八二〇

二八二一

二八二二

二八二三

二八二四

二八二五

二八二六

二八二七

二八二八

二八二九

二八三〇

二八三一

二八三二

二八三三

二八三四

二八三五

二八三六

二八三七

二八三八

二八三九

二八四〇

二八四一

二八四二

二八四三

二八四四

二八四五

二八四六

二八四七

二八四八

二八四九

二八五〇

二八五一

二八五二

二八五三

二八五四

二八五五

二八五六

二八五七

二八五八

二八五九

二八六〇

二八六一

二八六二

二八六三

二八六四

二八六五

二八六六

二八六七

二八六八

二八六九

二八七〇

二八七一

二八七二

二八七三

二八七四

二八七五

二八七六

二八七七

二八七八

二八七九

二八八〇

二八八一

二八八二

二八八三

二八八四

二八八五

二八八六

二八八七

二八八八

二八八九

二八九〇

二八九一

二八九二

二八九三

二八九四

二八九五

二八九六

二八九七

二八九八

二八九九

二九〇〇

二九〇一

二九〇二

二九〇三

二九〇四

二九〇五

二九〇六

二九〇七

二九〇八

二九〇九

二九一〇

二九一一

二九一二

二九一三

二九一四

二九一五

二九一六

二九一七

二九一八

二九一九

二九二〇

二九二一

二九二二

二九二三

二九二四

二九二五

二九二六

二九二七

二九二八

二九二九

二九三〇

二九三一

二九三二

二九三三

二九三四

二九三五

二九三六

二九三七

二九三八

二九三九

二九四〇

二九四一

二九四二

二九四三

二九四四

二九四五

二九四六

二九四七

二九四八

二九四九

二九五〇

二九五一

二九五二

二九五三

二九五四

二九五五

二九五六

二九五七

二九五八

二九五九

二九六〇

二九六一

二九六二

二九六三

二九六四

二九六五

二九六六

二九六七

二九六八

二九六九

二九七〇

二九七一

二九七二

二九七三

二九七四

二九七五

二九七六

二九七七

二九七八

二九七九

二九八〇

二九八一

二九八二

二九八三

二九八四

二九八五

二九八六

二九八七

二九八八

二九八九

二九九〇

二九九一

二九九二

二九九三

二九九四

二九九五

二九九六

二九九七

二九九八

二九九九

三〇〇〇

三〇〇一

三〇〇二

三〇〇三

三〇〇四

三〇〇五

三〇〇六

三〇〇七

三〇〇八

三〇〇九

三〇一〇

三〇一一

三〇一二

三〇一三

三〇一四

三〇一五

三〇一六

三〇一七

三〇一八

三〇一九

三〇二〇

三〇二一

三〇二二

三〇二三

三〇二四

三〇二五

三〇二六

三〇二七

三〇二八

三〇二九

三〇三〇

三〇三一

三〇三二

三〇三三

三〇三四

三〇三五

三〇三六

三〇三七

三〇三八

三〇三九

三〇四〇

三〇四一

三〇四二

三〇四三

三〇四四

三〇四五

三〇四六

三〇四七

三〇四八

三〇四九

三〇五〇

三〇五一

三〇五二

三〇五三

三〇五四

三〇五五

三〇五六

三〇五七

三〇五八

三〇五九

三〇六〇

三〇六一

三〇六二

三〇六三

三〇六四

三〇六五

三〇六六

三〇六七

三〇六八

三〇六九

三〇七〇

三〇七一

三〇七二

三〇七三

三〇七四

三〇七五

三〇七六

三〇七七

三〇七八

三〇七九

三〇八〇

三〇八一

三〇八二

三〇八三

三〇八四

三〇八五

三〇八六

三〇八七

三〇八八

三〇八九

三〇九〇

三〇九一

三〇九二

三〇九三

三〇九四

三〇九五

三〇九六

三〇九七

三〇九八

三〇九九

三一〇〇

三一〇一

三一〇二

三一〇三

三一〇四

三一〇五

三一〇六

三一〇七

三一〇八

三一〇九

三一一〇

三一一一

三一一二

三一一三

三一一四

三一一五

三一一六

三一一七

三一一八

三一一九

三一二〇

三一二一

三一二二

三一二三

三一二四

三一二五

三一二六

三一二七

三一二八

三一二九

三一三〇

三一三一

三一三二

三一三三

三一三四

三一三五

三一三六

三一三七

三一三八

三一三九

三一四〇

三一四一

三一四二

三一四三

三一四四

三一四五

三一四六

三一四七

三一四八

三一四九

三一五〇

三一五一

三一五二

三一五三

三一五四

三一五五

三一五六

三一五七

三一五八

三一五九

三一六〇

三一六一

三一六二

三一六三

三一六四

三一六五

三一六六

三一六七

三一六八

三一六九

三一七〇

三一七一

三一七二

三一七三

三一七四

三一七五

三一七六

三一七七

三一七八

三一七九

三一八〇

三一八一

三一八二

三一八三

三一八四

三一八五

三一八六

三一八七

三一八八

三一八九

三一九〇

三一九一

三一九二

三一九三

三一九四

三一九五

三一九六

三一九七

三一九八

三一九九

三二〇〇

三二〇一

三二〇二

三二〇三

三二〇四

三二〇五

三二〇六

三二〇七

三二〇八

三二〇九

三二一〇

三二一一

三二一二

三二一三

三二一四

三二一五

三二一六

三二一七

三二一八

三二一九

三二二〇

三二二一

三二二二

三二二三

三二二四

三二二五

三二二六

三二二七

三二二八

三二二九

三二三〇

三二三一

三二三二

三二三三

三二三四

三二三五

三二三六

三二三七

三二三八

三二三九

三二四〇

三二四一

三二四二

三二四三

三二四四

三二四五

三二四六

三二四七

三二四八

三二四九

三二五〇

三二五一

三二五二

三二五三

三二五四

三二五五

三二五六

三二五七

三二五八

三二五九

三二六〇

三二六一

三二六二

三二六三

三二六四

三二六五

三二六六

三二六七

三二六八

三二六九

三二七〇

三二七一

三二七二

三二七三

三二七四

三二七五

三二七六

三二七七

三二七八

三二七九

三二八〇

三二八一

三二八二

三二八三

三二八四

三二八五

三二八六

三二八七

三二八八

三二八九

三二九〇

三二九一

三二九二

三二九三

三二九四

三二九五

三二九六

三二九七

三二九八

三二九九

三三

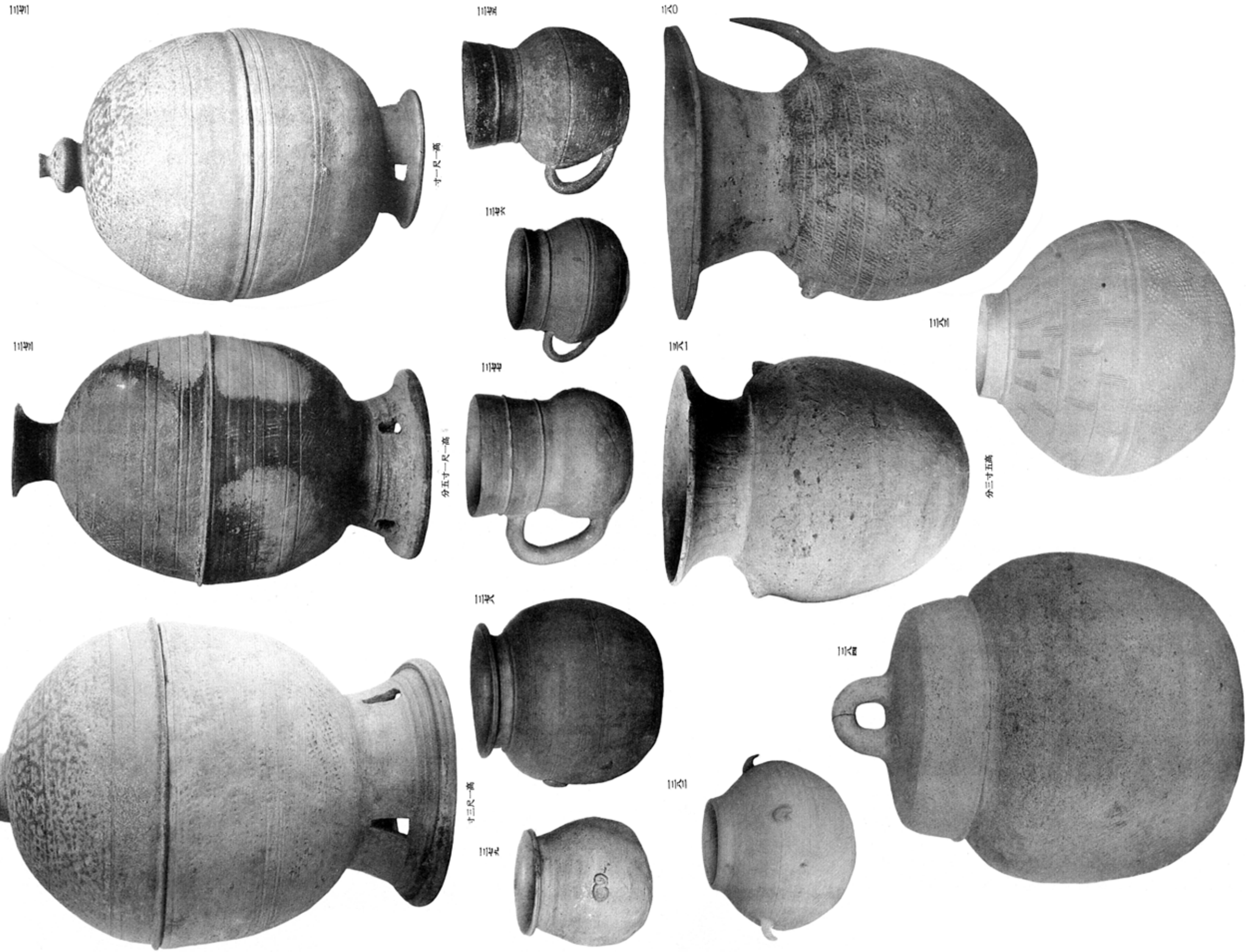

三五八

一一五 壺 附 長 頸 坩

一一六・一一七・一一八・一一九 同右

一二〇 秦王家博物館保存会蔵

一二一・一二二 脚 及 把 附 蓋 坩

一二三 秦王家博物館蔵

一二四-一二六 脚 附 長 頸 坩

1100

分三寸一尺一高

1101

寸九高

分一寸三尺一高

1102

寸四尺一高

1103

分五尺一高

1104

1105

1106

1107

1108

1109

1110

1111

1112

1113

1114

1115

1116

1117

1118

1119

1120

1121

1122

1123

1124

1125

1126

1127

1128

1129

1130

1131

1132

1133

1134

1135

1136

1137

1138

1139

1140

1141

1142

1143

1M01

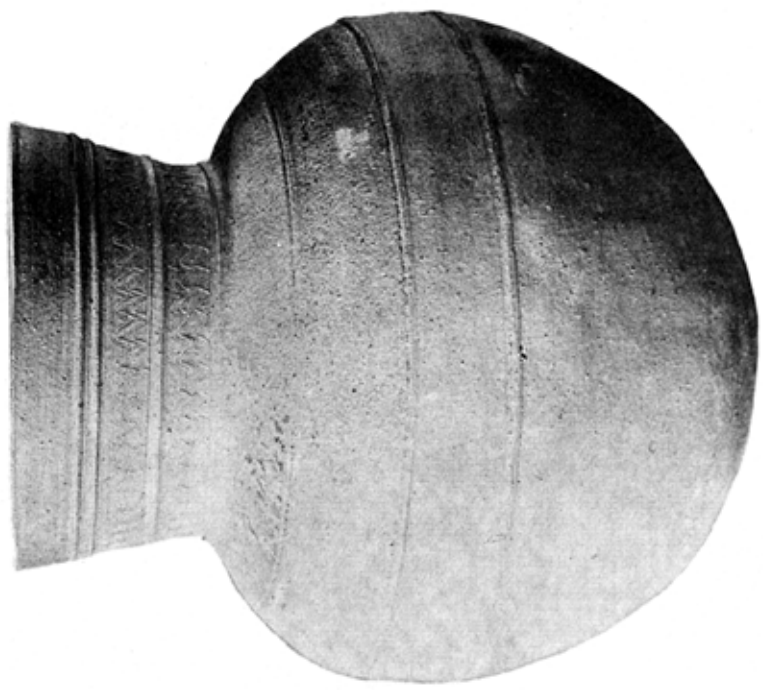

1M02

1M03

1M04

1M05

1M01 坩

1M02 坩附耳

1M03 秦王家物銘鼎

1M04 秦王家物銘鼎蓋

1M05 秦王家物銘鼎蓋

1M06 鼎附飾

1M07 坩

1M08 坩附耳

1M09 秦王家物銘鼎

1M10 秦王家物銘鼎蓋

1M11 秦王家物銘鼎蓋

分五尺一寸

1M04

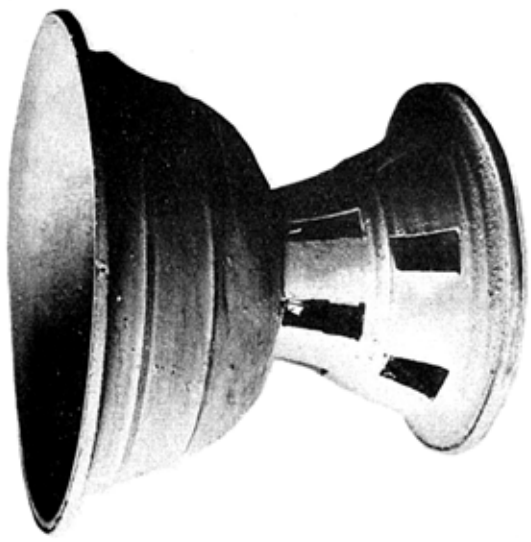

分七寸四厘

1M05

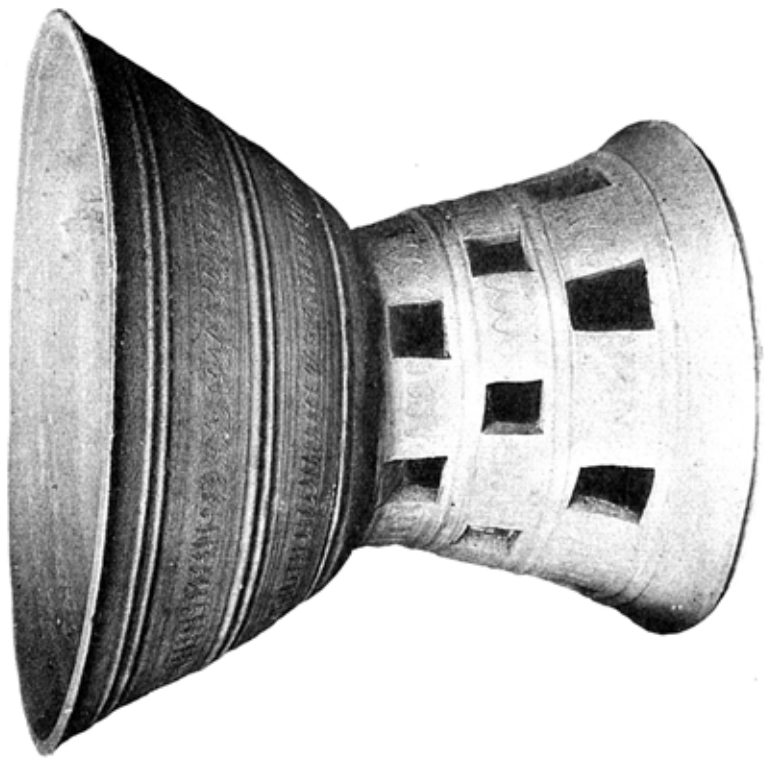

寸九厘

1M06

1M07

1M08

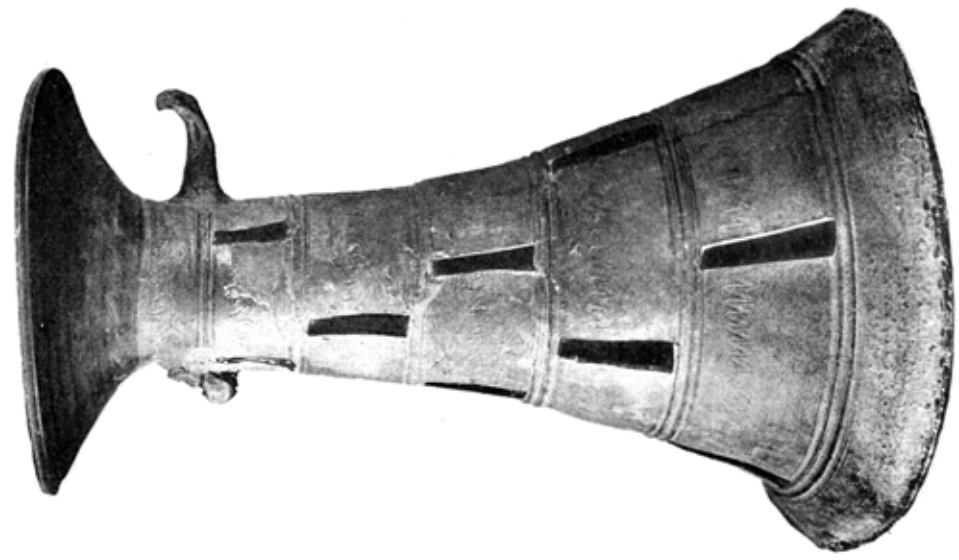

1M09

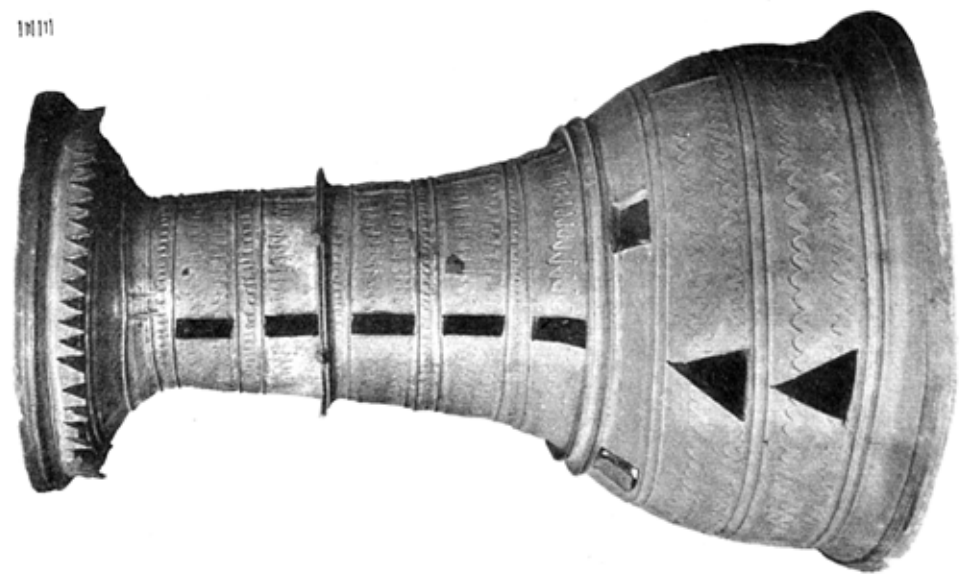

1M10

1M11

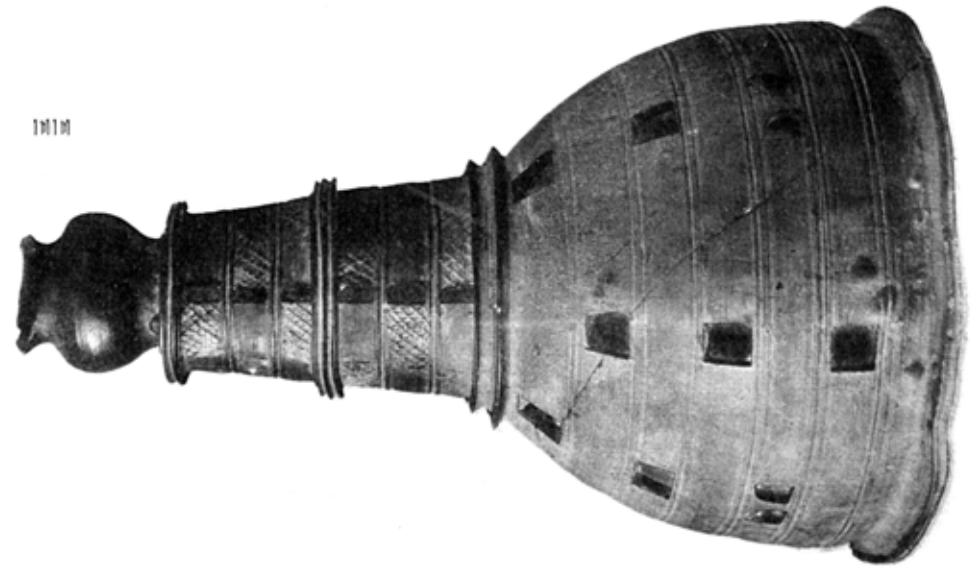

1M12

1M01-1M04 盤　形　坩　蓋

1M05-1M07 盤　形　坩　蓋　1M05・1M06　蘇州古韻保存会蔵　1M07　小平宗山氏蔵

1M08-1M12 盤　形　坩　蓋　1M08・1M09・1M11・1M12　李王家博物館蔵　1M10　細本新臣氏蔵

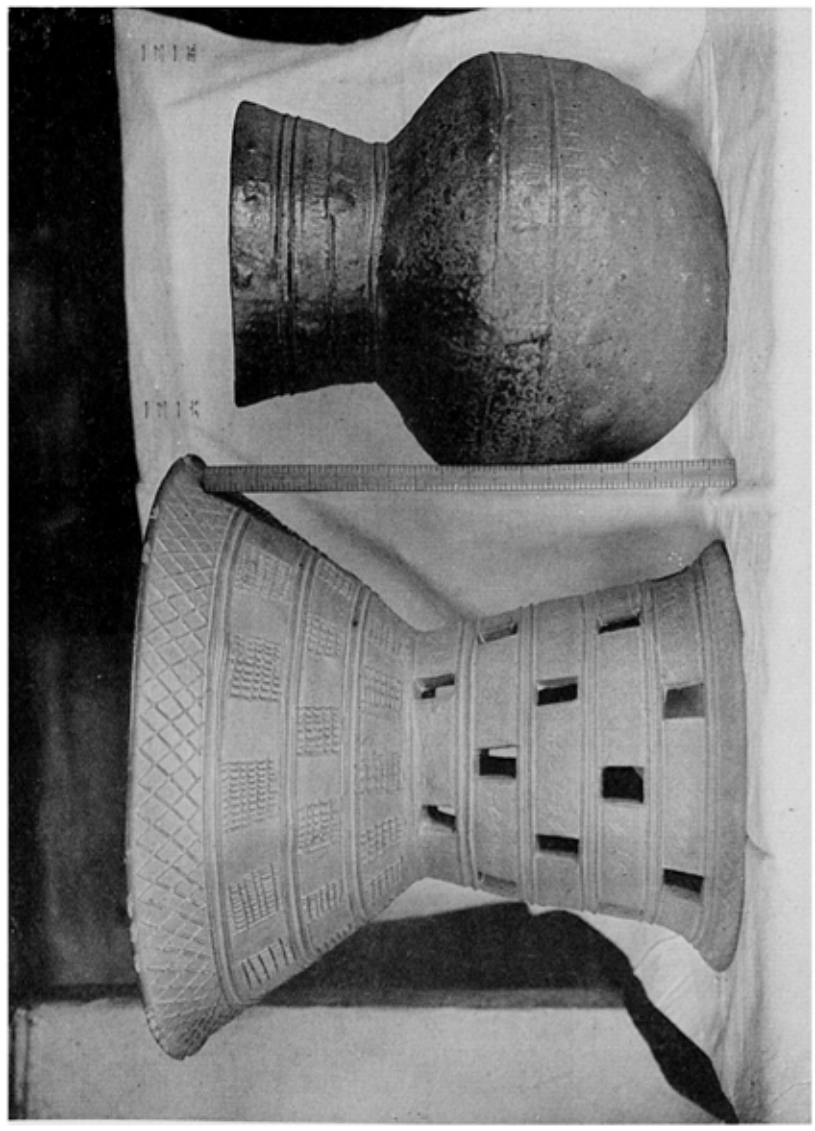

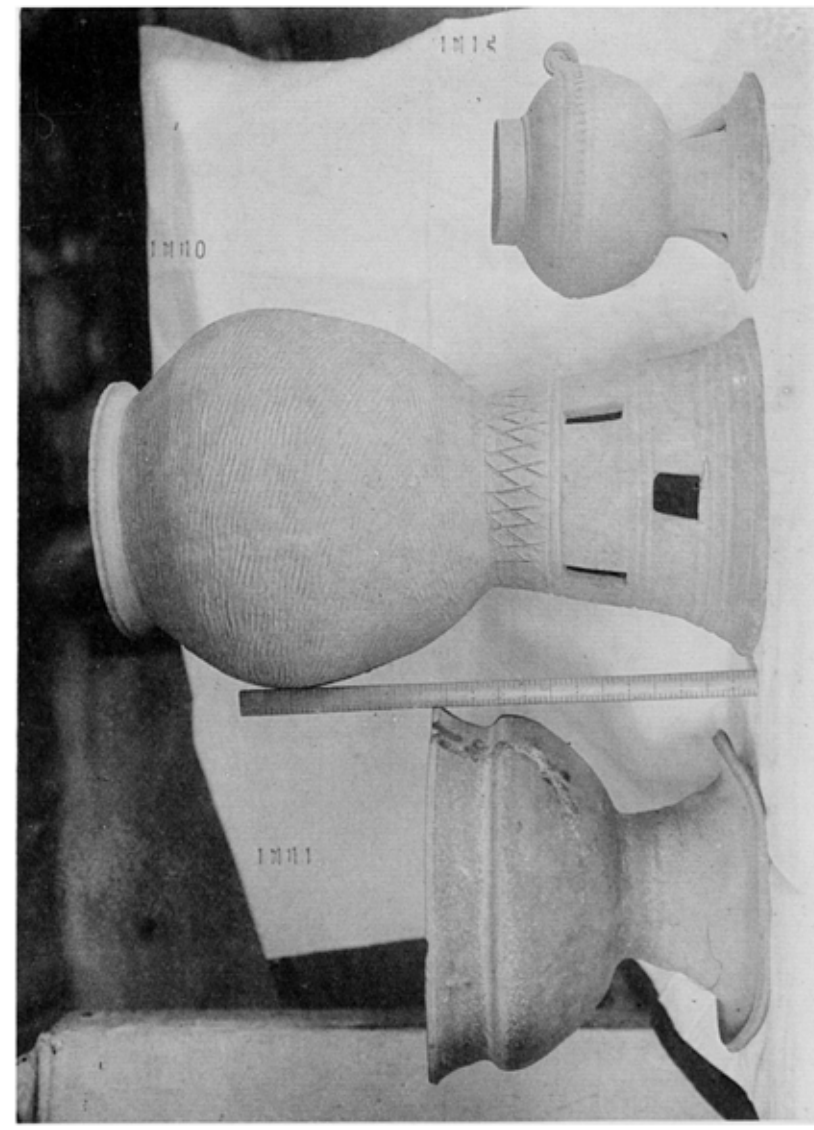

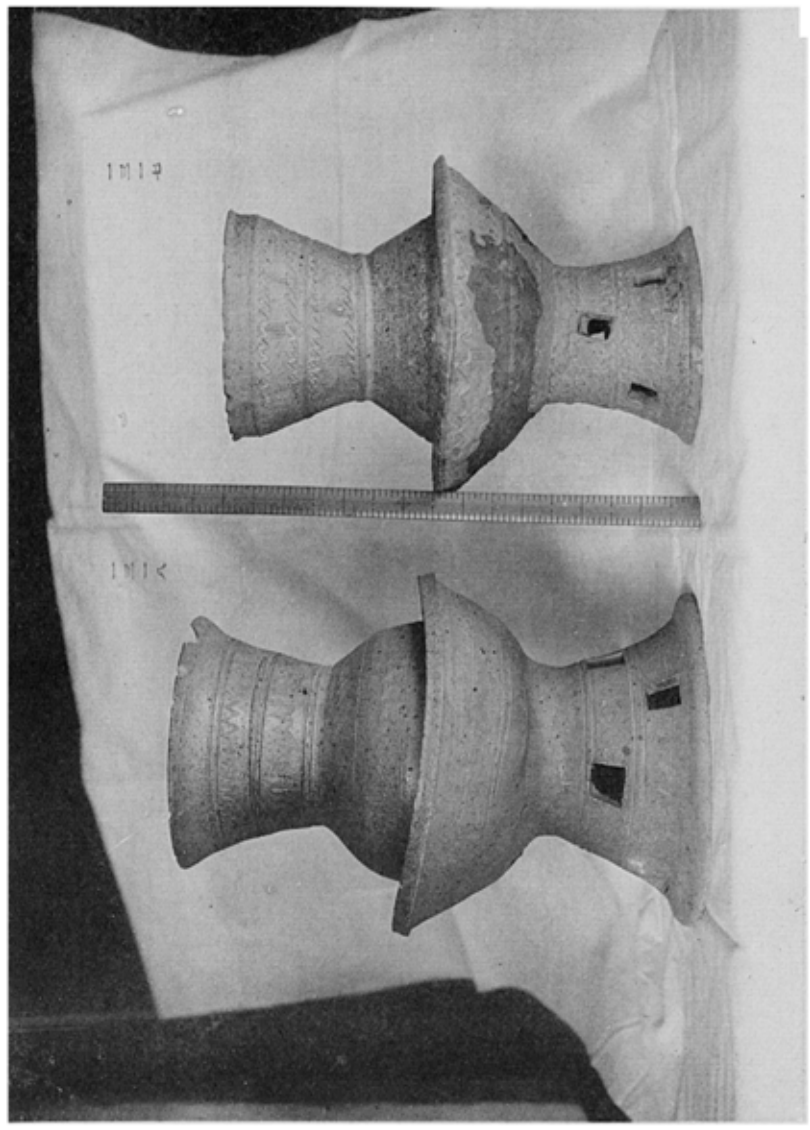

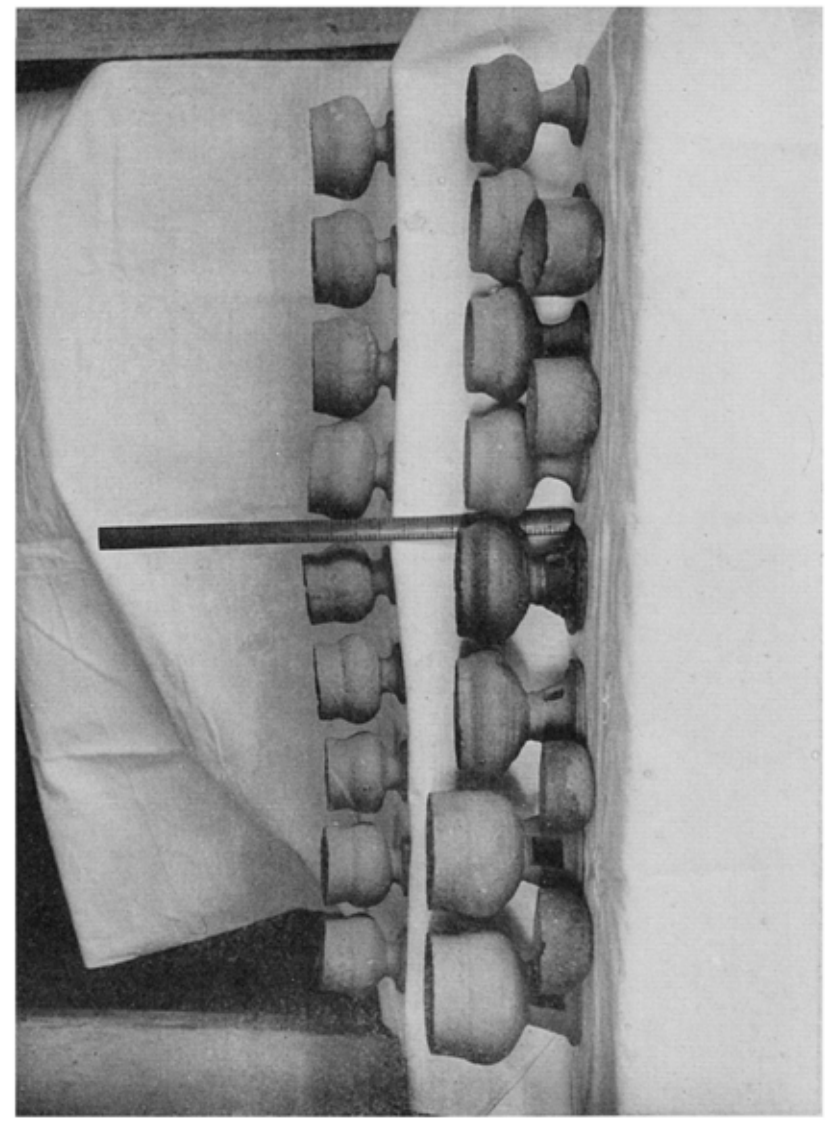

一四一 鼎附盤及盤

一四二 鼎附盤

一四三—一四六 豪附坩

一四七•一四八 鼎附坩

圖版

三七—三五六　鏡脚附坩

伊藤慶太郎氏藏・一面
谷井濟一氏藏・一面
李王家博物館藏・一面
東洋古銅保存會藏

圖版

三五七　鏡脚附坩

分八寸八厘

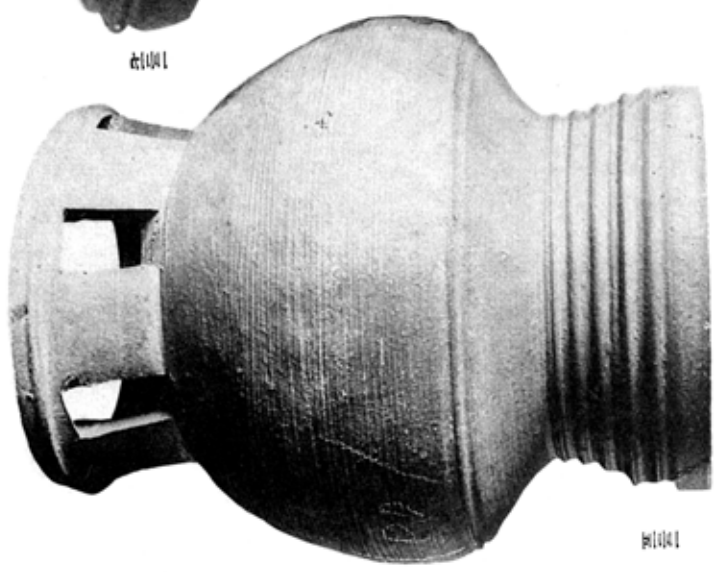

圖版

三五八　鏡脚附坩

分八寸八厘

圖版

三五九　鏡脚附坩

分八寸八厘

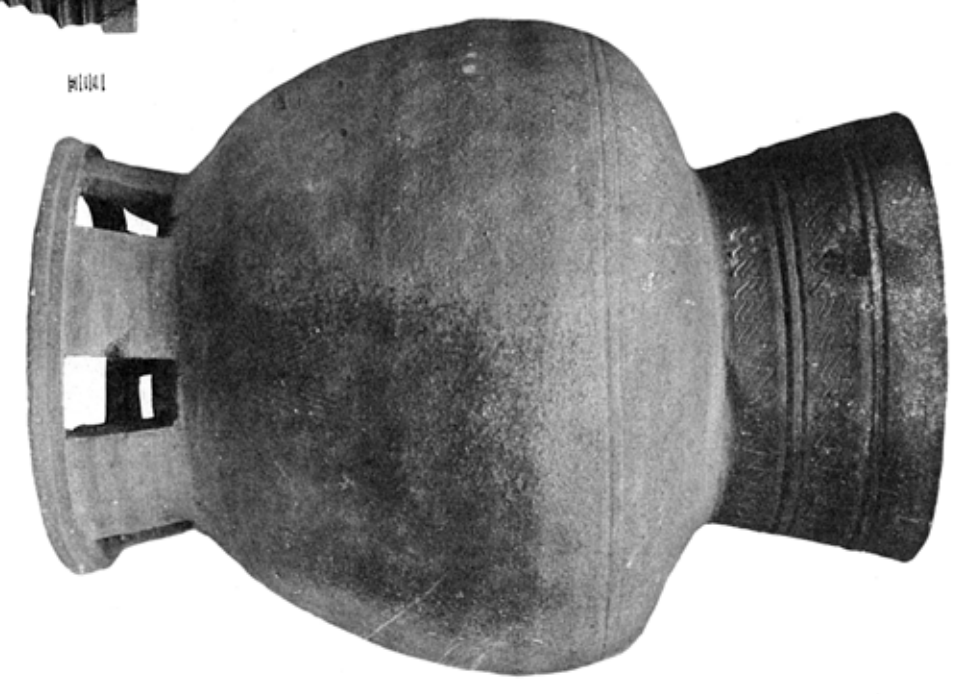

圖版

三六〇　鏡脚附坩

第一号二十八分

1001K

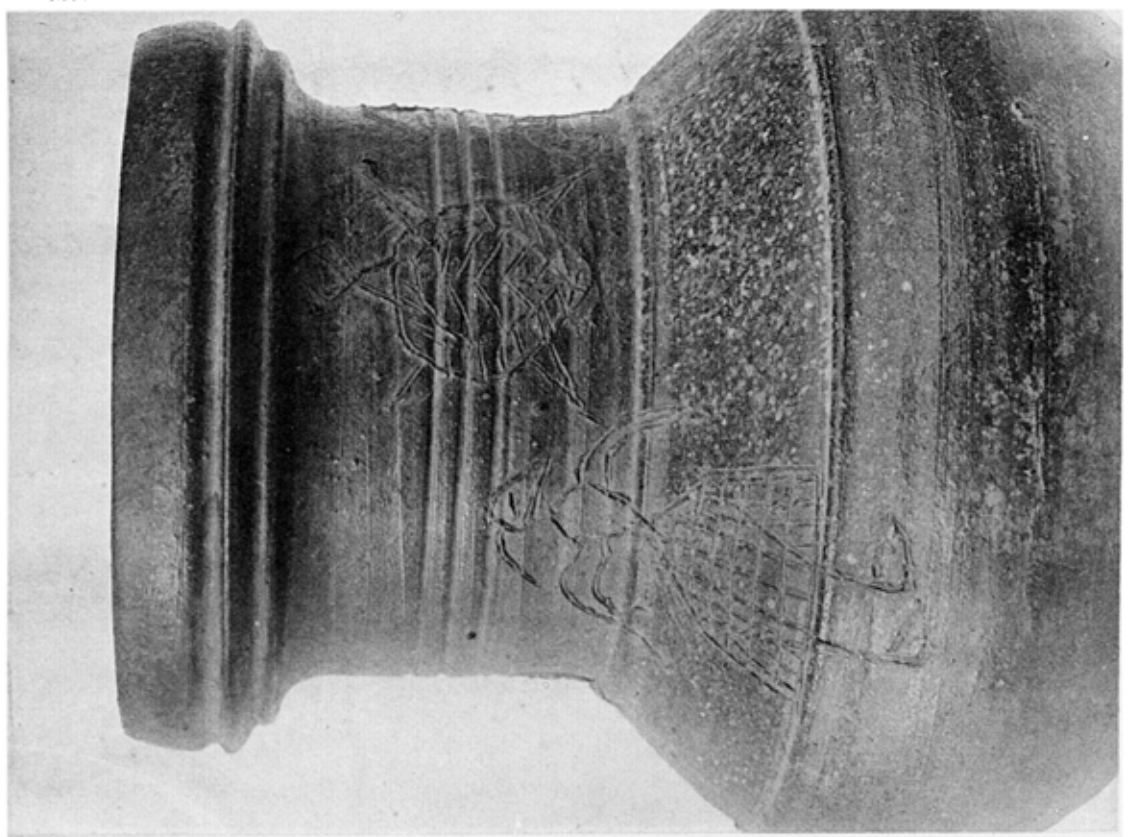

1001O

1001L

1001I

1001K-1001I　銅鐸飾附付圖様　伊藤博文舊氏藏

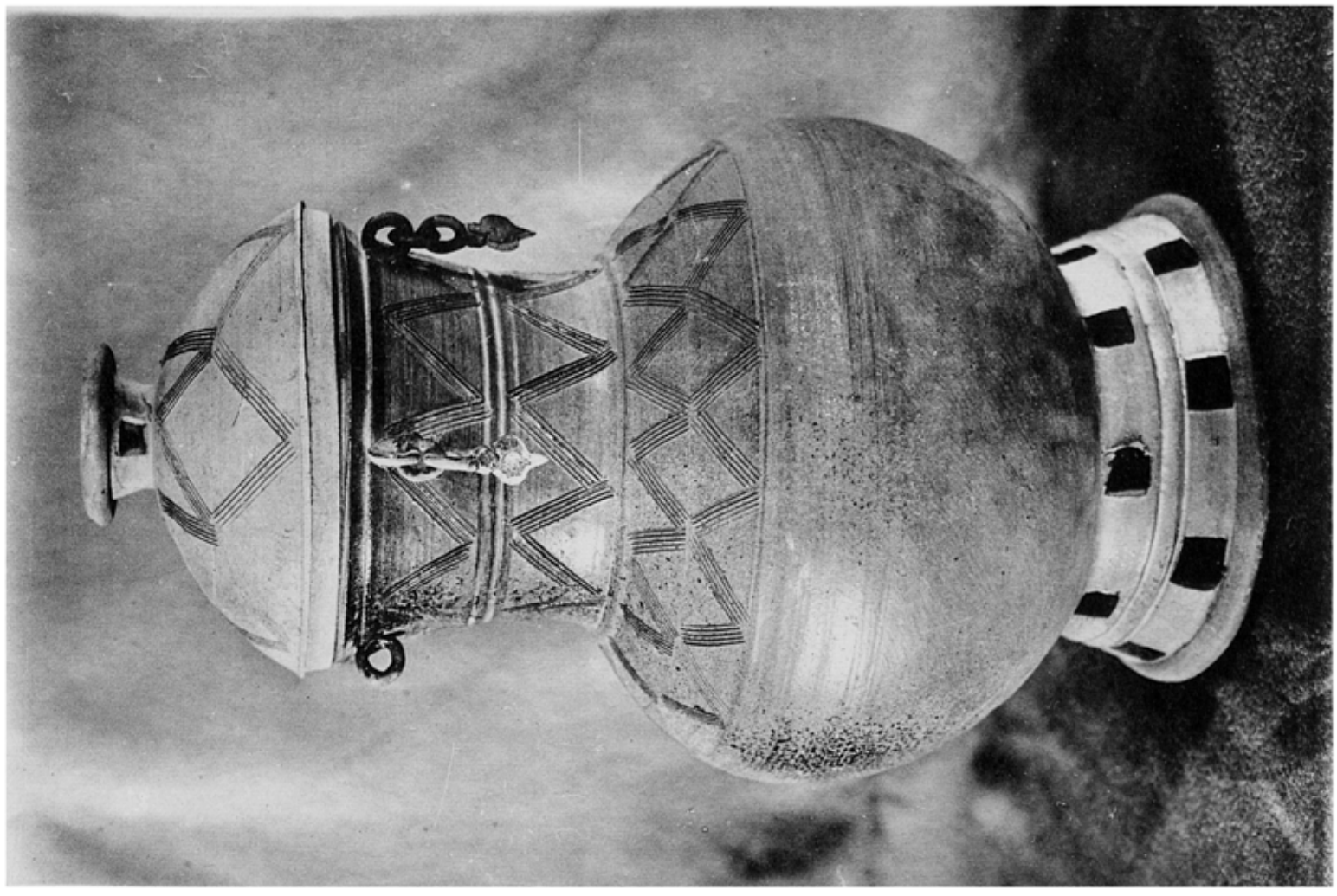

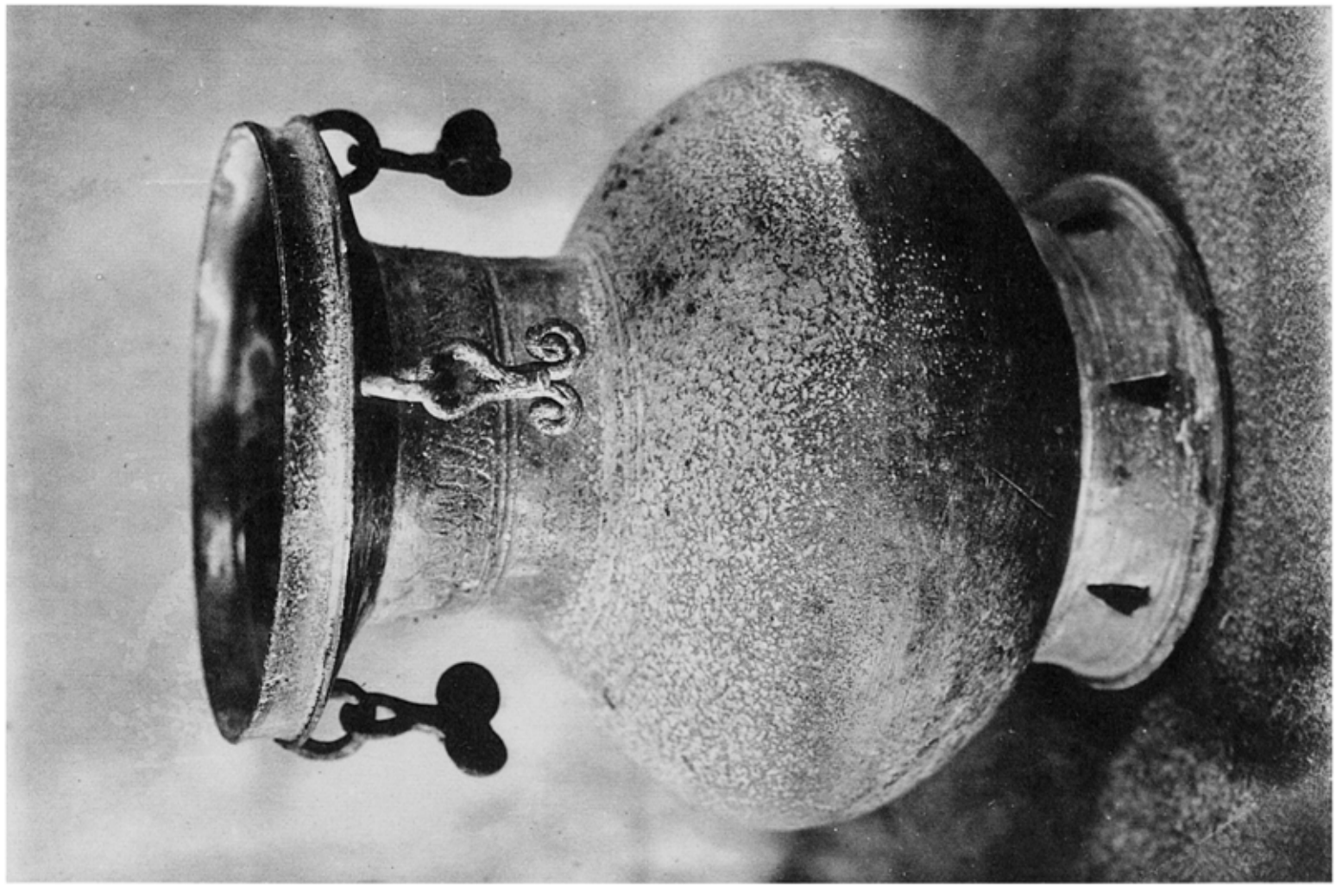

圖三一　附蓋缸及腳飾

圖三二　附蓋缸及腳飾

李王家博物館藏

一三二四

分二寸四高

一三二五

分三寸四高

一三二六

厘五分九寸三高

一三二七

一三二八

一三二九

分五寸一尺一徑長　分七寸八高

一三三〇

寸七尺一徑長

一三三一

高二尺四寸三分

一三三二

高一尺七寸三分

一三二四・一三二五　瓶

一三二六　聽

一三二七　飾附聽　李王家博物館藏

一三二八　脚附聽　谷井濟一氏藏

一三二九・一三三〇　缶

一三三一・一三三二　甕

一三二九　李王家博物館藏

一三三〇　慶州古蹟保存会藏

一三三一　小平亮三氏藏

一三三二　谷井濟一氏藏

図版一九九　瓦　甘井一　奈良時代　奈良市法蓮佐保山南

図版一九八　瓦　甘井一　奈良時代　奈良市法蓮佐保山南

図版一九七　瓦　甘井一　奈良時代　奈良市法蓮佐保山南

図版一九六　瓦　甘井一　奈良時代　奈良市法蓮佐保山南

図版一九五　瓦　甘井一　奈良時代　奈良市法蓮佐保山南

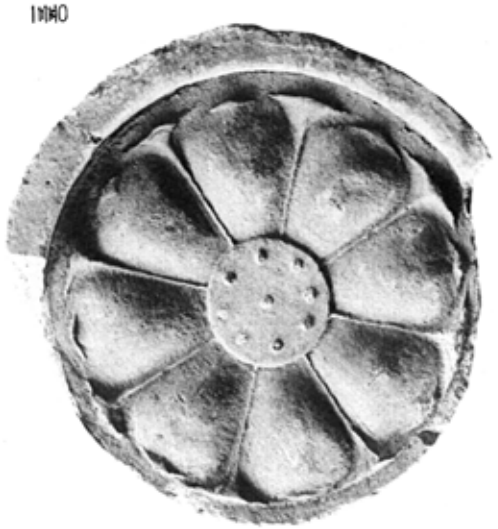

1/10程

州 慶

1/10程

寺院跡地

1/10程

寺院川水

1/5程

寺院跡地

1/5程

州 慶

1/5程

寺院川水

巴瓦其一　1/5程・1/10程

1/10程

小平秀夫氏蔵

1/5程・1/10程

東京工科大学蔵

一三五

一三六

一三五　西岳里發見石造彌勒菩薩像正面
一三六　同　像背面

慶州古蹟保存会蔵　（慶北、慶州郡府内面）

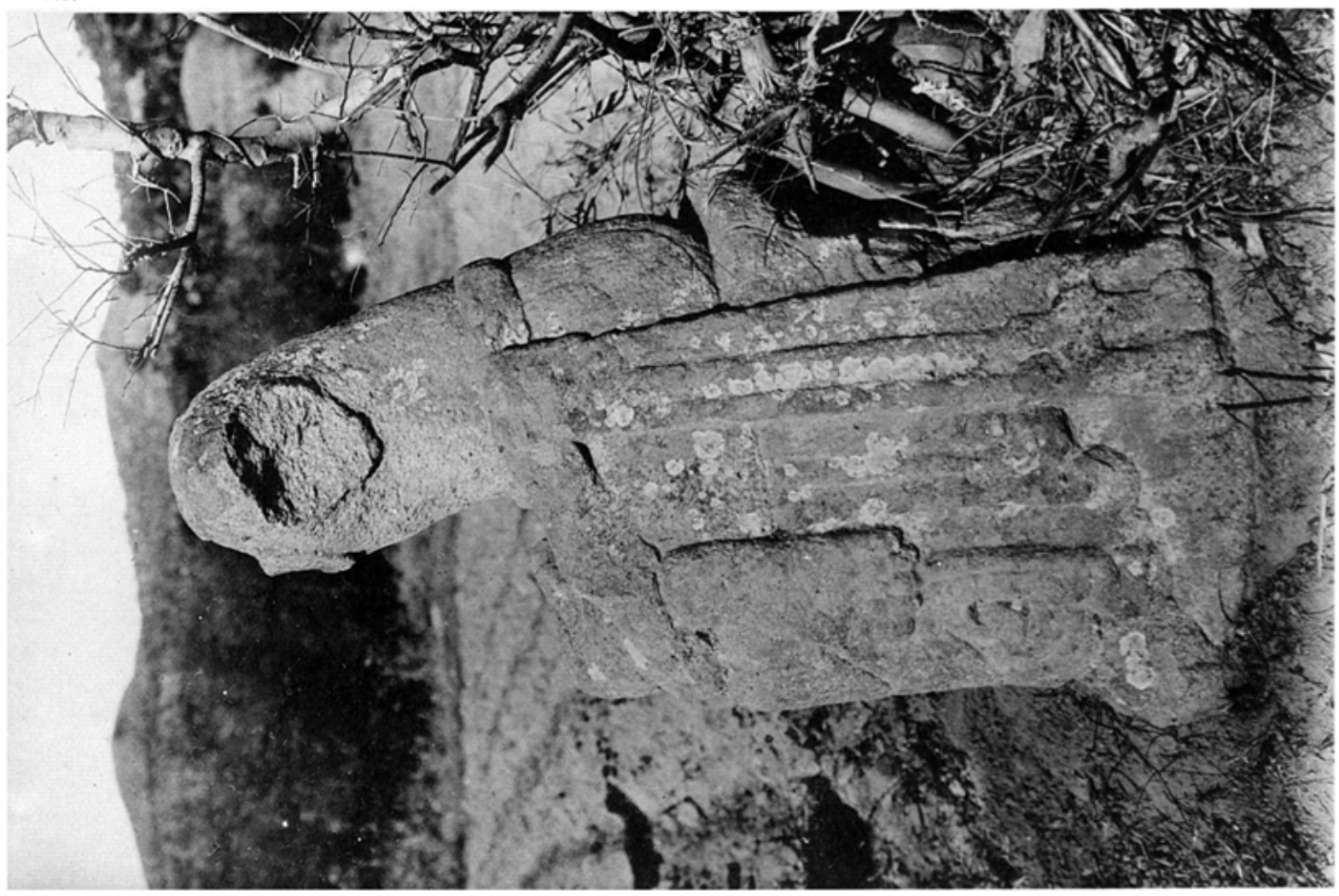

一三六

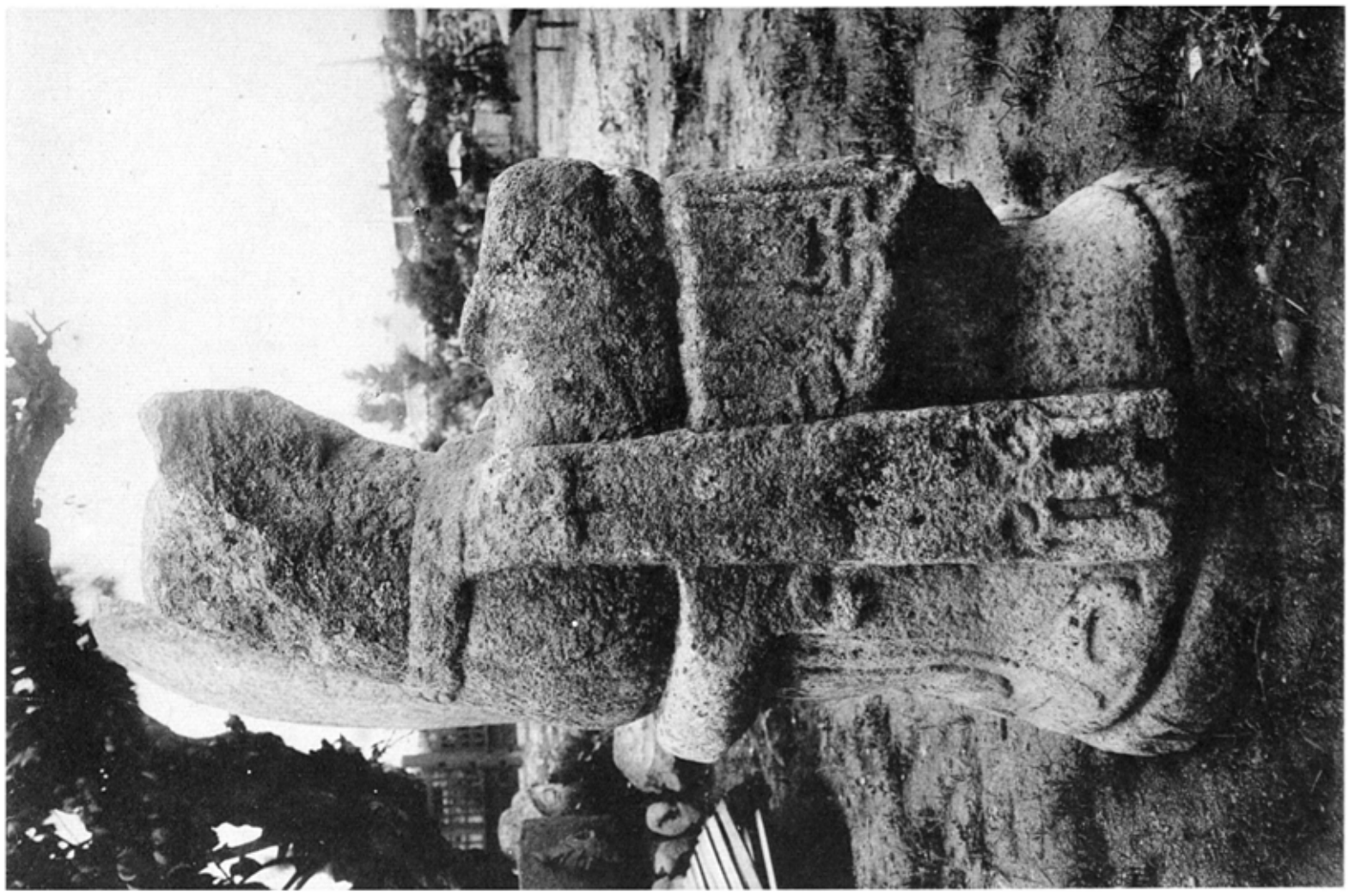

一三七

同　西岳里発見石造観勒菩薩像左側面

一三六　像右側面

慶州古蹟保存会蔵　（慶北、慶州郡府内面）

尺程高

仁旺里發見石造釋迦如來座像　慶州古蹟保存会藏　（慶北、慶州郡府内面）

寸七尺三高

三國時代佛像

一三六一　銅造彌勒菩薩像正面　本府藏

高二尺六寸四分

一三六三　銅造彌勒菩薩像左側面　本府藏

高二尺六寸四分

高二尺六寸四分

第一四圖　銅造彌勒菩薩像背面

第一四圖　同　像右側衣文

銅造彌勒菩薩像正面　李王家博物館藏

一三六

銅造彌勒菩薩像左側面　李王家博物館藏

高二尺九寸七分

三六七　銅造彌勒菩薩像正面

三六八　同　像左側面

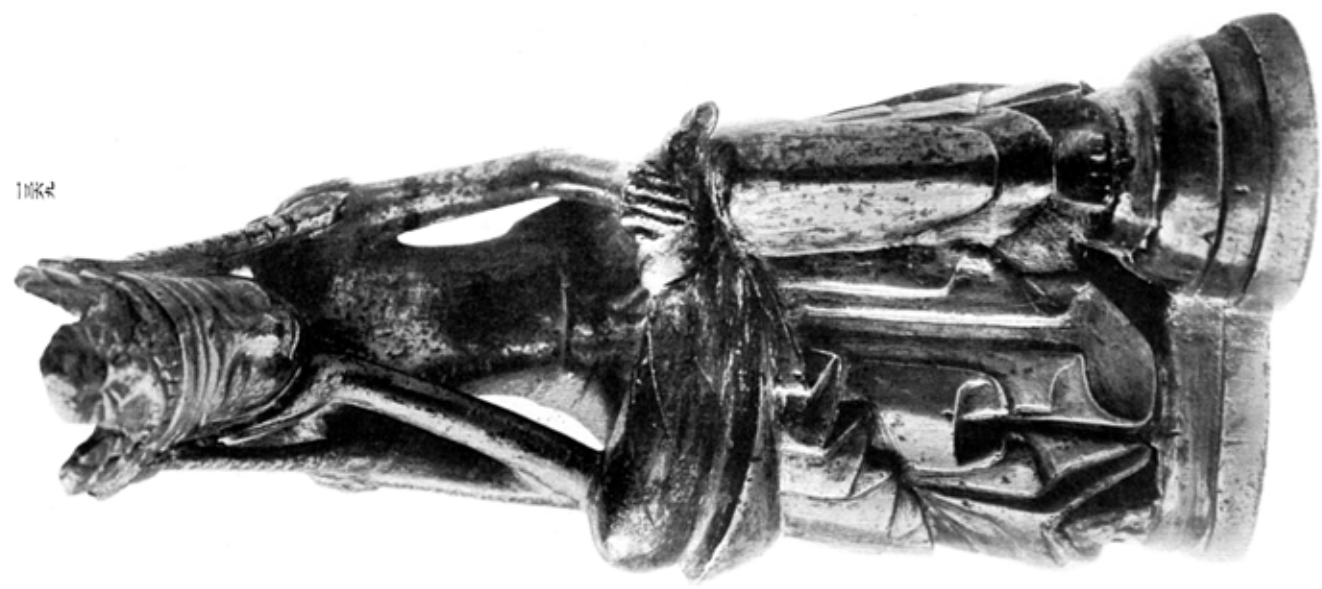

三五九　銅造聖観音菩薩像正面
三六〇　同　像背面　本府蔵
三六一　同　像右側面

分六寸五厘

銅造彌勒菩薩像　一軀

一軀　東京文科大学蔵

一軀　李王家博物館旧蔵

一軀　小宮山保治氏蔵

一軀

一軀

一軀

一軀

厚五分一寸三高

分七寸四高

分七寸四高

分一寸四高

一三七七　銅造釋迦如來立像正面
一三七八　同　像背面　李王家博物館藏
一三七九　銅造藥師如來立像

一三七九

尺一高

一三七八

一三七七

分八寸九高

一〇六一

一〇六〇

重五分二寸五厘

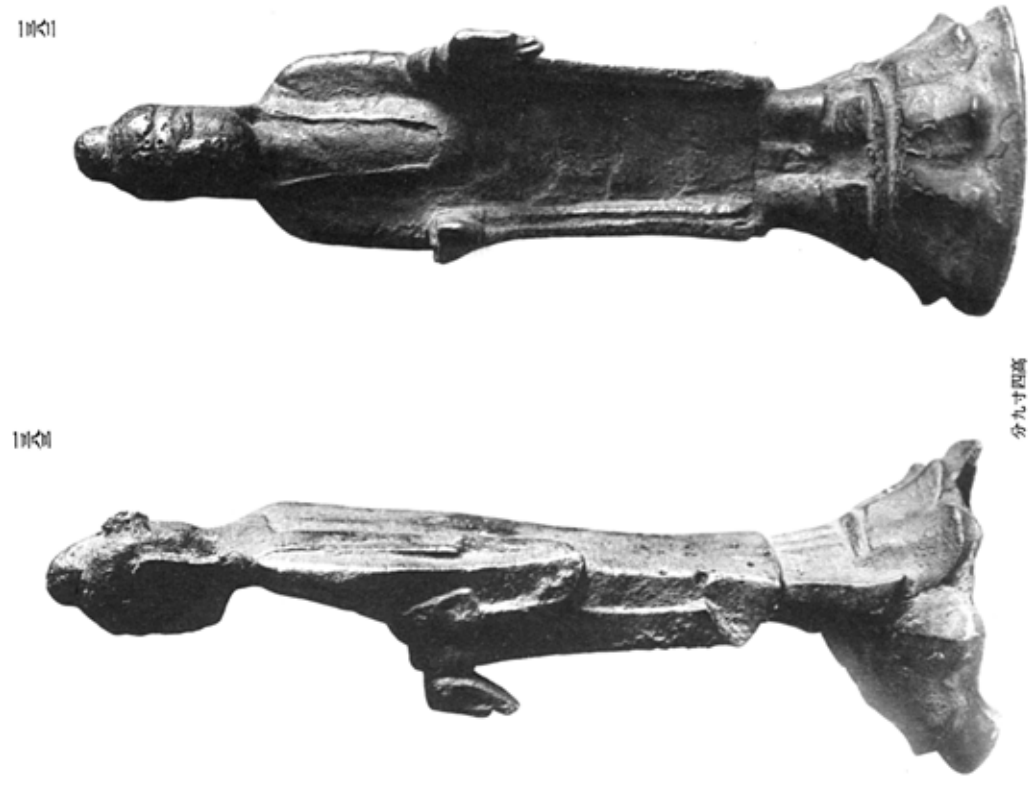

一〇六三

一〇六二

分九寸四厘

一〇六〇―一〇六三　銅造釋迦如來立像　小宮三保松氏藏

一三六四

寸五高

一三六三

一三六六

分一寸四高

一三六五

分九寸三高

一三六二―一三六六　銅造釋迦如來立像

一三六二
一三六五
一三六六・一三六五　本尊王家寄附御蔵

一三六

銅造釋迦如来立像　一三六―一三七〇
銅造薬師如来立像　一三七一
銅造菩薩立像　一三七二・一三七三

本山根正氏蔵　一三六
李王家博物館蔵　一三六・一三七〇
本山根正氏蔵　一三七一
李王家博物館蔵　一三七二・一三七三

寸四分

寸三分

一三九四

一三九五

分一寸五高

一三九六

一三九七

厘五分七寸四高

一三九八

分五寸三高

一三九九

寸五高

一三九九―一四〇九　銅造菩薩像

一三九九・一四〇五　李王家博物館藏
一四〇六・一四〇七　山根正次氏藏
一四〇八・一四〇九　李王家博物館藏

1図00

分三寸三歩

1図01

分二寸三歩

1図01

寸五歩

1図00・1図01　銅造釋迦三尊像　李王家博物館蔵
1図01　銅造金剛生力士像　小宮三保松氏蔵
1図0M・1図0四　銅造歷佛像　本府蔵

1図0M

分二寸四歩

1図0四

分九寸三歩

1図04

1図0K

1図0P

1図0S　銅造釋迦如來像背光正面
1図0K　同　背光背面　　本府蔵
1図0P　同　背光銘拓本

地圖四

扶餘附近百濟遺蹟圖

朝鮮忠清南道扶餘郡

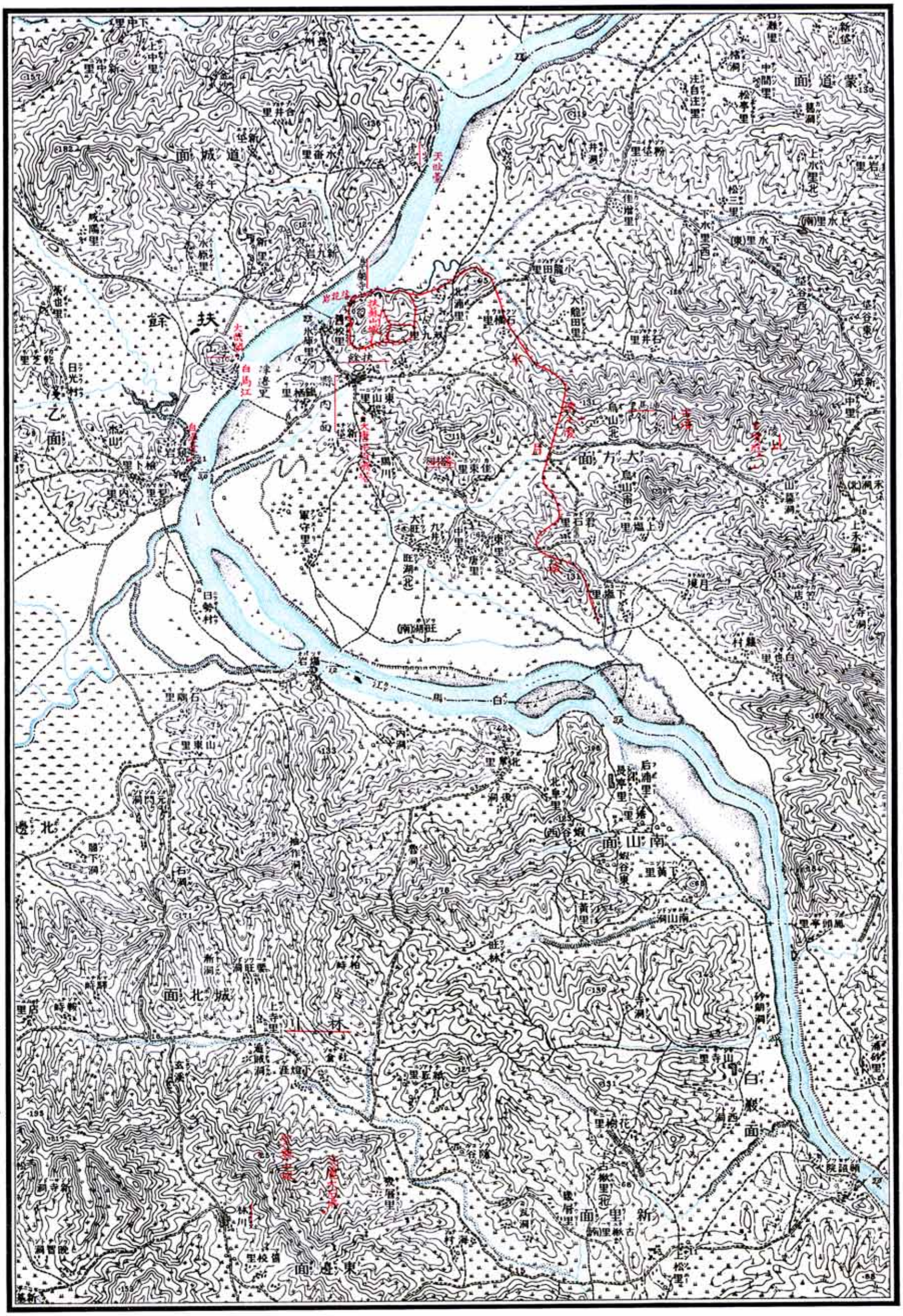
扶餘
白馬江
天政寺
扶蘇山城
水源地
津渡里
錦城里
東山里
新堂里
大通寺址
鳳川
軍守里
大旺里
九井
中里
東里
旺湖(北)
旺湖(南)
日光村
乙面
內面
方面
大鳥山(北)
大鳥山(南)
上松里
月境里
下松里
新中里
上水里(北)
上水里(南)
下水里(東)
下水里(西)
小田龍里
大船田里
北浦里
橋石里
井石里
佳增里
松三里
松亭里
注自注里
中間里
新堡里
蒙道面
上水里岩
井洞
天政寺
扶蘇山城
水源地
北浦里
大船田

地圖五

慶州附近新羅遺蹟圖

朝鮮慶尚北道慶州郡

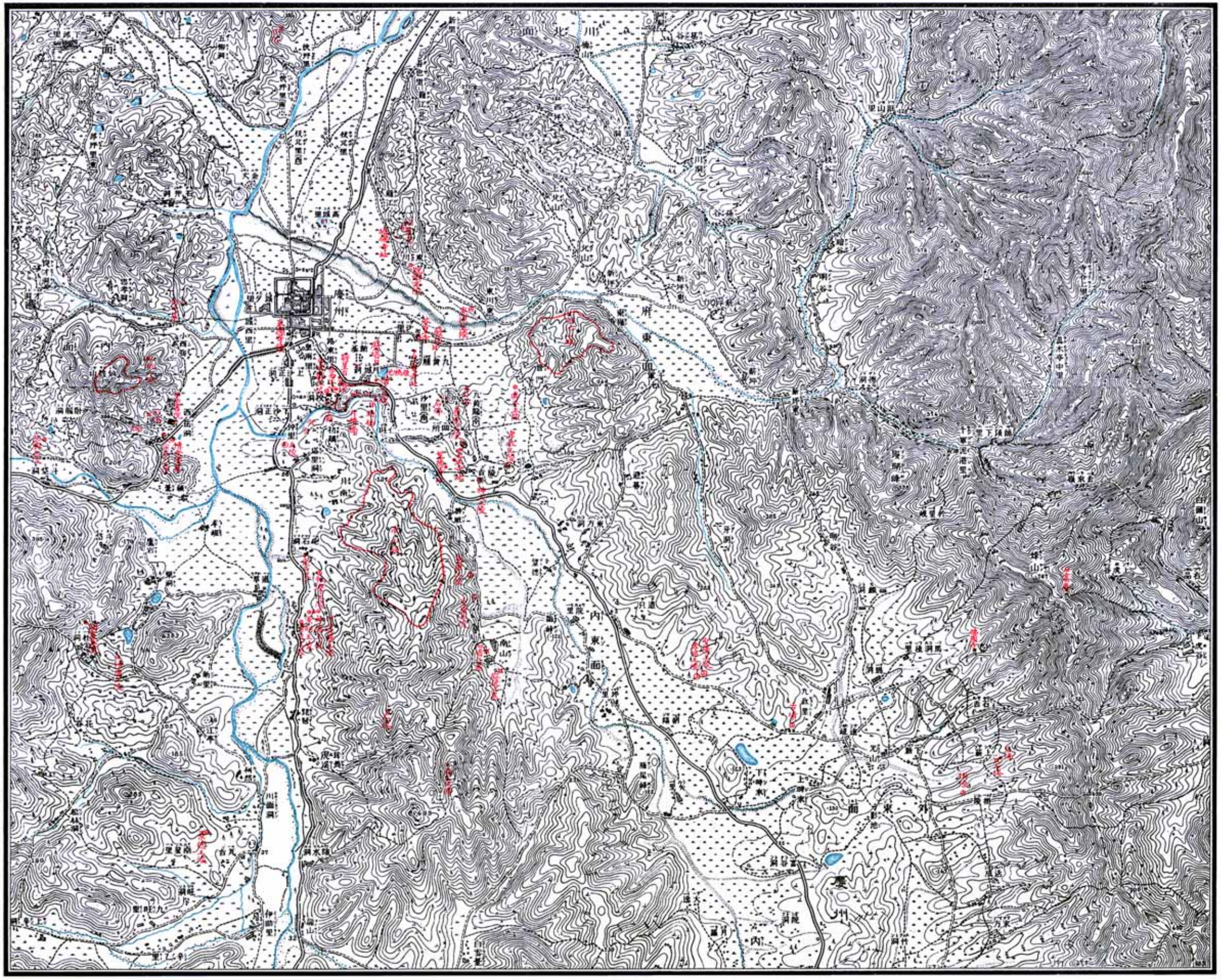
慶州
東面
北川面
內東面
外東面
府東里
仁旺山
南山
龍山
月城
雁鴨池
瞻星臺
芬皇寺
皇龍寺
九黃龍寺
天官寺
金庾信墓
金生墓
金良相墓
金陽墓
金仁問墓
金令胤墓
金庾慶墓
金庾信碑
金陽碑
金仁問碑
金令胤碑
金庾慶碑
金生碑
金良相碑
西岳洞
仲谷里
南山里
新平里
新岩里
東川洞
新城洞
九黃洞
芬皇洞
皇吾洞
皇南洞
仁旺洞
東方洞
龍江洞
川南洞
川北洞
虎川洞
新水洞
新東洞
新北洞
新西洞
新南洞
新里
新堂里
新月里
新下里
新上里
新內里
新外里
新平里
新岩里
新城里
新西里
新南里
新北里
新東

大正五年三月二十五日印刷
大正五年三月三十一日發行

朝鮮總督府藏版

朝鮮總督官房總務局印刷所印刷